

-  ELETTRODOTTO AEREO 220 KV
-  RACCORDO DI NUOVA REALIZZAZIONE
-  ELETTRODOTTO AEREO 220 KV - TRATTO DA DISMETTERE
-  ELETTRODOTTO AEREO 220 KV - TRATTO DA RITESARE
-  SOSTEGNO ESISTENTE
-  SOSTEGNO DI NUOVA REALIZZAZIONE
-  SOSTEGNO DA DISMETTERE
-  VIABILITA'
-  INGOMBRO STAZIONE

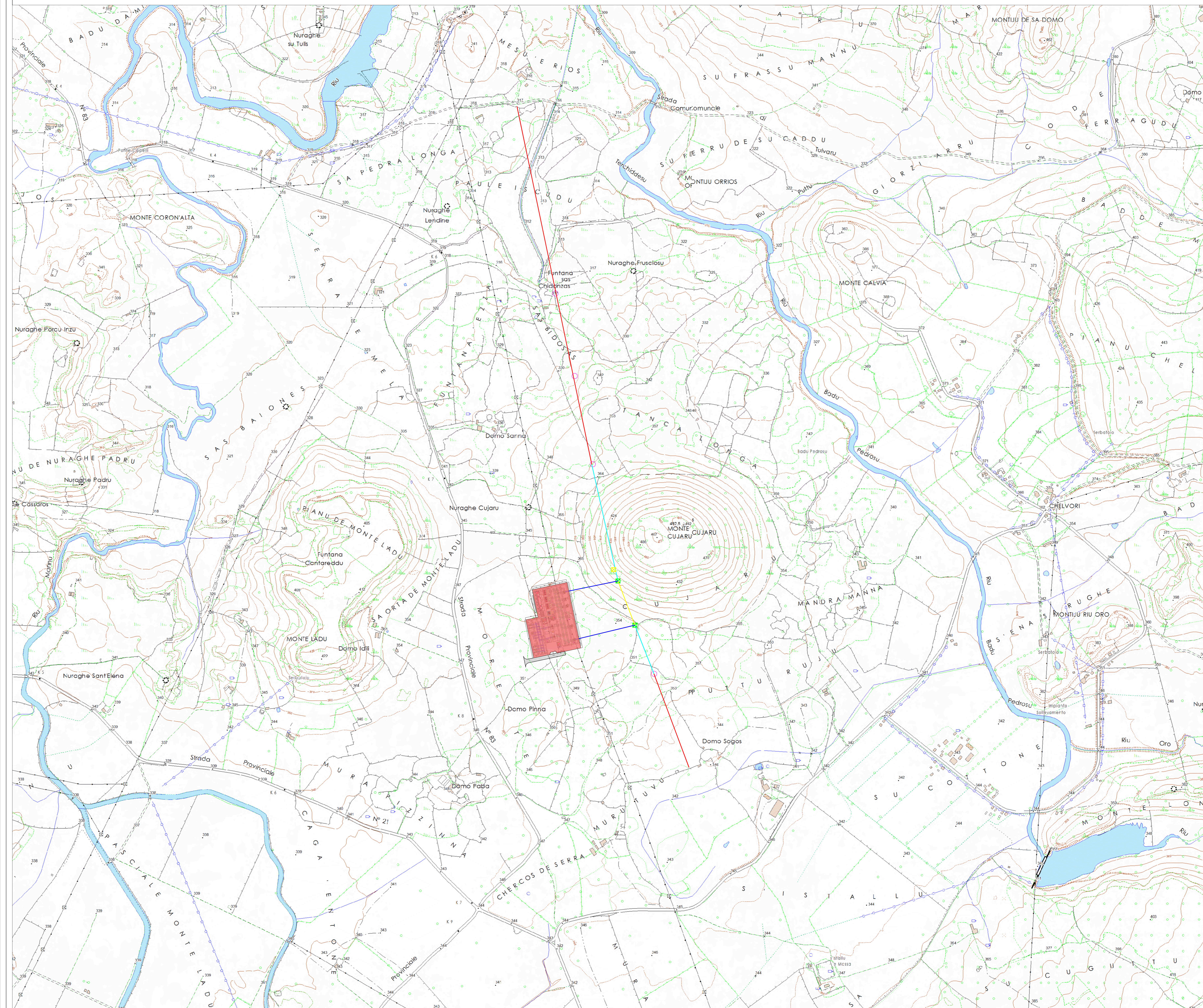

TERNA S.p.A.
Viale Egidio Galbani, 70 - 00156 Roma

COMUNI DI BONORVA (SS)

**NUOVA STAZIONE ELETTRICA RTN 220/36 KV DA INSERIRE
 IN ENTRA-ESCI ALLA LINEA 220 KV
 "CODRONGIANOS-OTTANA"**

Codice Pratica: 202002665

Tipo: **INQUADRAMENTO TERRITORIALE DELLE OPERE
 RTN SU BASE CTR - Comune di Bonorva (SS)**

Scala: 1:5.000
 Elaborato: 202002665_02-00
 Formato: A0
 Data: Luglio 2023

Committente:
DS ITALIA 6 S.R.L.
 Via del plebiscito, n.112/00186 - Roma (RM)
 pec: dsitalia6@egaimail.it
 C.F. e P.IVA **15946591003**

Progettazione:
MATE System srl
 Via Corrado Marini 5
 73020 - Canone delle Murge (BA)
 Tel. +39 085 5746758
 Mail: info@mate-system.it P.ec: mate-system@pec.it



Estremi per il benessere di Terna:

| Rev. n° | Data | Descrizione | Redatto | Controllato | Approvato |
|---------|------------|---------------------------------------------------|---------|-------------|-----------|
| 00 | 21/07/2023 | 1° Emissione - presentazione per benessere TERNIA | ADORN0 | ADORN0 | AMBRON |

Questo documento contiene informazioni di proprietà della società Mate System s.r.l. e degli autori. Il suo utilizzo è vietato senza permesso scritto dalla società. Qualsiasi riproduzione o distribuzione non autorizzata è vietata. Il presente documento è stato elaborato e approvato per scopi specifici e non deve essere utilizzato per scopi diversi. Il presente documento è stato elaborato e approvato per scopi specifici e non deve essere utilizzato per scopi diversi. Il presente documento è stato elaborato e approvato per scopi specifici e non deve essere utilizzato per scopi diversi.