

INQUADRAMENTO SU ORTOFOTO

0 0,3 0,6 0,9 1,2 km

Scala 1:5.000

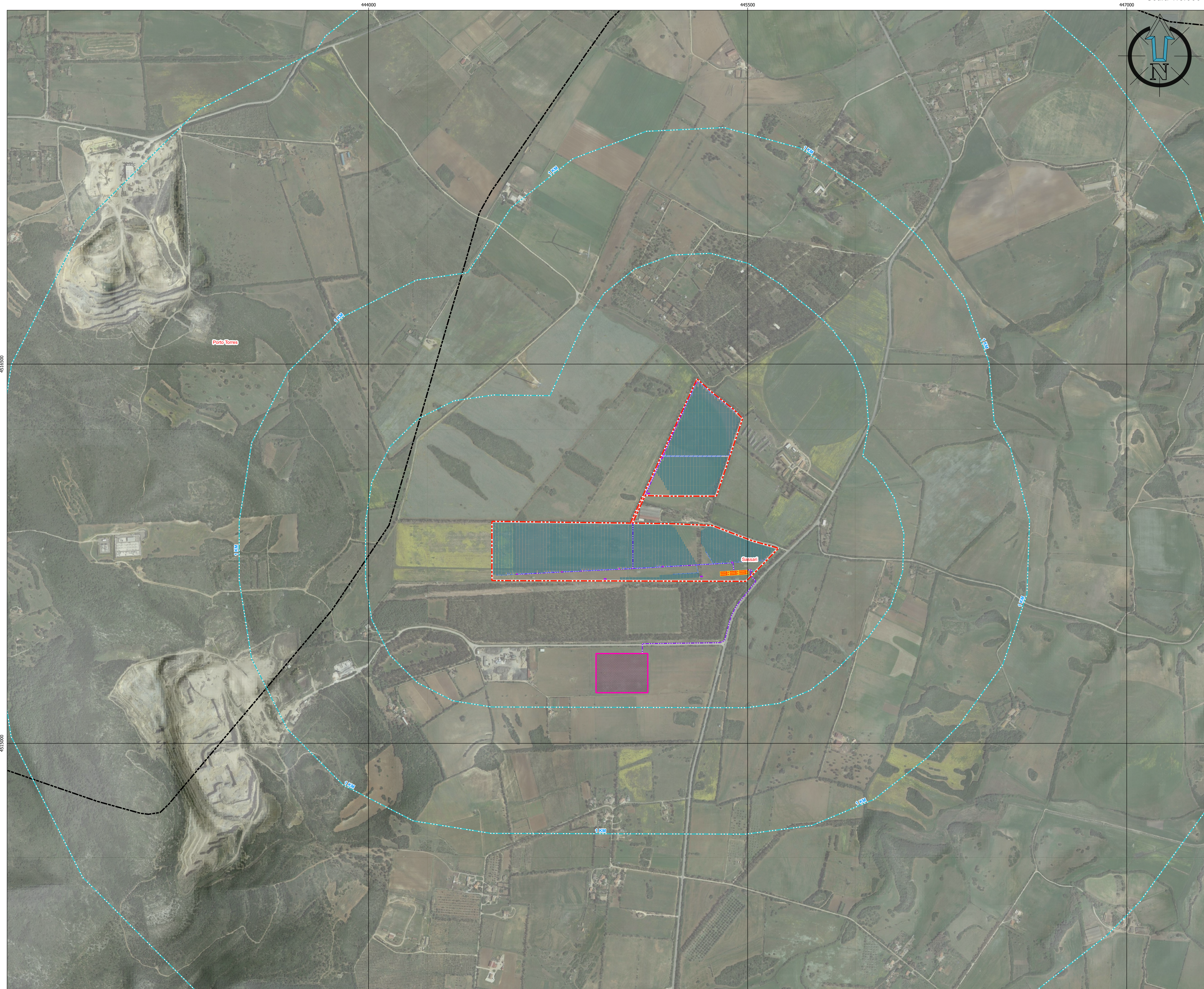

- ### LEGENDA
- IMPIANTO AGRO-VOLTAICO IN PROGETTO**
- CABINA PRIMARIA FIUMESANTO 2 - TERNA SPA
 - PANNELLI POLY
 - STAZIONE DI POMPAGGIO IRRIGAZIONE
 - CONFINI IMPIANTO AGROVOLTAICO
 - VIABILITA' INTERNA IN PROGETTO
 - TRASFORMATORI
 - SISTEMA DI ACCUMULO
 - PIAZZOLA SISTEMA DI ACCUMULO
 - DISTANZA DA IMPIANTO AGRIVOLTAICO
 - CAVIDOTTO BT INTERRATO IN PROGETTO
 - CAVIDOTTO AT INTERRATO IN PROGETTO
- CABINE PREFABBRICATE**
- CABINA AUSILIARIA SA
 - CABINA DI RICEZIONE
 - CABINA DI SMISTAMENTO
 - CABINA DI TRASFORMAZIONE
 - LOCALE MAGAZZINO
- LIMITI AMMINISTRATIVI**
- COMUNI

REGIONE SARDEGNA COMUNI DI SASSARI PROVINCIA DI SASSARI

IMPIANTO AGRO-VOLTAICO PER LA PRODUZIONE DI ENERGIA ELETTRICA DA FONTE SOLARE DENOMINATO "BUSIA" DA REALIZZARSI NEL COMUNE DI SASSARI (SS)

OPERA DI PUBBLICA UTILITA'
VALUTAZIONE IMPATTO AMBIENTALE ai sensi del D.Lgs 3 aprile 2006, n.152 ALL. II

CUSTOMER
Committente

BAIONA SUN 1 20124 MILANO - VIA G.B. PIRELLI, 27
T. +390292875126

DESIGNERS TEAM
Gruppo di progettazione

FAVERO ENGINEERING

via giovanna battista melli 17
07100 CAGLIARI
Ing. FRANCESCO FAVERO

CONSULENTI
AMBIENTALE, Dott.ssa MARIA FIORINI - Agip
Via C. Cossiga, 44 20126 MILANO (MI) - +39 02 585347 - m.fiorini@agip.it
GEOLOGIA, GEOTECNICA E STRUTTURALE, Dott. Giorgio FAUSTO PANI
Via Cassini, 2 00147 CAGLIARI (CA) - +39 070 272111 - fausto.pani@gmail.com
AGRONOMIA, Dott. Agronomo GIUSEPPE PUGGIONE
Via Don Minoretti, 3 07100 CAGLIARI (CA) - +39 070 482182 - puggione@gmail.com
ARCHITETTURA, Dott. Architetto FABRIZIO DELUSSU
Via Sennar, 4 07022 Dorgali (NU) - +39 070 921311 - architettofabriziodelussu@gmail.com
ACUSTICA, Ing. CARLO FODDIS - Fiat System srl
Via Rinaldi, 4 07024 Capria (CA) - +39 070 245765 - c@fiatsystem.net
PAUSA, Dott. Naturalista FAUSTO MAURO MEDDA
Via Toppa, 18 07021 Cagliari (CA) - +39 070 520808 - meddamaurito@libero.it
FLORA, Dott. Naturalista FABIO SCHIRRU
Via S. S. 488882 - Fabio.schirru@univasardegna.it

REV.	DATE	DESCRIPTION	PREPARED	CHECKED	APPROVED
00	Ottobre 2023	PRIMA EMISSIONE	Arch. Panni, R. Gavri	Ing. A. Lunardi	Ing. F. Favero
01					
02					
03					
04					

DRAWING - Elaborati

INQUADRAMENTI
INQUADRAMENTO SU ORTOFOTO

DRAWING DETAILS - Dettagli di disegno

SCALE: 1:5.000

ARCHIVE - Archivio: ELG_03

PLOT STYLE: FAVERO ENGINEERING.IT

CODING - Codifica

PROJECT LEVEL: DEFINITIVO

CATEGORY: ELG

PROGRESSIVE: 20300

REVISION: 00