

# INQUADRAMENTO SU DELIBERA DELLA GIUNTA REGIONALE N.59-90 DEL 27.11.2020

0 1 2 3 4 5 km

Scala 1:25.000

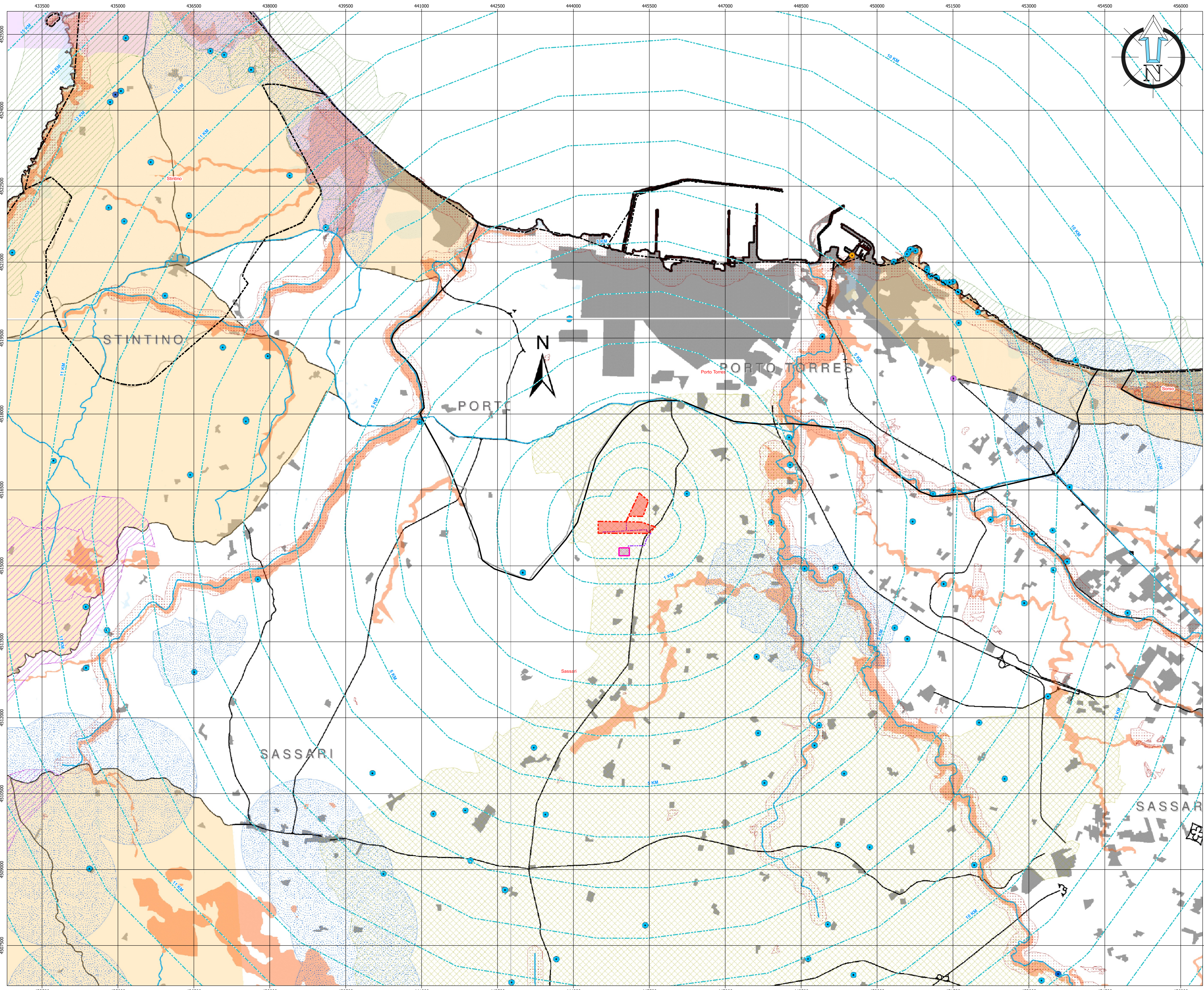

### LEGENDA

**IMPIANTO AGRO-VOLTAICO IN PROGETTO**

- CABINA PRIMARIA FIUMESANTO 2 - TERNA SPA
- DISTANZA DA IMPIANTO AGRIVOLTAICO
- CONFINI IMPIANTO AGROVOLTAICO
- CAVIDOTTO AT INTERRATO IN PROGETTO
- COMUNI

### Legenda

**Ambiente e agricoltura**

- Aree naturali protette**
  - Area naturali protetta nazionale (ai sensi della L. n. 364/1991) e regionali (ai sensi della L.R. 31/1989)
- Zone umide**
  - Zone umide di importanza internazionale (ai sensi del D.P.R. 485/1976)
- Area Rete Natura 2000**
  - SIC (Siti di Interesse Comunitario, Direttiva 609/CEC) e ZPS (Zone di Protezione Speciale, Direttiva 79/409/CE)
- Important Bird Areas (IBA)**
  - IBA individuate dalla IPU nella Regione Sardegna
- Aree di presenza, riproduzione, alimentazione e transito di specie faunistiche protette**
  - Centri delle aree di protezione faunistica e di cultura (ai sensi del D.P.R. 485/1976)
  - Centri permanenti di protezione faunistica e di cultura (ai sensi del D.P.R. 485/1976)
  - Presenza specie animali tutelate da convenzioni internazionali
- Aree agricole interessate da produzioni di qualità**
  - Terreni agricoli inglobati nei Concorsi di Bonifica
  - Agglomerato di Cagliari (ai sensi del D.Lgs. 155/2010)

### Assetto idrogeologico

- Aree caratterizzate da situazioni di dissesto e/o rischio idrogeologico**
  - Area di pericolosità idraulica molto elevata (H4) o elevata (H3) e aree di pericolosità da frana molto elevata (Hfg) o elevata (Hfg)

### Paesaggio

- Immobili e aree di notevole interesse pubblico (Art. 136 del D.Lgs. 42/2004)**
  - Immobili di notevole interesse pubblico ai sensi dell'Art. 136 del D.Lgs. 42/2004
  - Area di notevole interesse pubblico ai sensi dell'Art. 136 del D.Lgs. 42/2004
- Zone tutelate (Art. 142 del D.Lgs. 42/2004)**
  - Area tutelata ai sensi dell'Art. 142 del D.Lgs. 42/2004
- Beni paesaggistici puntuali (Art. 143 del D.Lgs. 42/2004)**
  - Grotte, caverne, alberi monumentali, monumenti naturali e archeologici, resti di arte rupestre, edifici e manufatti di valenza storico-culturale
- Beni paesaggistici lineari e areali (Art. 143 del D.Lgs. 42/2004)**
  - Fiumi, torrenti e fasce costiere
  - Sale, promontori, falde, grotte, torri, scogliere, dune, laghi, fiumi, torrenti, centri di arte rupestre, aree di interesse faunistico, botanico e ittiologico, zone umide, zone umide costiere, aree a quota superiore ai 500 m s.l.m.
- Beni identitari (Art. 143 del D.Lgs. 42/2004)**
  - Edificio e manufatti di valenza storico-culturale, aree storico-culturali, stadi e trame e manufatti del paesaggio agrario storico-culturale
  - Area di bonifica, saline e terrazzamenti storici, aree dell'organizzazione mineraria, Parco Geomorfologico Ambientale e storico della Sardegna
- Siti UNESCO**
  - Complesso nuragico di Barumini

REGIONE SARDEGNA    COMUNI DI SASSARI    PROVINCIA DI SASSARI

## IMPIANTO AGRO-VOLTAICO PER LA PRODUZIONE DI ENERGIA ELETTRICA DA FONTE SOLARE DENOMINATO "BUSIA" DA REALIZZARSI NEL COMUNE DI SASSARI (SS)

OPERA DI PUBBLICA UTILITA'  
VALUTAZIONE IMPATTO AMBIENTALE ai sensi del D.Lgs 3 aprile 2006, n.152 ALL. II

CUSTOMER  
Comittente

### BAIONA SUN 1

20124 MILANO - VIA G.B. PIRELLI, 27  
T. +390292875126

DESIGNERS TEAM  
Gruppo di progettazione

### FAVERO ENGINEERING

VIA GIOVANNI BATTISTA PIRELLI, 17  
00187 ROMA  
Ing. FRANCESCO FAVERO

CONSAI 1401  
AMBIENTALE: Dott.ssa MARIKA FORONI - Alpen  
VIA C. BERTINI, 44 20136 BOLOGNA (BO) - +39 051 865447 - info@consa1.it  
GEOLOGIA, GESTIONE E DORSALICA: Dott. Giorgio FAUSTO PANI  
VIA C. BERTINI, 44 20136 BOLOGNA (BO) - +39 051 865447 - info@consa1.it  
AGROVOLTICO: Dott. Agronomo GIUSEPPE PUGGIONE  
VIA DON MENON, 12 04100 CAGLIARI (CA) - +39 070 881242 - puggione@consa1.it  
ARCHITETTURA: Dott. Architetto FABRIZIO DELUSU  
VIA DON MENON, 12 04100 CAGLIARI (CA) - +39 070 881242 - info@consa1.it  
ACUSTICA: Ing. CARLO FODDA - Fal System srl  
VIA RIVAROLI, 5 09024 CAGLIARI (CA) - +39 070 224762 - info@fal-system.net  
PALINA: Dott. Naturalista FABRIZIO MAURIZIO MEDDA  
VIA TIRABOSCHI, 14 09121 CAGLIARI (CA) - +39 070 525888 - meddamaurizio@borsa.it  
FLORA: Dott. Naturalista FABIO SCHEFFI  
VIA S. PIETRO 48882 - info@scheffi@geoprognoia.it

REV.	DATE	DESCRIPTION	PREPARED	CHECKED	APPROVED
01	Ottobre 2023	PRIMA EMISSIONE	Arch. Flavio R. Corvelli	Ing. A. Lorenzi	Ing. F. Favero
02					
03					
04					

DRAWING: - Edicolato

## INQUADRAMENTI INQUADRAMENTO SU D.G.R. 59/90

DRAWING DETAILS - Dettagli di disegno

1:25.000

ARCHIVE - Archivio

FILE: ELG\_233

PLOT STYLE: FAVERO ENGINEERING.it

CODING - Codice

PROJECT LEVEL: DEFINITIVO

CATEGORY: ELG

PROGRESSIVE: 2 2 3 00

REVISION: 00