STATO DI PROGETTO - INQUADRAMENTO SU ORTOFOTO

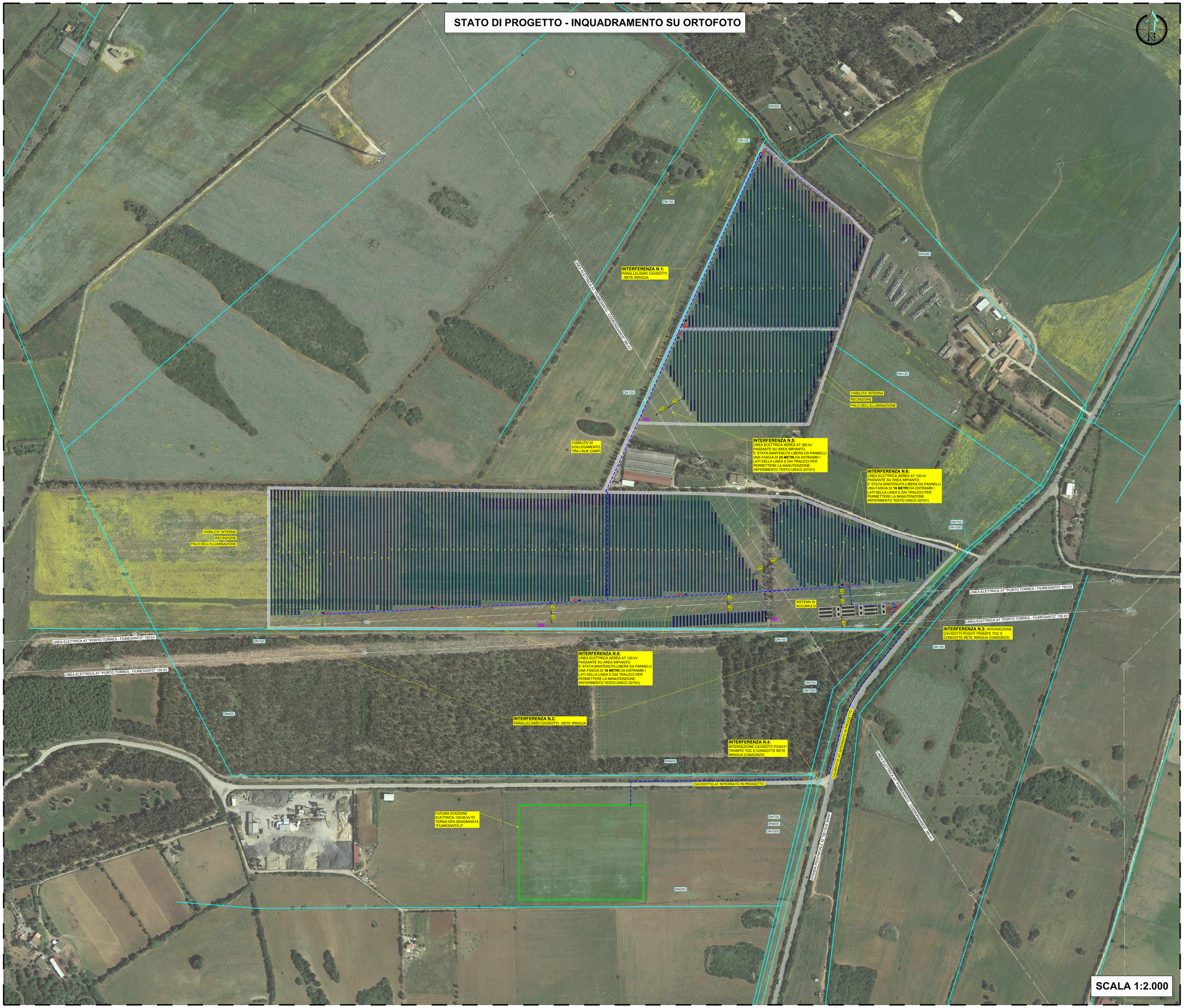

LEGENDA	
	LINEA ELETTRICA AEREA AT
	RECINZIONE REALIZZATA IN RETE METALLICA
	TRACKER / STRINGHE 28 MODULI
	TRACKER / STRINGHE 14 MODULI
	TRACKER / STRINGHE 7 MODULI
	VIABILITA' INTERNA
	CABINA ELETTRICA PREFABBRICATA
	TRASFORMATORE INSTALLATO OUTDOOR
	INVERTER
	QUADRI DI PARALLELO
	CAVIDOTTO AT INTERRATO IN PROGETTO
	CAVIDOTTO AT POSATO TRAMITE TECNICA TOC
	CAVIDOTTO BT INTERRATO IN PROGETTO
	IMPIANTO DI ILLUMINAZIONE E VIDEOSORVEGLIANZA
	PUNTO DI ACCESSO ALL'IMPIANTO FOTOVOLTAICO
	STAZIONE DI FILTRAZIONE E DOSAGGIO FERTILIZZANTI
	SIEPE DI MITIGAZIONE PAESAGGISTICA
	RETE IRRIGUA CONSORZIO DELLA NURRA

REGIONE SARDEGNA — COMUNE DI SASSARI — PROVINCIA DI SASSARI

IMPIANTO AGRO-VOLTAICO PER LA PRODUZIONE DI ENERGIA ELETTRICA DA FONTE SOLARE DENOMINATO "BUSIA" DA REALIZZARSI NEL COMUNE DI SASSARI (SS)

OPERA DI PUBBLICA UTILITA'
VALUTAZIONE IMPATTO AMBIENTALE ai sensi del D.Lgs 3 aprile 2006, n.152 ALL. II

CUSTOMER
Committente
BAIONA SUN

ADDRESS
Address
20124 MILANO - VIA G.B. PIRELLI, 27
T. +390292875126

DESIGNERS TEAM
Gruppo di progettazione

SUPERVISOR
Coordinamento
FAVERO ENGINEERING
VIA GIOVANNI BATTISTA PIRELLI, 27
20124 MILANO (MI)
T. +390039876
Ing. FRANCESCO FAVERO

CONSULTANTS
Consulenti
AMBIENTALE: Dott.ssa MARZIA FIORONI - Alp-en
Via C.Battisti 44, 23100 Sondrio (SO). +39 0342 050347 - mfioroni@alp-en.it
GEOLOGIA, GEOTECNICA E IDRAULICA: Dott. Geologo FAUSTO PANI
Via Castelli 2, 09122 Cagliari (CA) - +39 070 272011 - fausto.pani@gmail.com
AGRONOMIA: Dott. Agronomo GIUSEPPE PUGGIONI
Via Don Minzoni 3, 07047 Thiesi (SS) - +39 348 6621042 - puggioni@gmail.com
ARCHEOLOGIA: Dott. Archeologo FABRIZIO DELUSSU
Via Depretis 7, 08022 Dorgali (NU) - + 39 3475012131 - archeologofabriziodelussu@gmail.com
ACUSTICA: Ing. CARLO FODDIS - Fad System srl
Via Rossini 81, 09044 Quartucciu (CA) - + 39 070 2348760 - cf@fadsystem.net
FAUNA: Dott. Naturalista Faunista MAURIZIO MEDDA
Via Tiepolo 16, 09121 Cagliari (CA) - +39 393 8236806 - meddamaurizio@libero.it
FLORA: Dott. Naturalista FABIO SCHIRRU
+39 347 4908552 - fabio.schirru@pecagrotecnici.it

REV.	DATE	DESCRIPTION	PREPARED	CHECKED	APPROVED
00	Ottobre 2023	PRIMA EMISSIONE	Ing. G. Lania	Ing. A. Lunardi	Ing. F. Favero
01					
02					
03					
04					

DRAWING - Elaborato
TITLE
Titolo
PROGETTO CIVILE
PLANIMETRIA INTERFERENZE CON RETI E SOTTOSERVIZI

DRAWING DETAILS - Dettagli di disegno
GENERAL SCALE Scala generale: **1:2.000**
DETAIL SCALE Scala particolari: -

ARCHIVE - Archivio
FILE: ELG_309
PLOT STYLE: FAVERO ENGINEERING.ctb

CODING - Codifica
PROJECT LEVEL Fase progettuale: **DEFINITIVO**
CATEGORY Categoria: **ELG**
PROGRESSIVE Progressivo: **3 0 9**
REVISION Revisione: **00**