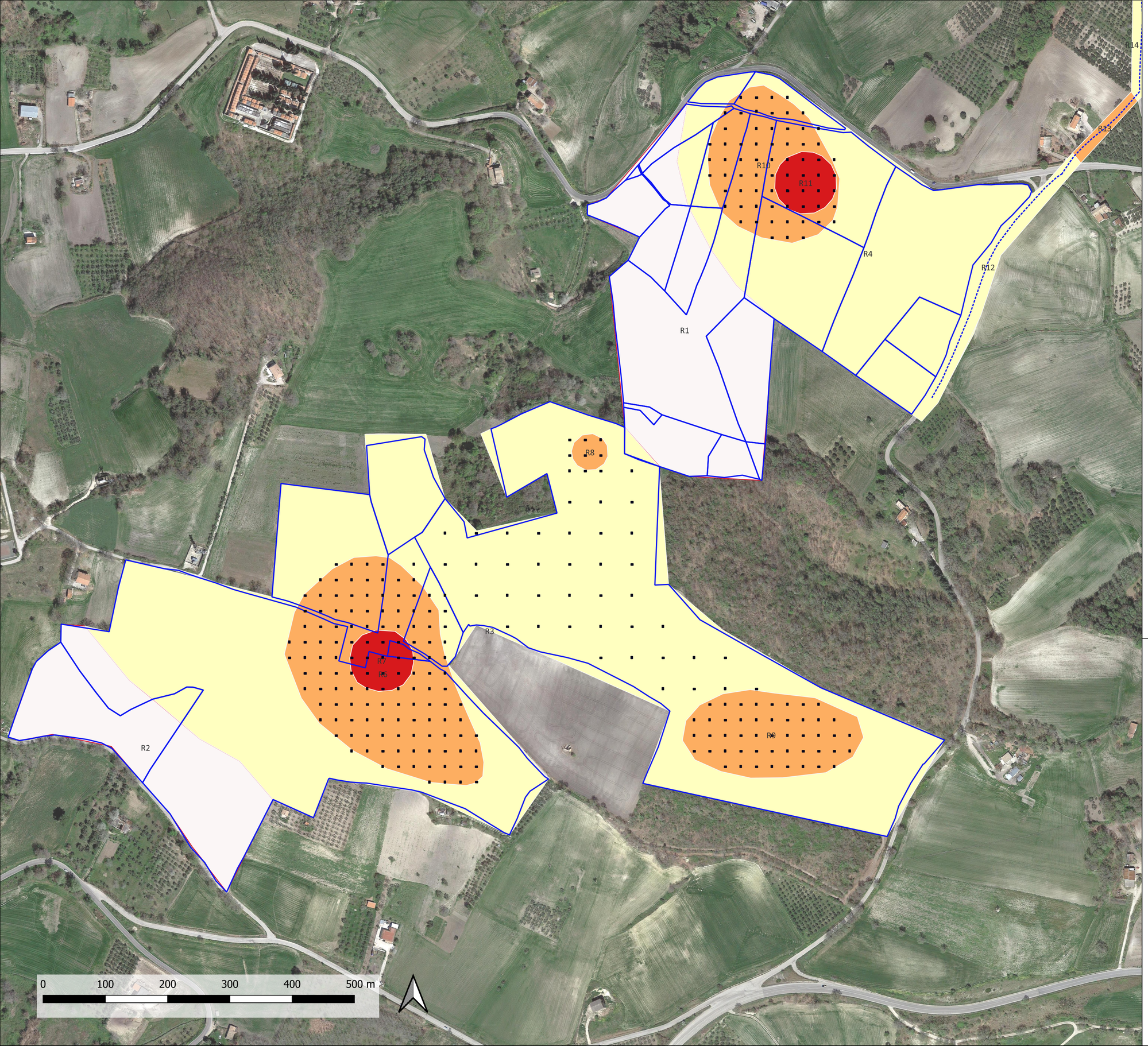

Legenda

- SAGGI 5X2m

RISCHIO ARCHEOLOGICO

- rischio alto
- rischio medio
- rischio basso
- rischio nullo

DATI SINTETICI:

Superficie totale impianto fotovoltaico: ca. 77 Ha

Totale superficie interessata da rischio con valori da BASSO ad ALTO: ca. 60 Ha

Numero di saggi posizionati sul terreno nelle aree che per questioni geomorfologiche risultano più esposte al rischio di interferenza con depositi archeologici: 300

Dimensioni di ciascun saggio: 5x2m (ca. 10 mq)

Totale superficie indagata: ca. 3 Ha

Percentuale della superficie indagata rispetto all'estensione totale dell'impianto: 3,9%

Percentuale della superficie indagata rispetto all'estensione delle aree con rischio con valori da BASSO ad ALTO: 5%

La diposizione dei saggi sul terreno tiene conto sia del valori di rischio attribuiti a seguito della fase prodromica della VPIA che della morfologia dei terreni interessati dalle opere; i saggi sono stati posizionati infatti secondo una maglia larga di 50x50 m nelle aree a rischio BASSO e secondo una maglia più stretta di 25x25 m nelle aree a rischio MEDIO e ALTO.

Nelle aree a rischio BASSO che presentano una pendenza OLTRE I 45° non sono stati previsti saggi.

N.B. ulteriori 170 saggi circa saranno necessari per indagare, con i medesii criteri, le aree interessate dalle due stazioni elettriche: SE Montecilfone e SE Masseria murazzo.

I TECNICI	IL PRPONENTE
Archeologo I Fascia Dott. **Eugenio DI VALERIO** eugenio.divalerio@gmail.com	***ARNG SOLAR III S.R.L.*** *Sede legale: Viale Giorgio Ribotta, 21* *Eurosky Tower – Interno 0B3 ROMA (RM), 00144 pec: arngsolar3@pec.it* *Numero REA RM - 1678430 P.IVA 02332900683*
CODIFICA	**DATA**
	15/11/2023
MOTIVO DELLA REVISIONE	**REVISIONE**
	A

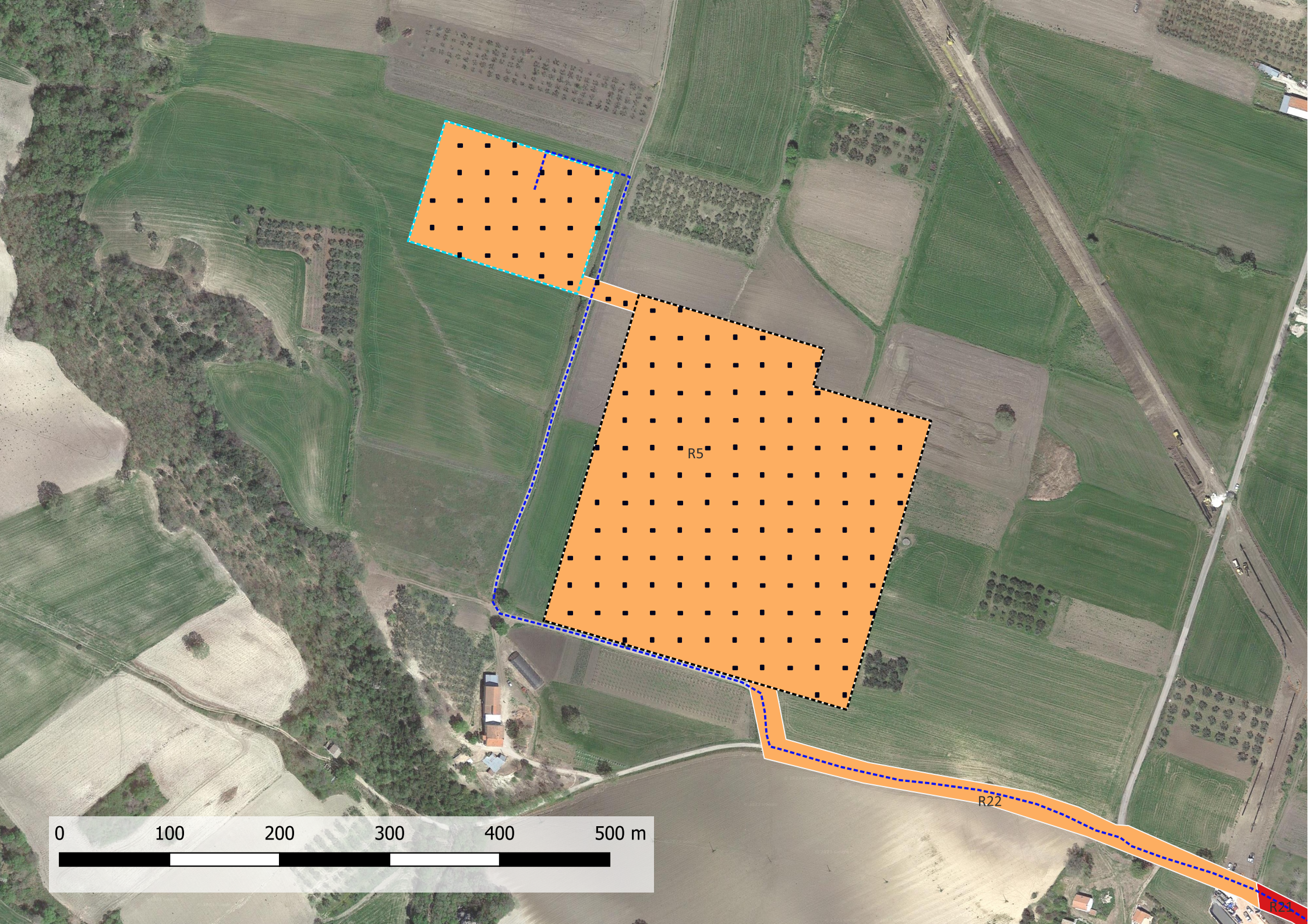
R5
R22
R23
0
100
200
300
400
500 m