



REGIONE PUGLIA



COMUNE DI VEGLIE

COSTRUZIONE ED ESERCIZIO DI UN IMPIANTO “AGROVOLTAICO” PER PRODUZIONE DI ENERGIA ELETTRICA DA FONTE FOTOVOLTAICA AVENTE POTENZA IN IMMISSIONE PARI A 28,688 MW E POTENZA INSTALLATA PARI A 35,34 MW CON RELATIVO COLLEGAMENTO ALLA RETE ELETTRICA – IMPIANTO DENOMINATO “CERFEDA” UBICATO IN AGRO DEL COMUNE DI VEGLIE

**ASSOCIAZIONE
TEMPORANEA
IMPRESE**

**DATI CATASTALI: Veglie Fg.4 p.lle
427,1233,1241,602,603,1306,1308,1273,1275,1278,606,739,741,
1232,1261,454,488,671,672,673,899,1310,39,421,544,909,910,911,921,922,923**

CFA Solar s.r.l.
Via Com.le da Maglie a
Botrugno km.2
73020
Scorrano (LE)

Due Amici società agricola
s.r.l.
Traversa di Via Bosco 225
73010
Veglie (LE)

PROGETTAZIONE



Ing. Emanuele Verdoscia
Via Lecce n.65
73041
Carmiano (LE)



Elaborato

COMPATIBILITÀ PAI

Tecnico

Geol. Angela Indiveri

VINCOLISTICA PAI (Piano di Assetto Idrogeologico)

La presente relazione ha come oggetto la valutazione della compatibilità al PAI del progetto di un campo agrovoltaiico a farsi in un'area sita in agro di Veglie, circa 5 Km a nord-ovest rispetto al centro abitato dello stesso comune e individuata in NCT del comune di Veglie al FG 4 particelle:

427,1233,1241,602,603,1306,1308,1273,1275,1278,606,739,741,1232,1261,454,488,671,672,673,899,1310,39,421,544,909,910,911,921,922,923.

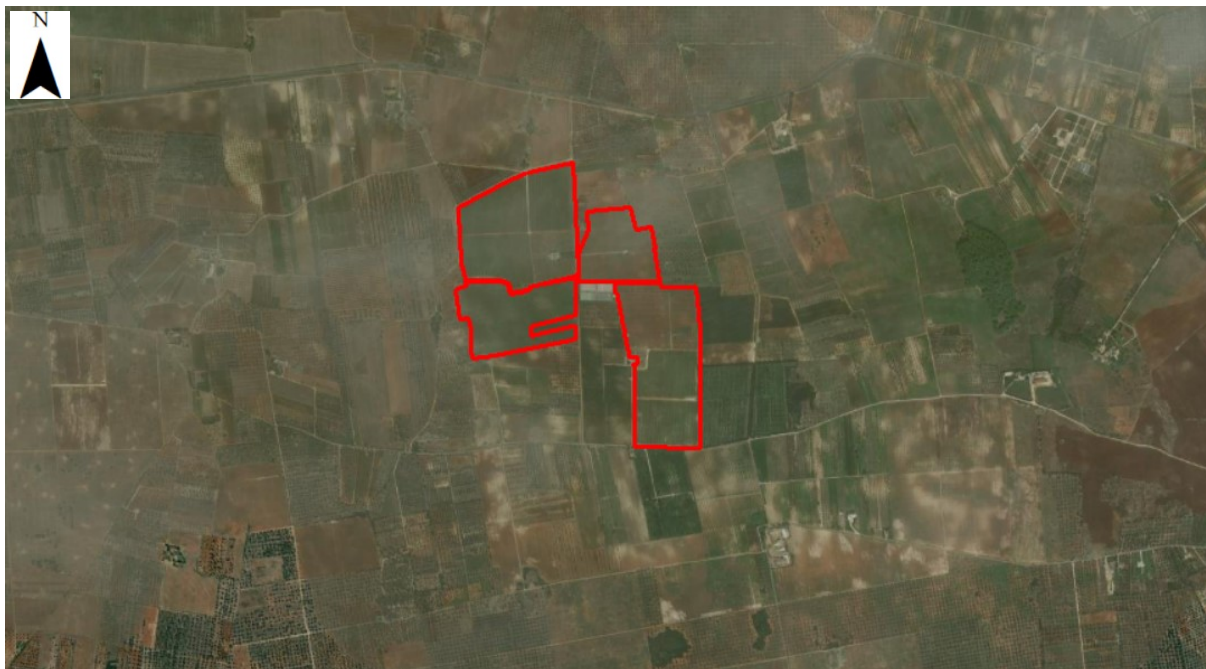

Fig. 1 – Ubicazione area di progetto.

Il PAI, adottato con Delibera Istituzionale n°25 del 15/12/2004 ed approvato con Delibera Istituzionale n°39 del 30/11/2005, è finalizzato al miglioramento delle condizioni di regime idraulico e della stabilità dei versanti, necessario a ridurre gli attuali livelli di pericolosità e a consentire uno sviluppo sostenibile del territorio nel rispetto degli assetti naturali, della loro tendenza evolutiva e delle potenzialità d'uso.

L'analisi della "Carta Idrogeomorfologica" (aggiornata al 21.02.2017) e della "Carta di Rischio e della Pericolosità Idraulica e Geomorfologica" (aggiornata al 08.02.2022), ha permesso di escludere situazioni di pericolosità idraulica e geomorfologica nell'area oggetto di studio. In particolare, dalla cartografia riportata in allegato è possibile notare che all'interno del perimetro dell'impianto in progetto ci sono delle aree perimetrate PAI a MP e BB.

La tipologia impiantistica prevede l'installazione di strutture in grado di massimizzare la produzione di energia elettrica, lasciando il terreno libero per l'agricoltura e non rappresentando alcun ostacolo per i mezzi agricoli (fig. 2). La realizzazione dell'opera, quindi, non costituisce in nessun caso un fattore di aumento della pericolosità idraulica né localmente, né nei territori a valle o a monte, non producendo ostacoli al normale libero deflusso delle acque (art. 4 comma 3-b delle NTA del PAI).

Dunque è possibile affermare che il progetto non interferisce con il reticolo idrografico aggiornato al 08.02.2022 e con le aree perimetrate a BP, MP e AP aggiornate al 08.02.2022.

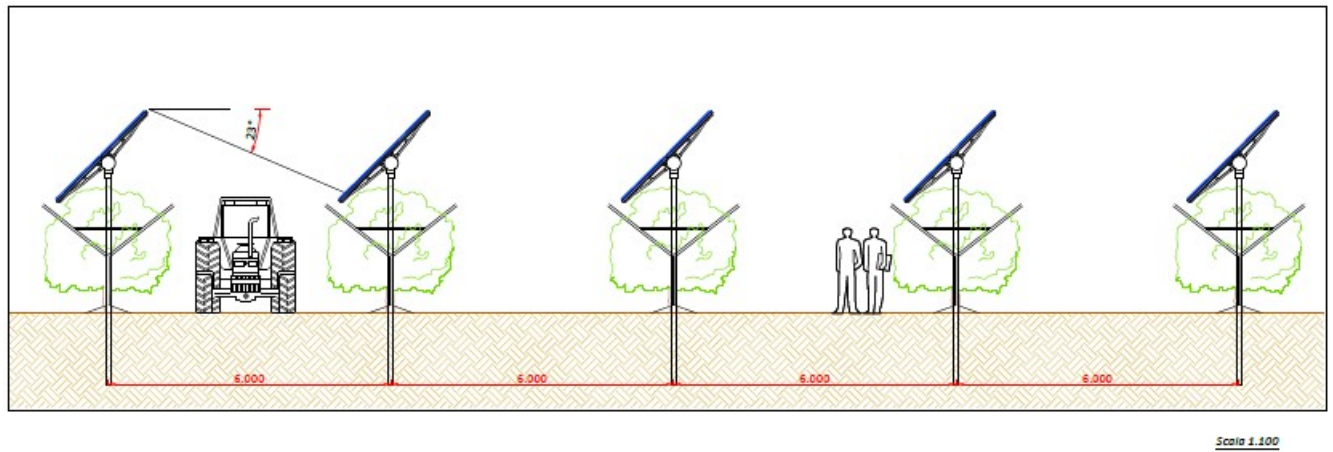

Fig. 2 – Particolare costruttivo della struttura moduli.

Monopoli li 21.07.2023

**Il tecnico
geol. Angela Indiveri**

CARTA GEOMORFOLOGICA

1:10,000

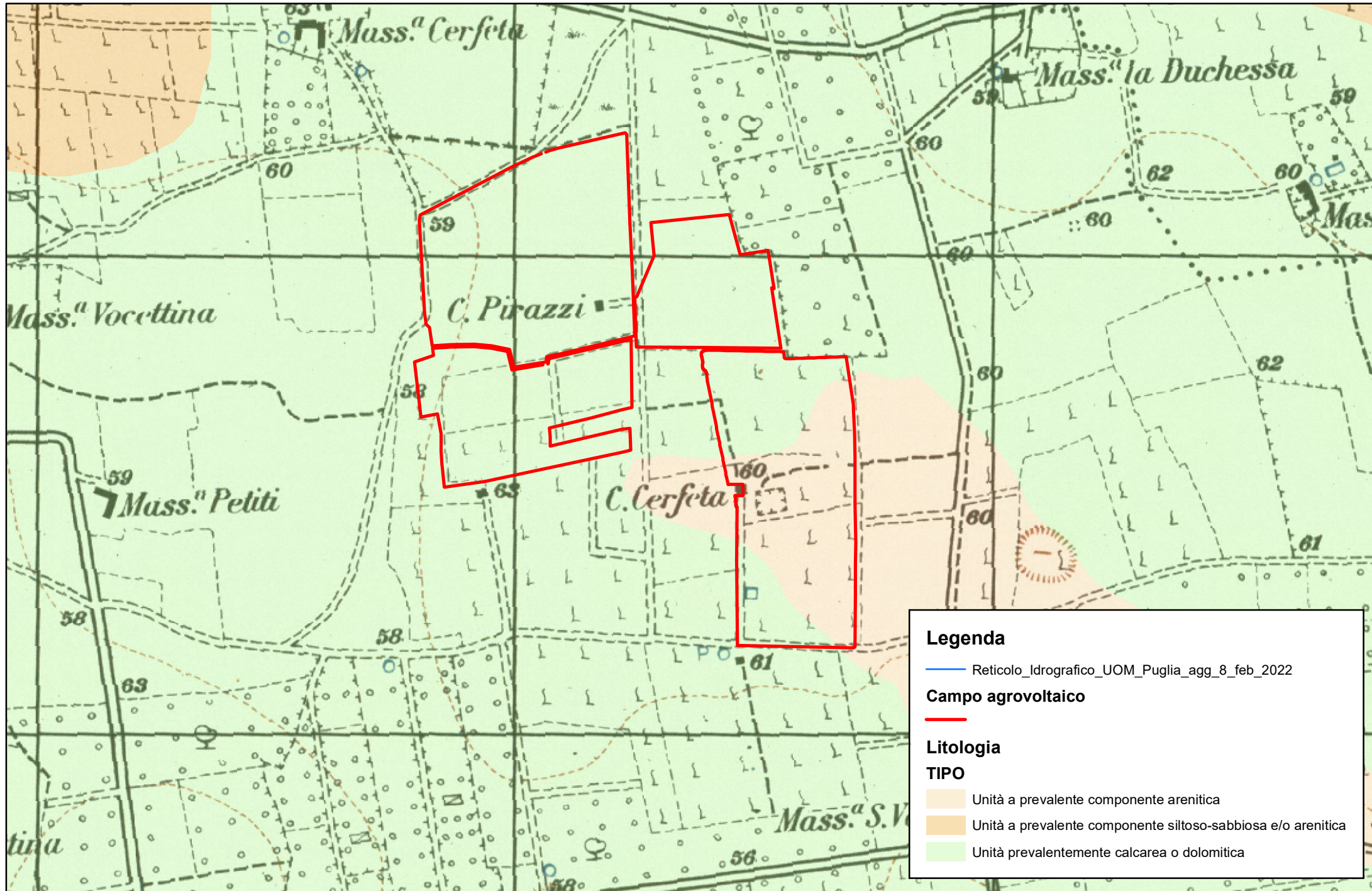

PAI - PERICOLOSITA' IDRAULICA

1:10,000

