LEGENDA

Area impianto

Firmato digitalmente da:

EMANUELE VERDOSCIA

REGIONE PUGLIA

COMUNE DI VEGLIE

COSTRUZIONE ED ESERCIZIO DI UN IMPIANTO "AGROVOLTAICO" PER PRODUZIONE DI ENERGIA ELETTRICA DA FONTE FOTOVOLTAICA AVENTE POTENZA IN IMMISSIONE PARI A 28,688 MW E POTENZA INSTALLATA PARI A 35,34 MW CON RELATIVO COLLEGAMENTO ALLA RETE ELETTRICA – IMPIANTO DENOMINATO "CERFEDA" UBICATO IN AGRO DEL COMUNE DI VEGLIE

ASSOCIAZIONE TEMPORANEA IMPRESE

CFA Solar s.r.l.
Via Com.le da Maglie a Botrugno km.2
73020
Scorrano (LE)

Due Amici società agricola s.r.l.
Traversa di Via Bosco 225
73010
Veglie (LE)

PROGETTAZIONE

Ing. Emanuele Verdoscia
Via Lecce n.65
73041
Carmiano (LE)

DATI CATASTALI: Veglie Fg.4 p.lle
427,1233,1241,602,603,1306,1308,1273,1275,1278,606,739,741,
1232,1261,454,488,671,672,673,899,1310,39,421,544,909,910,911,921,922,923

Elaborato	*Tecnico*
PPTR Vigente componenti idrologiche	Ing. Emanuele Verdoscia

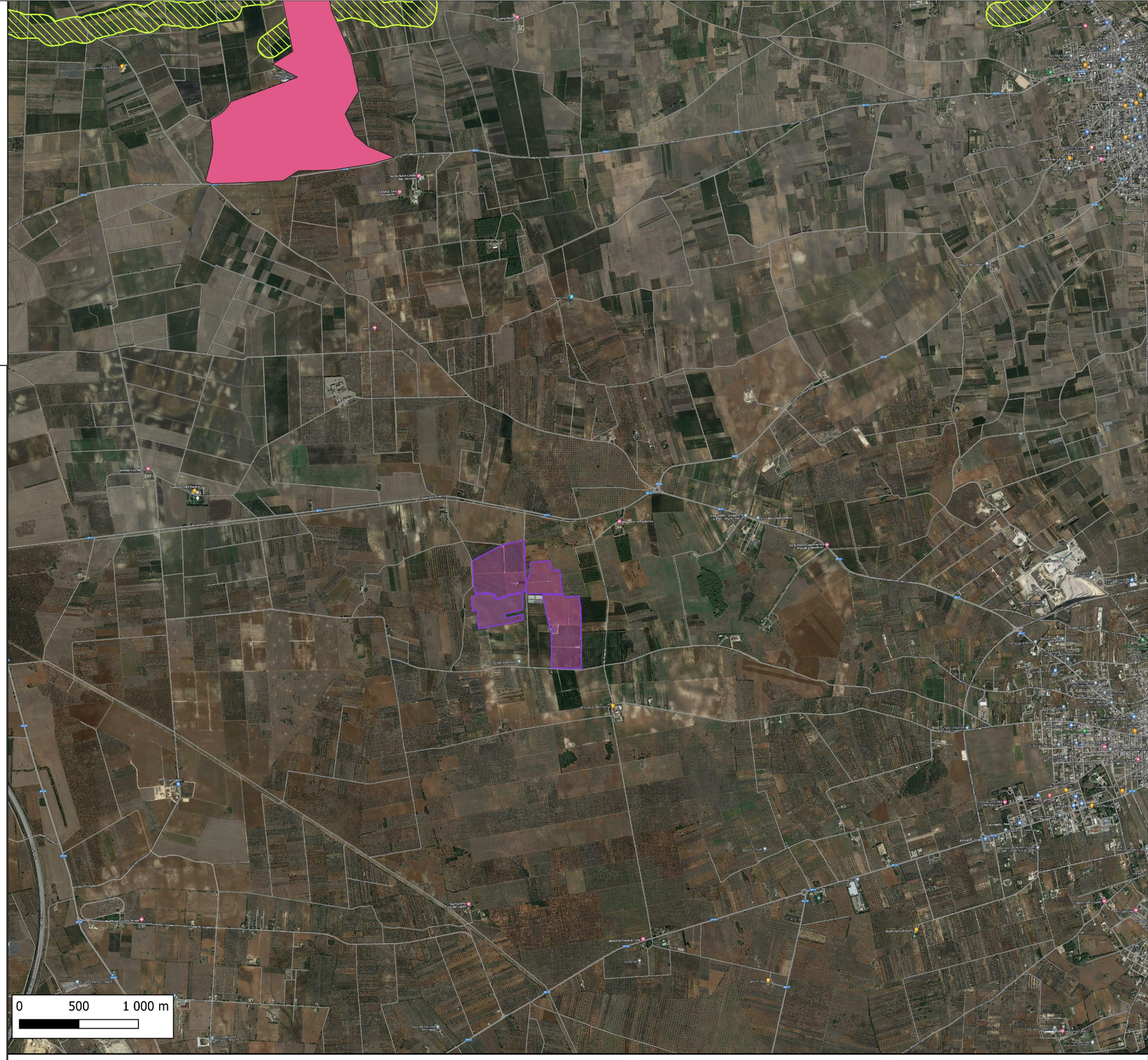

PPTR PUGLIA

6.1.1 Componenti Geomorfologiche
- 6_1_1_GEOMORFOLOGICHE — UCP - Cordoni dunari
- 6_1_1_GEOMORFOLOGICHE — UCP - Doline
- 6_1_1_GEOMORFOLOGICHE — UCP - Geositi (100m)
- 6_1_1_GEOMORFOLOGICHE — UCP - Grotte - 100m
- 6_1_1_GEOMORFOLOGICHE — UCP - Inghiottitoi (50m)
- 6_1_1_GEOMORFOLOGICHE — UCP - Lame e gravine
- 6_1_1_GEOMORFOLOGICHE — UCP - Versanti

6.1.2 Componenti idrologiche
- 6_1_2_IDROLOGICHE — BP - Fiumi-torrenti-acque pubbliche (150m)
- 6_1_2_IDROLOGICHE — BP - Territori contermini ai laghi (300m)
- 6_1_2_IDROLOGICHE — BP - Territori costieri (300m)
- 6_1_2_IDROLOGICHE — UCP - Aree soggette a vincolo idrogeologico
- 6_1_2_IDROLOGICHE — UCP - Reticolo idrografico di connessione della R.E.R. (100m)
- 6_1_2_IDROLOGICHE — UCP - Sorgenti (25m)

6.2.1 Componenti botanico vegetazionali
- 6_2_1_BOTANICO_VEGETAZIONALI — BP - Boschi
- 6_2_1_BOTANICO_VEGETAZIONALI — BP - Zone umide Ramsar
- 6_2_1_BOTANICO_VEGETAZIONALI — UCP - Aree di rispetto dei boschi (100M)
- 6_2_1_BOTANICO_VEGETAZIONALI — UCP - Aree Umide
- 6_2_1_BOTANICO_VEGETAZIONALI — UCP - Formazioni arbustive in evoluzione naturale
- 6_2_1_BOTANICO_VEGETAZIONALI — UCP - Prati e pascoli naturali

6.2.2 Componenti aree protette e siti naturalistici

BP Parchi e riserve
- Area Naturale Marina Protetta
- Parco Naturale Regionale
- Parco Nazionale
- Riserva Naturale Marina
- Riserva Naturale Regionale Orientata
- Riserva Naturale Statale
- Riserva Naturale Statale Biogenetica
- Riserva Naturale Statale di Popolamento Animale
- Riserva Naturale Statale Integrale
- Riserva Naturale Statale Integrale e Biogenetica
- Riserva Naturale Statale Orientata e Biogenetica

Siti di rilevanza naturalistica
- ZPS
- ZPS MARE
- ZPS_ZSC
- ZPS_ZSC MARE
- ZSC
- ZSC MARE

- UCP - Aree di rispetto dei parchi e delle riserve regionali (100m)
- 6_3_1_CULTURALI — BP - Immobili e aree di notevole interesse pubblico
- 6_3_1_CULTURALI — BP - Zone di interesse archeologico
- 6_3_1_CULTURALI — BP - Zone gravate da usi civici (non validate)
- 6_3_1_CULTURALI — BP - Zone gravate da usi civici (validate)
- 6_3_1_CULTURALI — UCP - area di rispetto - rete tratturi
- 6_3_1_CULTURALI — UCP - area di rispetto - siti storico culturali
- 6_3_1_CULTURALI — UCP - area di rispetto - zone di interesse archeologico
- 6_3_1_CULTURALI — UCP - aree a rischio archeologico
- 6_3_1_CULTURALI — UCP - Città consolidata
- 6_3_1_CULTURALI — UCP - Paesaggi rurali
- 6_3_1_CULTURALI — UCP - stratificazione insediativa - rete tratturi
- 6_3_1_CULTURALI — UCP - stratificazione insediativa - siti storico culturali
- 6_3_2_PERCETTIVE — UCP - Coni visuali
- 6_3_2_PERCETTIVE — UCP - Luoghi panoramici
- 6_3_2_PERCETTIVE — UCP - Luoghi panoramici Poligonali
- 6_3_2_PERCETTIVE — UCP - Strade a valenza paesaggistica
- 6_3_2_PERCETTIVE — UCP - Strade a valenza paesaggistica poligonali
- 6_3_2_PERCETTIVE — UCP - strade panoramiche
- 6_3_2_PERCETTIVE — UCP - strade panoramiche poligonali