



REGIONE PUGLIA



COMUNE DI VEGLIE

COSTRUZIONE ED ESERCIZIO DI UN IMPIANTO "AGROVOLTAICO" PER PRODUZIONE DI ENERGIA ELETTRICA DA FONTE FOTOVOLTAICA AVENTE POTENZA IN IMMISSIONE PARI A 28,688 MW E POTENZA INSTALLATA PARI A 35,34 MW CON RELATIVO COLLEGAMENTO ALLA RETE ELETTRICA - IMPIANTO DENOMINATO "CERFEDA" UBICATO IN AGRO DEL COMUNE DI VEGLIE

ASSOCIAZIONE TEMPORANEA IMPRESE

DATI CATASTALI: Veglie Fg.4 p.lle

427,1233,1241,602,603,1306,1308,1273,1275,1278,606,739,741,
1232,1261,454,488,671,672,673,899,1310,39,421,544,909,910,911,921,922,923

CFA Solar s.r.l.
Via Com.le da Maglie a
Botrugno km.2
73020
Scorrano (LE)

Due Amici società agricola
s.r.l.
Traversa di Via Bosco 225
73010
Veglie (LE)

PROGETTAZIONE



Ing. Emanuele Verdoscia
Via Lecce n.65
73041
Carmiano (LE)



Elaborato	Tecnico
Impianti FER DGR2122 Aree Non idonee	Ing. Emanuele Verdoscia

Sistema Informativo Territoriale - Regione Puglia -- 22/12/2022

Impianti FER DGR2122

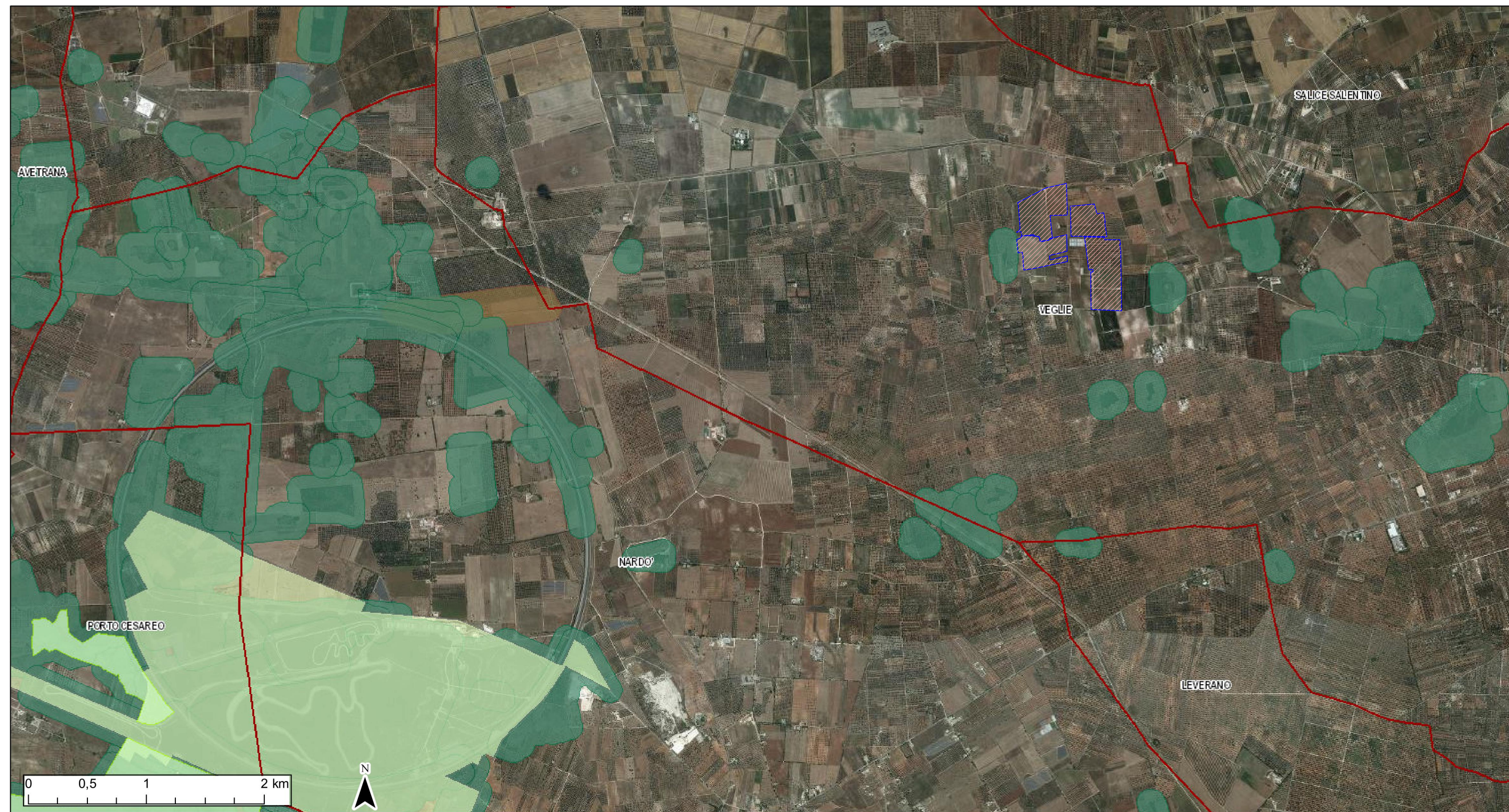

- | | | |
|--------------------------------------|-------------------------|--|
| Confini Comunali | Riserva Naturale Marina | Tratturi con buffer di 100 m. |
| Riserva Statale | Zone Ramsar | Inquadramento |
| Parco Nazionale | S.I.C. | Territori costieri fino a 300 m. |
| Parco Naturale Regionale | S.I.C. Posidonieto | Territori contermini ai laghi fino a 300 m. |
| Riserva Naturale Regionale Orientata | Z.P.S. | Fiumi Torrenti e corsi d'acqua fino a 150 m. |
| Area Naturale Marina Protetta | <all other values> | Boschi con buffer di 100 m. |
| | | Zone archeologiche con buffer di 100 m. |

Ortofoto: riprese AGEA 2019