

REGIONE PUGLIA



COMUNE DI VEGLIE

**COSTRUZIONE ED ESERCIZIO DI UN IMPIANTO "AGROVOLTAICO" PER PRODUZIONE DI ENERGIA ELETTRICA DA FONTE FOTOVOLTAICA AVENTE POTENZA IN IMMISSIONE PARI A 28,688 MW E POTENZA INSTALLATA PARI A 35,34 MW CON RELATIVO COLLEGAMENTO ALLA RETE ELETTRICA - IMPIANTO DENOMINATO "CERFEDA" UBICATO IN AGRO DEL COMUNE DI VEGLIE**

**ASSOCIAZIONE TEMPORANEA IMPRESE**

**DATI CATASTALI:** Veglie Fg.4 p.IIe

427,1233,1241,602,603,1306,1308,1273,1275,1278,606,739,741,  
1232,1261,454,488,671,672,673,899,1310,39,421,544,909,910,911,921,922,923

CFA Solar s.r.l.  
Via Com.le da Maglie a  
Botrugno km.2  
73020  
Scorrano (LE)

Due Amici società agricola  
s.r.l.  
Traversa di Via Bosco 225  
73010  
Veglie (LE)

**PROGETTAZIONE**



Ing. Emanuele Verdoscia  
Via Lecce n.65  
73041  
Carmiano (LE)



Elaborato	Tecnico
Impianti FER DGR2122 Aree Tutelate per legge	Ing. Emanuele Verdoscia

# Impianti FER DGR2122

Sistema Informativo Territoriale - Regione Puglia -- 22/12/2022

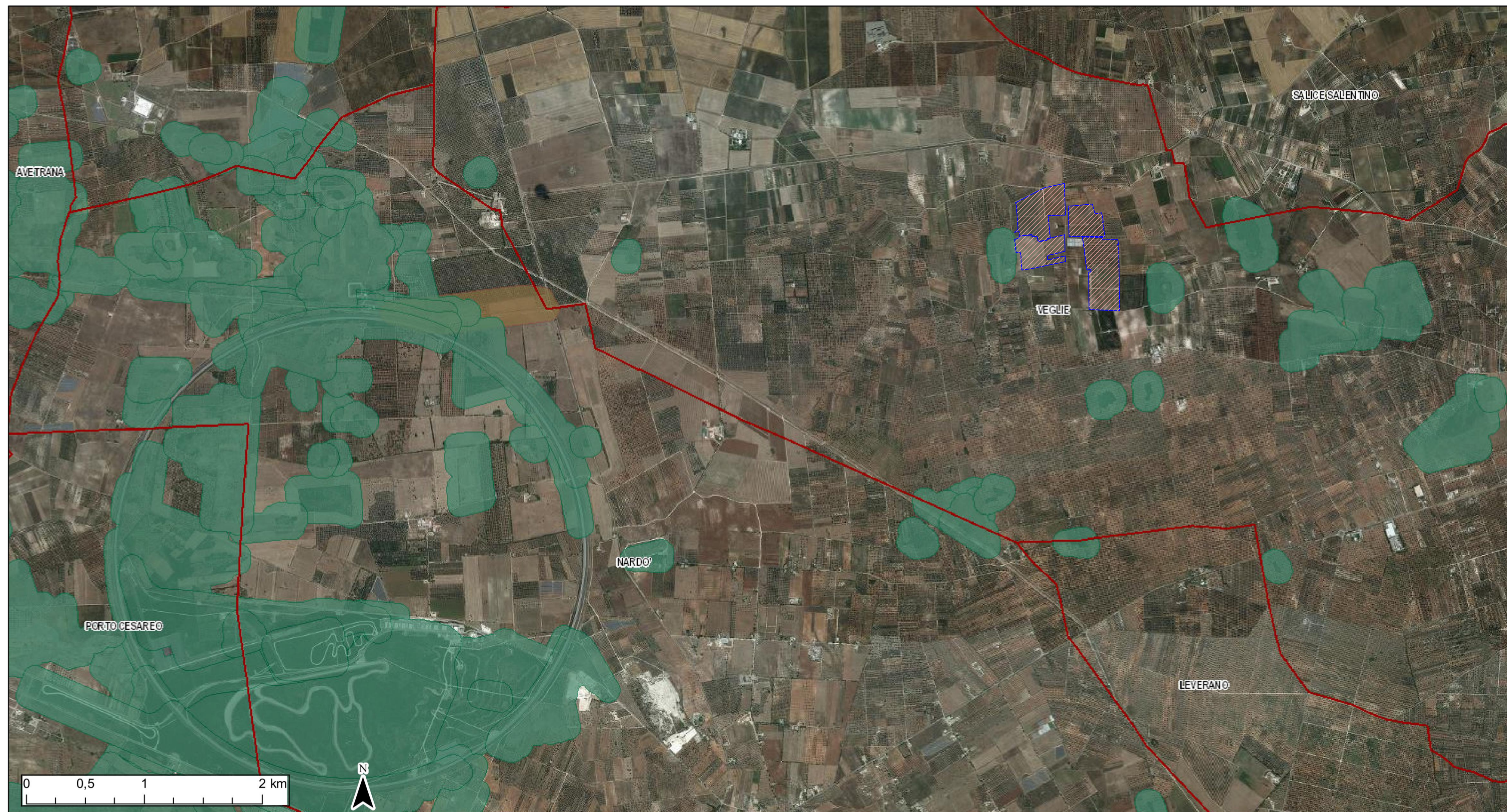

- Confini Comunali
- Trattori con buffer di 100 m.
- Territori costieri fino a 300 m.
- Inquadramento
- Territori contermini ai laghi fino a 300 m.
- Fiumi Torrenti e corsi d'acqua fino a 150 m.
- Boschi con buffer di 100 m.
- Zone archeologiche con buffer di 100 m.

Ortofoto: riprese AGEA 2019