

REGIONE PUGLIA



COMUNE DI VEGLIE

**CONSTRUZIONE ED ESERCIZIO DI UN IMPIANTO "AGROVOLTAICO" PER PRODUZIONE DI ENERGIA ELETTRICA DA FONTE FOTOVOLTAICA AVENTE POTENZA IN IMMISSIONE PARI A 28,688 MW E POTENZA INSTALLATA PARI A 35,34 MW CON RELATIVO COLLEGAMENTO ALLA RETE ELETTRICA – IMPIANTO DENOMINATO "CERFEDA" UBICATO IN AGRO DEL COMUNE DI VEGLIE**

**ASSOCIAZIONE TEMPORANEA IMPRESE**

CFA Solar s.r.l.  
Via Com.le da Maglie a Botrugno km.2  
73020  
Scorrano (LE)

Due Amici società agricola s.r.l.  
Traversa di Via Bosco 225  
73010  
Veglie (LE)

**PROGETTAZIONE**



Ing. Emanuele Verdoscia  
Via Lecce n.65  
73041  
Carmiano (LE)

**DATI CATASTALI:** Veglie Fg.4 p.lle  
427,1233,1241,602,603,1306,1308,1273,1275,1278,606,739,741,  
1232,1261,454,488,671,672,673,899,1310,39,421,544,909,910,911,921,922,923



| Elaborato                              | Tecnico                 |
|--|-------------------------|
| PTA adottato approvvigionamento idrico | Ing. Emanuele Verdoscia |
|  |                         |
|  |                         |
|  |                         |
|  |                         |

# Consultazione Piano Tutela Acque 2019 Adottato

Sistema Informativo Territoriale - Regione Puglia -- 22/12/2022

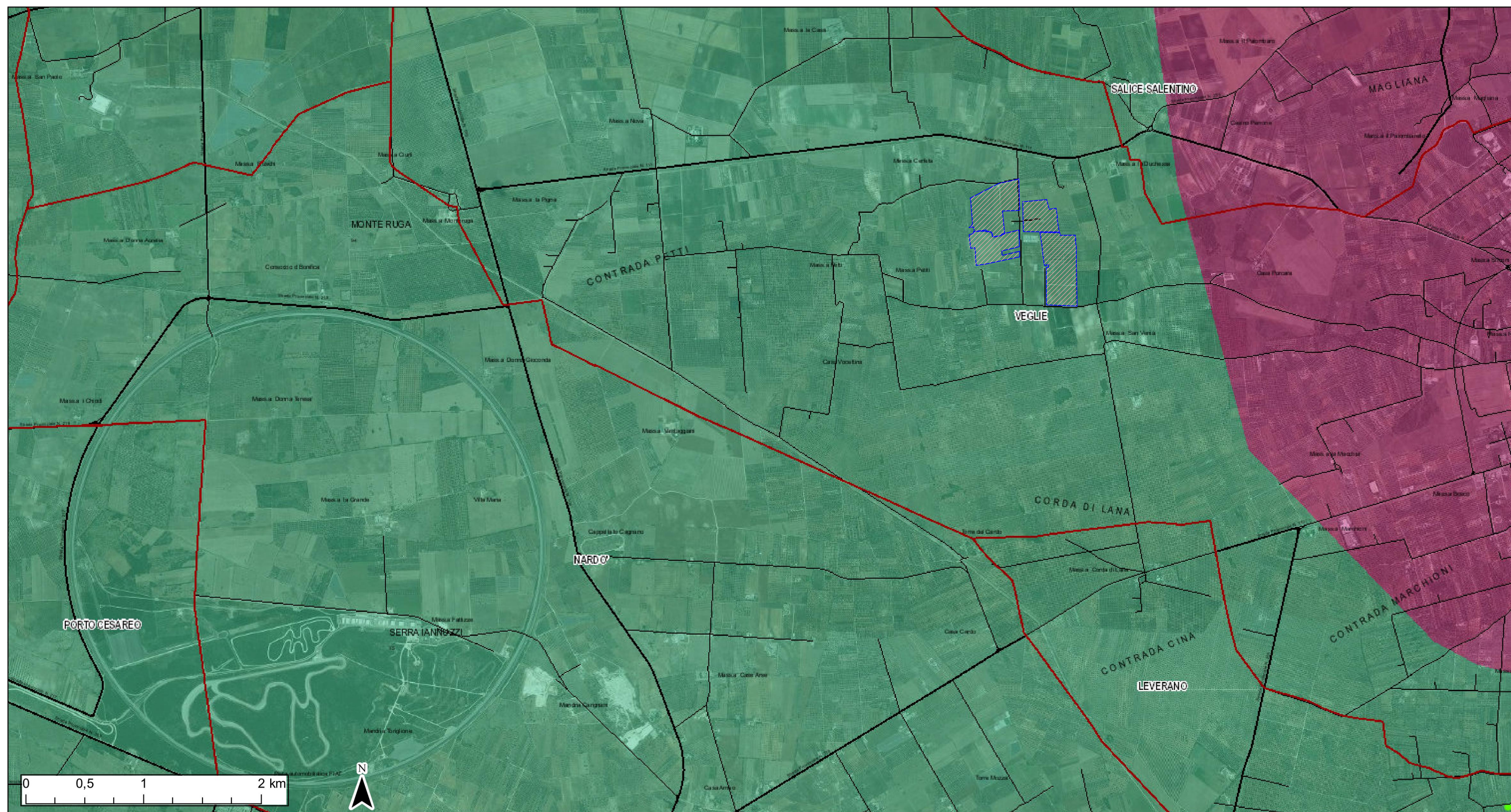

- |                  |  |   |  |
|------------------|--|---|--|
| Confini Comunali | A  | 2-1-2 / IT16AMUG-AL / ALTA MURGIA                 | 2-2-2 / IT16SALEN-CS / SALENTO CENTRO-SETTENTRIONALE |
| Aeroporti        | Acque superficiali destinate alla produzione di acqua potabile | 2-1-3 / IT16AMUG-BRA / MURGIA BRADANICA           | Inquadramento  |
| Locali           | Regime ordinario   | 2-1-1 / IT16AMUG-CO / MURGIA COSTIERA             |  |
| E                | Regime emergenziale  | 2-1-4 / IT16AMUG-TA / MURGIA TARANTINA            |  |
| SP               | 3-1-1 / IT16BSAL-MIOCO / SALENTO MIOCENICO CENTRO-ORIENTALE    | 2-2-3 / IT16SALEN-CM / SALENTO CENTRO-MERIDIONALE |  |
| SS               | 1-1-1 / IT16AGAR-CO / GARGANO CENTRO-ORIENTALE                 | 2-2-1 / IT16SALEN-COS / SALENTO COSTIERO          |  |

Ortofoto: riprese AGEA 2019