

REGIONE PUGLIA



COMUNE DI VEGLIE

**COSTRUZIONE ED ESERCIZIO DI UN IMPIANTO "AGROVOLTAICO" PER PRODUZIONE DI ENERGIA ELETTRICA DA FONTE FOTOVOLTAICA AVENTE POTENZA IN IMMISSIONE PARI A 28,688 MW E POTENZA INSTALLATA PARI A 35,34 MW CON RELATIVO COLLEGAMENTO ALLA RETE ELETTRICA - IMPIANTO DENOMINATO "CERFEDA" UBICATO IN AGRO DEL COMUNE DI VEGLIE**

**ASSOCIAZIONE TEMPORANEA IMPRESE**

**DATI CATASTALI:** Veglie Fg.4 p.lle

427,1233,1241,602,603,1306,1308,1273,1275,1278,606,739,741,  
1232,1261,454,488,671,672,673,899,1310,39,421,544,909,910,911,921,922,923

CFA Solar s.r.l.  
Via Com.le da Maglie a  
Botrugno km.2  
73020  
Scorrano (LE)

Due Amici società agricola  
s.r.l.  
Traversa di Via Bosco 225  
73010  
Veglie (LE)

**PROGETTAZIONE**



Ing. Emanuele Verdoscia  
Via Lecce n.65  
73041  
Carmiano (LE)



Elaborato	Tecnico
Ulivi monumentali	Ing. Emanuele Verdoscia

# Piani di gestione della Rete Natura 2000

Sistema Informativo Territoriale - Regione Puglia -- 20/07/2023

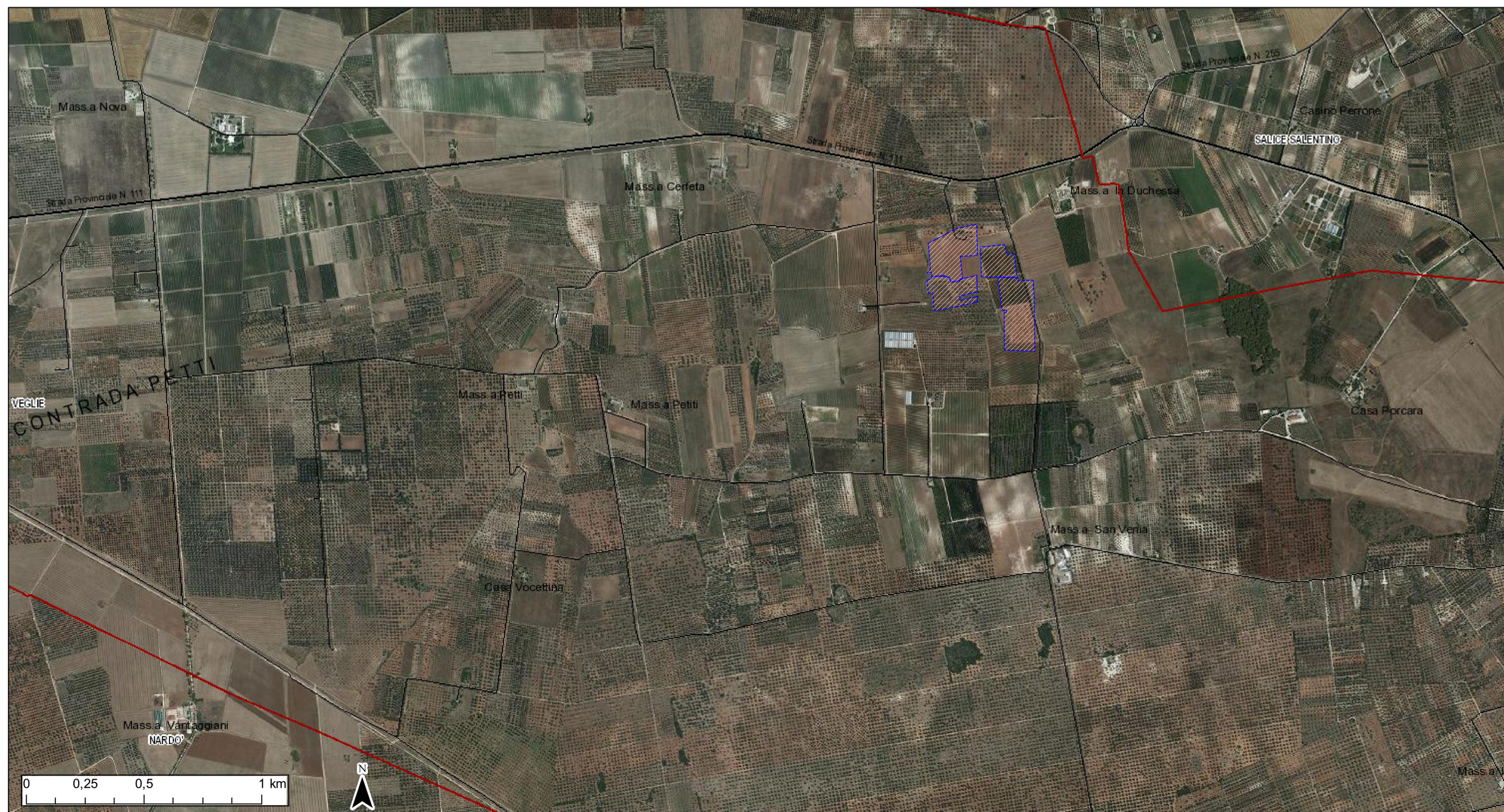

- ZPS
- SIC
- SIC MARE
- Confini Comunali
- ✈ Aeroporti
- Locali
- E
- SP
- SS
- A
- Inquadramento

Ortofoto: riprese AGEA 2019