

REGIONE PUGLIA



COMUNE DI VEGLIE

**COSTRUZIONE ED ESERCIZIO DI UN IMPIANTO “AGROVOLTAICO” PER PRODUZIONE DI ENERGIA ELETTRICA DA FONTE FOTOVOLTAICA AVENTE POTENZA IN IMMISSIONE PARI A 28,688 MW E POTENZA INSTALLATA PARI A 35,34 MW CON RELATIVO COLLEGAMENTO ALLA RETE ELETTRICA – IMPIANTO DENOMINATO “CERFEDA” UBICATO IN AGRO DEL COMUNE DI VEGLIE**

**ASSOCIAZIONE TEMPORANEA IMPRESE**

**DATI CATASTALI:** Veglie Fg.4 p.lle

427,1233,1241,602,603,1306,1308,1273,1275,1278,606,739,741,  
1232,1261,454,488,671,672,673,899,1310,39,421,544,909,910,911,921,922,923

CFA Solar s.r.l.  
Via Com.le da Maglie a Botrugno km.2  
73020  
Scorrano (LE)

Due Amici società agricola s.r.l.  
Traversa di Via Bosco 225  
73010  
Veglie (LE)

**PROGETTAZIONE**



Ing. Emanuele Verdoscia  
Via Lecce n.65  
73041  
Carmiano (LE)



Elaborato	Tecnico
Parchi e aree protette	Ing. Emanuele Verdoscia

# Parchi e Aree Protette

Sistema Informativo Territoriale - Regione Puglia -- 22/12/2022

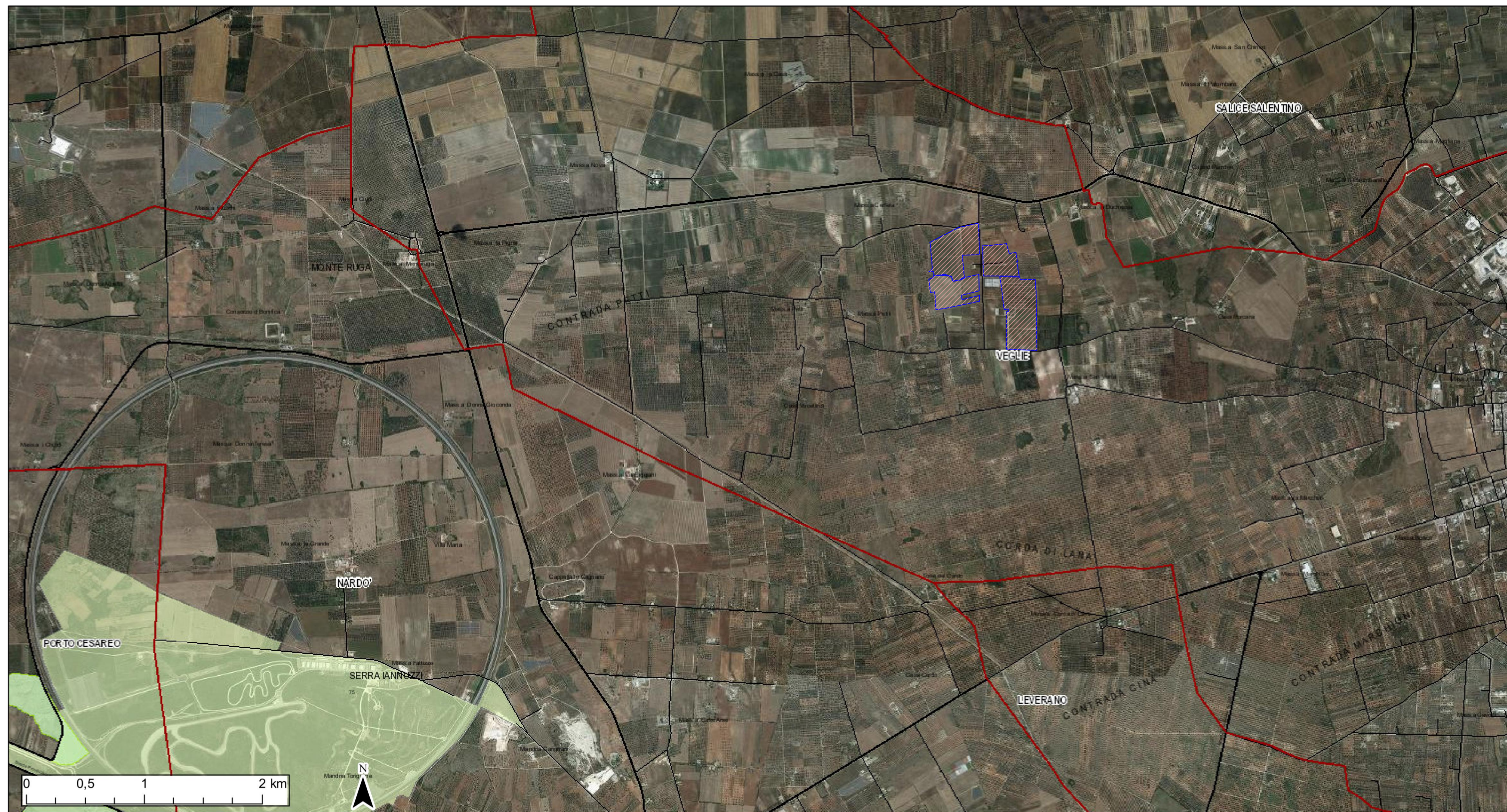

- |                  |                                      |                         |               |
|------------------|--------------------------------------|-------------------------|---------------|
| Confini Comunali | A                                    | Riserva Naturale Marina | Inquadramento |
| Aeroporti        | Riserva Statale                      | SIC                     |               |
| Locali           | Parco Nazionale                      | SIC MARE                |               |
| E                | Parco Naturale Regionale             | ZPS                     |               |
| SP               | Riserva Naturale Regionale Orientata | Zone Ramsar             |               |
| SS               | Area Naturale Marina Protetta        | <all other values>      |               |

Ortofoto: riprese AGEA 2019