

Il presente disegno e' di proprieta' aziendale - La Societa' tutelera' i propri diritti a termine di legge.

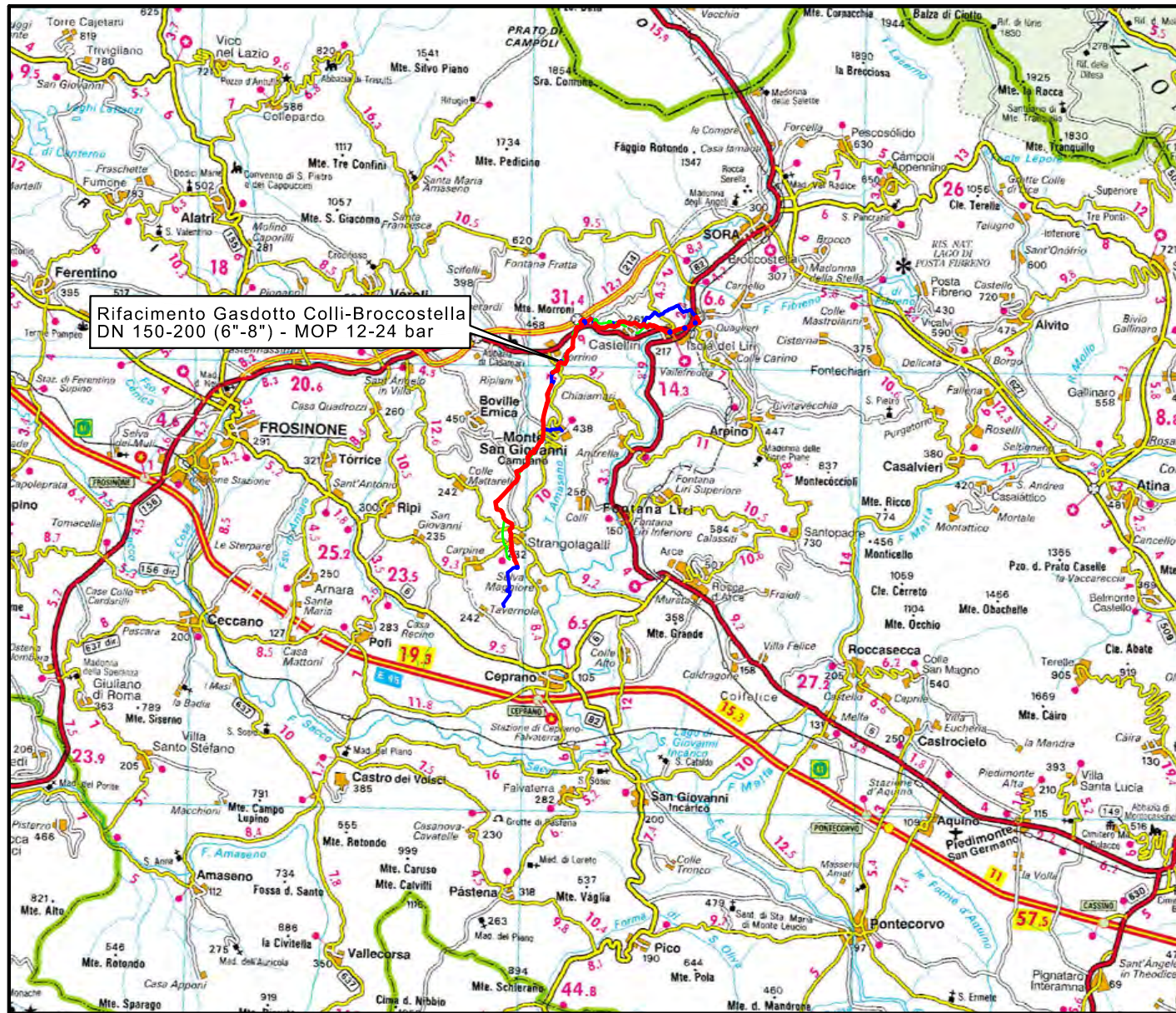

COROGRAFIA Scala 1:200.000

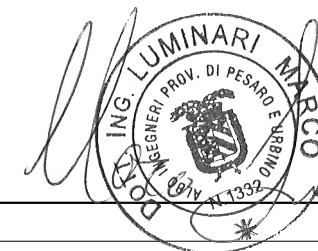

0	01/06/23	EMISSIONE	MARIONNI	GALVANI	LUMINARI
INDICE	DATA	REVISIONI	ELABORATO	VERIFICATO	APPROVATO
Proprietario		Progettista		Dis. 5737-001-PG-D-1050	
				Fg. 1 di 7	
Gasdotto:			Comm. 5737		
Rifacimento Gasdotto Colli-Broccostella DN 150-200 (6"-8") - MOP 12-24 bar			INDICE	0	
			Scala	1:10000	
TRACCIATO DI PROGETTO			Sostituisce il		
			Sostituito dal		

Gasdotto:

Rifacimento Gasdotto Colli-Broccostella DN 150-200 (6"-8") - MOP 12-24 bar

TRACCIATO DI PROGETTO

0	01/06/23	EMISSIONE	MARIONNI	GALVANI	LUMINARI
INDICE	DATA	REVISIONI	ELABORATO	VERIFICATO	APPROVATO
 			Dis. 5737-001-PG-D-1050		
			Comm. 5737		

Foglio
2
di 7
Scala
1:10000

C.T.R.390153

C.T.R.390154

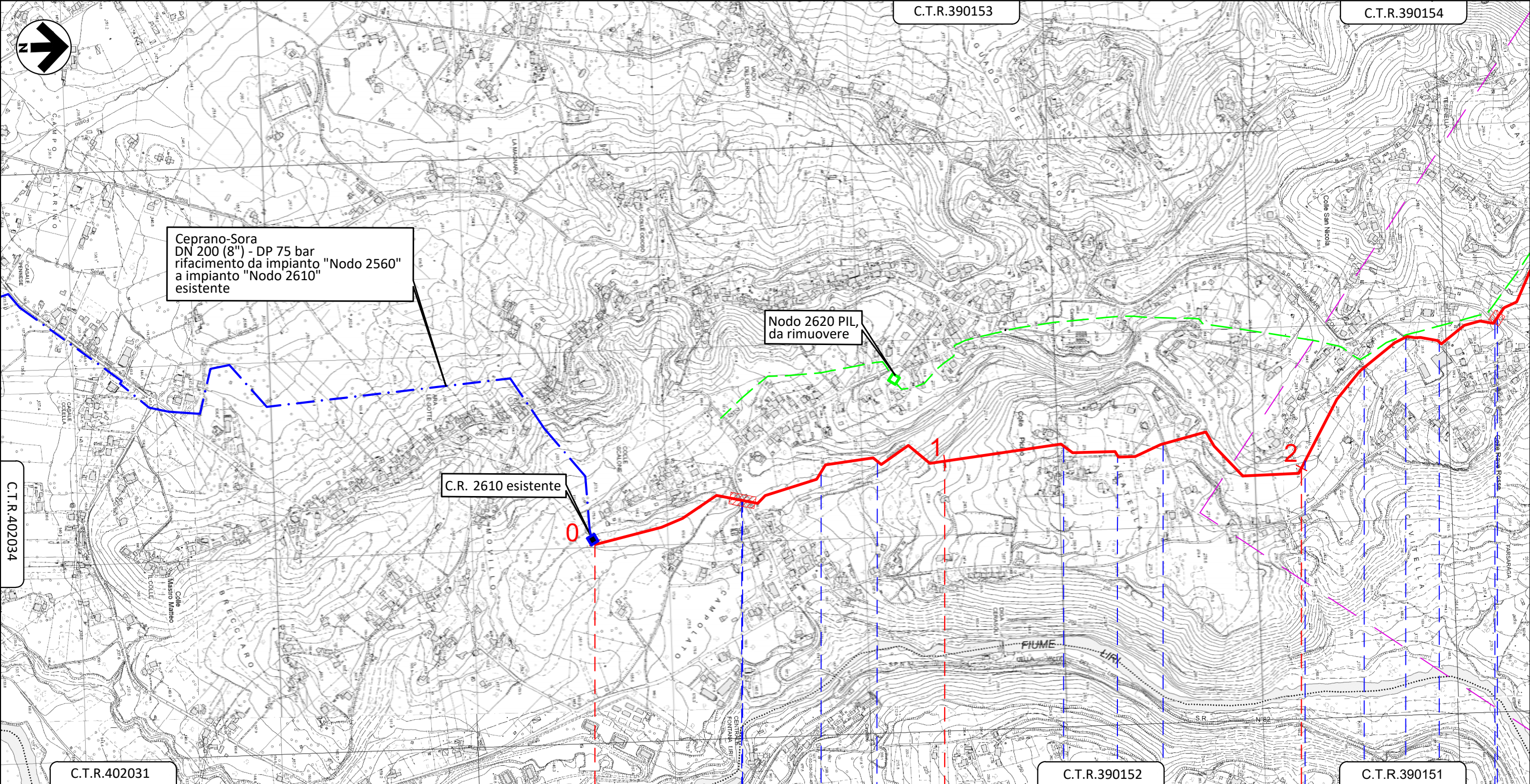

Il presente disegno e' di proprieta' aziendale - La Societa' tutelera' i propri diritti a termine di legge.

C.T.R.402034

C.T.R.402031

C.T.R.390152

C.T.R.390151

MONTE S. GIOVANNI CAMPANO
FROSINONE

- Fosso Tepenella
- S.P. n.100
- Fosso Tepenella
- Fosso Tepenella
- Strada sterrata
- Strada sterrata
- Strada sterrata
- Fosso Tepenella
- Strada sterrata
- Via Collepiano
- S.P. n.100

Gasdotto:

Rifacimento Gasdotto Colli-Broccostella DN 150-200 (6"-8") - MOP 12-24 bar

0	01/06/23	EMISSIONE	MARIONNI	GALVANI	LUMINARI
INDICE	DATA	REVISIONI	ELABORATO	VERIFICATO	APPROVATO
			Dis. 5737-001-PG-D-1050		
			Comm. 5737		

Foglio
3
di 7
Scala
1:10000

TRACCIATO DI PROGETTO



C.T.R.390154

C.T.R.390113

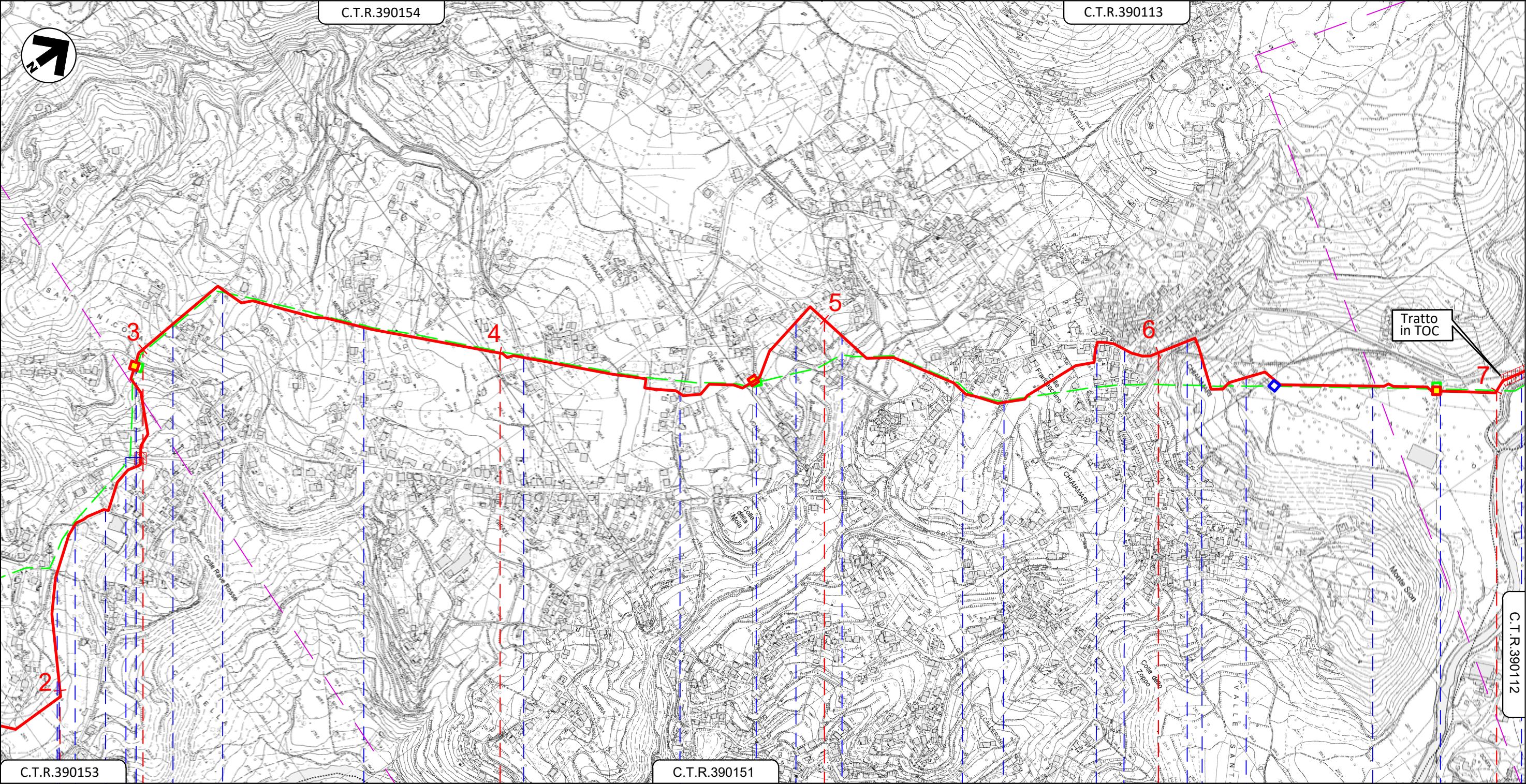

Il presente disegno è di proprietà aziendale - La Società tutelera' i propri diritti a termine di legge.

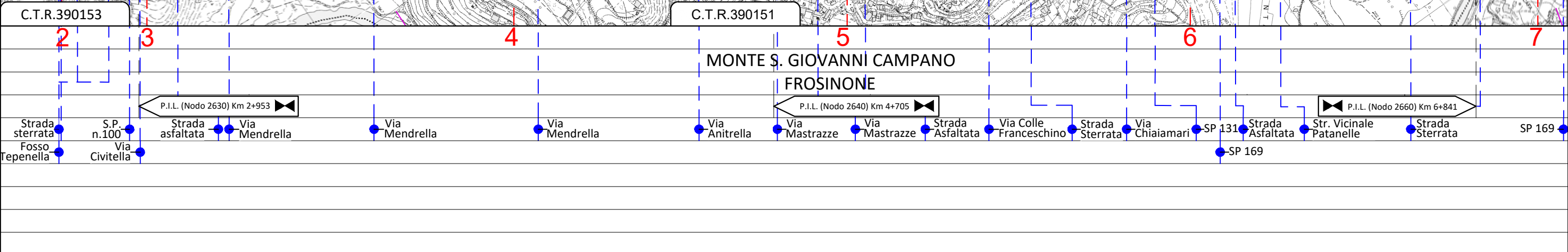

MONTE S. GIOVANNI CAMPANO
FROSINONE

Gasdotto:

Rifacimento Gasdotto Colli-Broccostella DN 150-200 (6"-8") - MOP 12-24 bar

0	01/06/23	EMISSIONE	MARIONNI	GALVANI	LUMINARI
INDICE	DATA	REVISIONI	ELABORATO	VERIFICATO	APPROVATO
 			Dis. 5737-001-PG-D-1050		
			Comm. 5737		

Foglio
4
di 7
Scala
1:10000

TRACCIATO DI PROGETTO

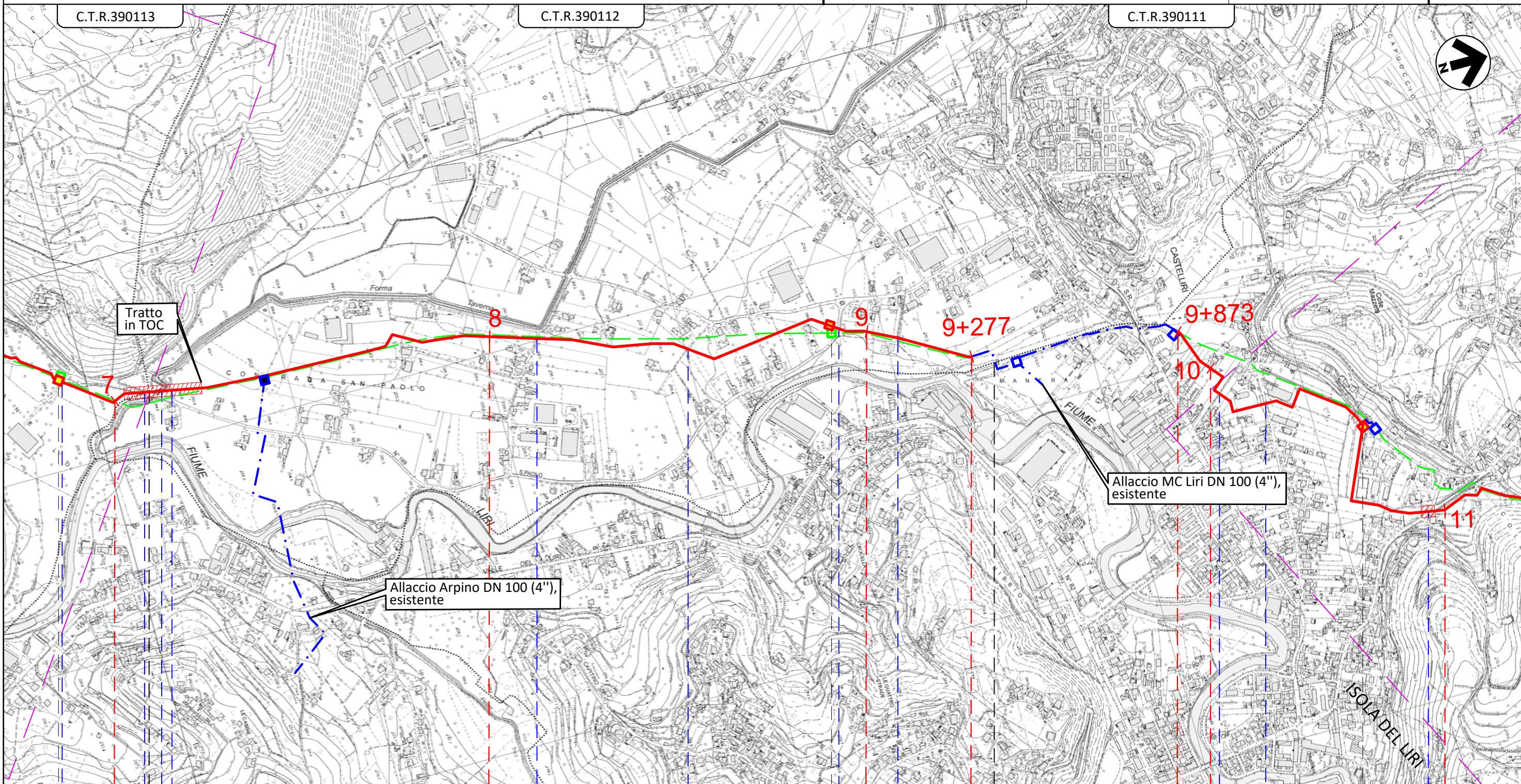

Il presente disegno e' di proprieta' aziendale - La Societa' tutelera' i propri diritti a termine di legge.

7	8	9	9+277	9+873	10	11
MONTE S. GIOVANNI CAMPANO		CASTELLIRI		ISOLA DEL LIRI		
FROSINONE						
P.I.L. (Nodo 2660) Km 6+841 Strada Sterrata SP 169 Forma Taverna Via San Paolo		P.I.L. (Nodo 2690) Km 8+907 S.P. n.169 Strada Sterrata		P.I.D.S. n. 1 Km 10+564 Strada Sterrata Via Granciara Via Selva		

Gasdotto:

Rifacimento Gasdotto Colli-Broccostella DN 150-200 (6"-8") - MOP 12-24 bar

0	01/06/23	EMISSIONE	MARIONNI	GALVANI	LUMINARI
INDICE	DATA	REVISIONI	ELABORATO	VERIFICATO	APPROVATO
 			Dis. 5737-001-PG-D-1050		
			Comm. 5737		

Foglio
5
di 7
Scala
1:10000

TRACCIATO DI PROGETTO

C.T.R.390111

C.T.R.390072

C.T.R.390083

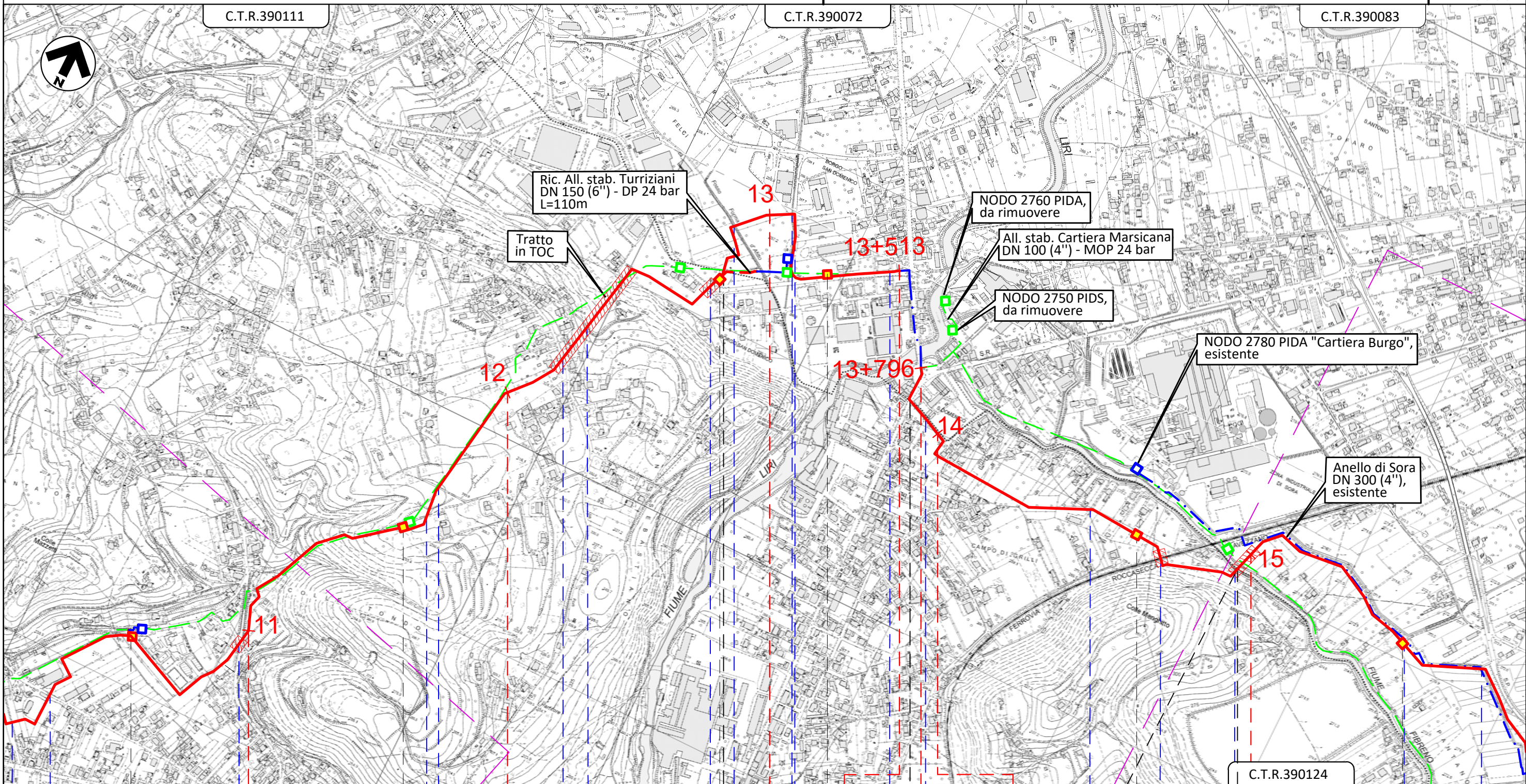

Il presente disegno è di proprietà aziendale - La Società tutelera' i propri diritti a termine di legge.

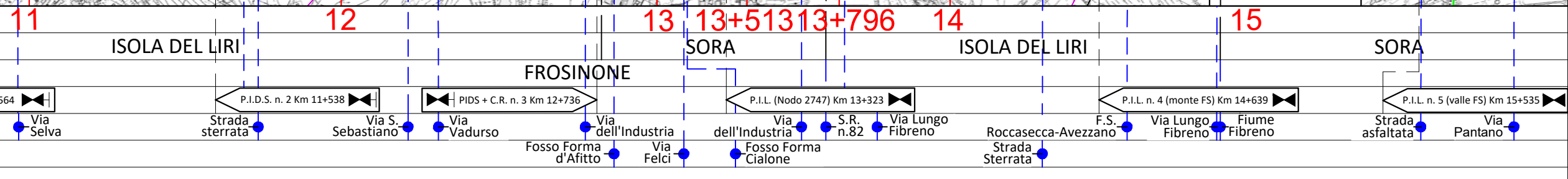

C.T.R.390124

Gasdotto:

Rifacimento Gasdotto Colli-Broccostella DN 150-200 (6"-8") - MOP 12-24 bar

0	01/06/23	EMISSIONE	MARIONNI	GALVANI	LUMINARI
INDICE	DATA	REVISIONI	ELABORATO	VERIFICATO	APPROVATO
 			Dis. 5737-001-PG-D-1050		
			Comm. 5737		

Foglio
6
di 7
Scala
1:10000

TRACCIATO DI PROGETTO

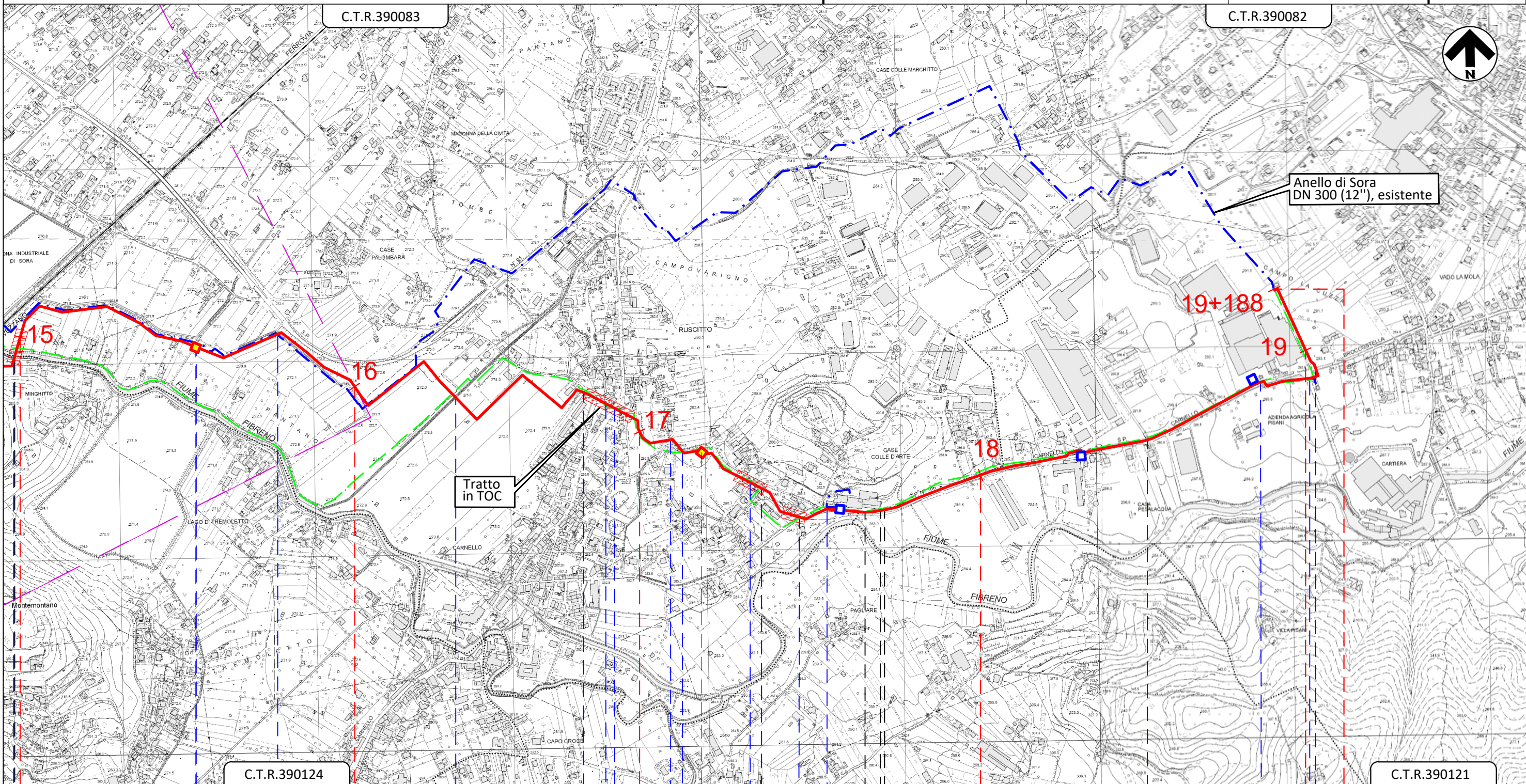

Il presente disegno e' di proprieta' aziendale - La Societa' tutelera' i propri diritti a termine di legge.

15	16	17	18	19	19+188
ISOLA DEL LIRI	SORA	FROSINONE	SORA	BROCCOSTELLA	BROCCOSTELLA
Via Lungo Fibreno	Strada Asfaltata	Via I. Bonomi	Via Pagnanelli	Via Ferrazza	Via Madonna della Stella
Fiume Fibreno	Via Pantano	Strada Asfaltata	Via Pagnanelli	Via Madonna della Stella	Strada asfaltata
		Via Pantano			Via Madonna della Stella

Gasdotto:

Rifacimento Gasdotto Colli-Broccostella DN 150-200 (6"-8") - MOP 12-24 bar

TRACCIATO DI PROGETTO

0	01/06/23	EMISSIONE	MARIONNI	GALVANI	LUMINARI	Foglio 7 di 7
INDICE	DATA	REVISIONI	ELABORATO	VERIFICATO	APPROVATO	
		Dis. 5737-001-PG-D-1050				Scala 1:10000
		Comm. 5737				



LEGENDA

SIMBOLOGIA CARTOGRAFICA

- | | | | |
|--|---|--|---|
| | Metanodotto in progetto | | Altre condotte di terzi |
| | Metanodotti in esercizio | | Altri metanodotti in progetto |
| | Metanodotti da porre fuori esercizio e recuperare | | Gallerie, Tunnel, Mini-Microtunnel, Raise Boring e T.O.C. |
| | Ottimizzazioni/varianti in progetto da verifica studio di fattibilità | | Impianti di linea in progetto |
| | Ottimizzazioni/varianti in progetto da studio di fattibilità | | Impianti di linea su rete in esercizio |
| | Aree impianti stacco-terminale in progetto | | Impianti di linea da porre fuori esercizio e recuperare |
| | Aree impianti stacco-terminale esistenti | | Impianti di linea in progetto da verifica studio di fattibilità |
| | Piazzola di stoccaggio tubazioni | | Impianti di linea in progetto da studio di fattibilità |
| | Strada di accesso all'impianto | | Depositi temporanei |
| | Adeguamento strade esistenti | | Strade di accesso provvisorio |
| | | | Limite sovrapposizione fogli |
| | | | Integrazioni planimetriche di progetto |
| | | | Integrazioni planimetriche esistenti |

SIMBOLOGIA MECCANICA

- Punto di intercettazione di linea (P.I.L.)
- Punto di intercettazione di derivazione importante (P.I.D.I.)
- Punto di intercettazione e derivazione semplice con stacco da Linea (P.I.D.S.)
- Punto di intercettazione con discaggio di allacciamento (P.I.D.A.)
- Impianto di regolazione della pressione

SIMBOLOGIA TEMATICA

Il presente disegno è di proprietà aziendale - La Società tutelera i propri diritti a termine di legge.

Progressiva chilometrica	N.	
Comuni		
Province		
Impianti	TIPO - N. - PROGR. km	TIPO - PROGR. km
Attraversamenti	TIPOLOGIA ATTRAVERSATA (SS n. ##, corso d'acqua, ferrovia, ecc.)	
Varianti	N. VARIANTE	