

Il presente disegno e' di proprieta' aziendale - La Societa' tutelera' i propri diritti a termine di legge.

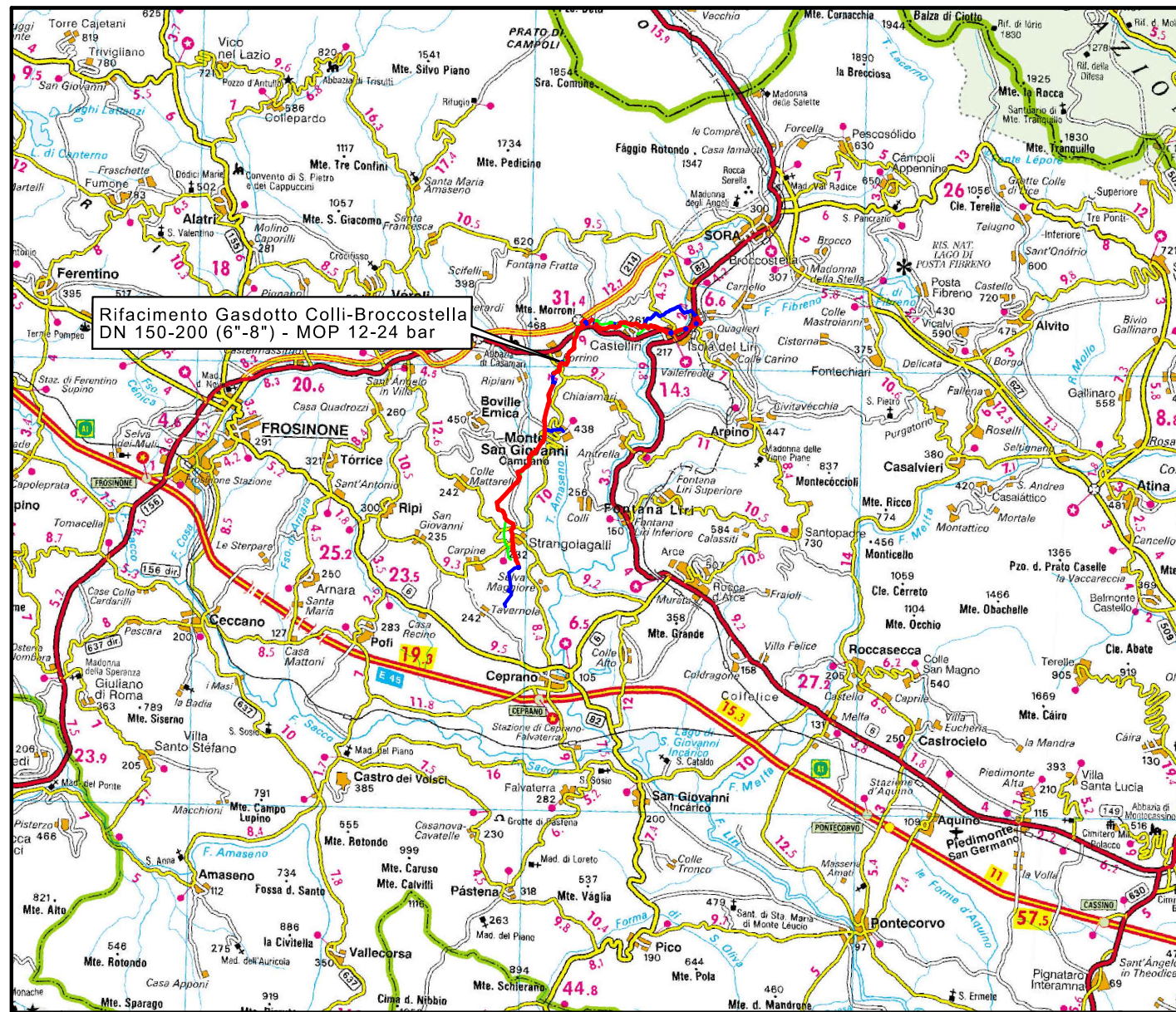

COROGRAFIA Scala 1:200.000

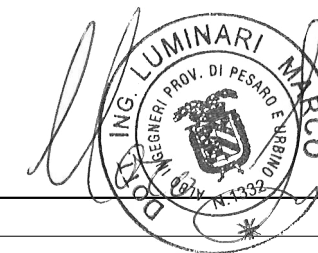

0	01/06/23	EMISSIONE	MARIONNI	GALVANI	LUMINARI
INDICE	DATA	REVISIONI	ELABORATO	VERIFICATO	APPROVATO
Proprietario		Progettista		Dis. 5737-001-PG-D-1054	
				Fg. 1 di 7	
Gasdotto:			Comm. 5737		
Rifacimento Gasdotto Colli-Broccostella DN 150-200 (6"-8") - MOP 12-24 bar			INDICE	0	
			Scala	1:10000	
STRUMENTI DI TUTELA E PIANIFICAZIONE REGIONALI TAV. A - SISTEMI ED AMBITI DEL PAESAGGIO			Sostituisce il ..... Sostituito dal .....		



Gasdotto:

# Rifacimento Gasdotto Colli-Broccostella DN 150-200 (6"-8") - MOP 12-24 bar

0	01/06/23	EMISSIONE	MARIONNI	GALVANI	LUMINARI
INDICE	DATA	REVISIONI	ELABORATO	VERIFICATO	APPROVATO
			Dis. 5737-001-PG-D-1054		
			Comm. 5737		

Foglio  
**2**  
di 7  
Scala  
1:10000

STRUMENTI DI TUTELA E PIANIFICAZIONE REGIONALI - TAV. A - SISTEMI ED AMBITI DEL PAESAGGIO



C.T.R.390153

C.T.R.390154

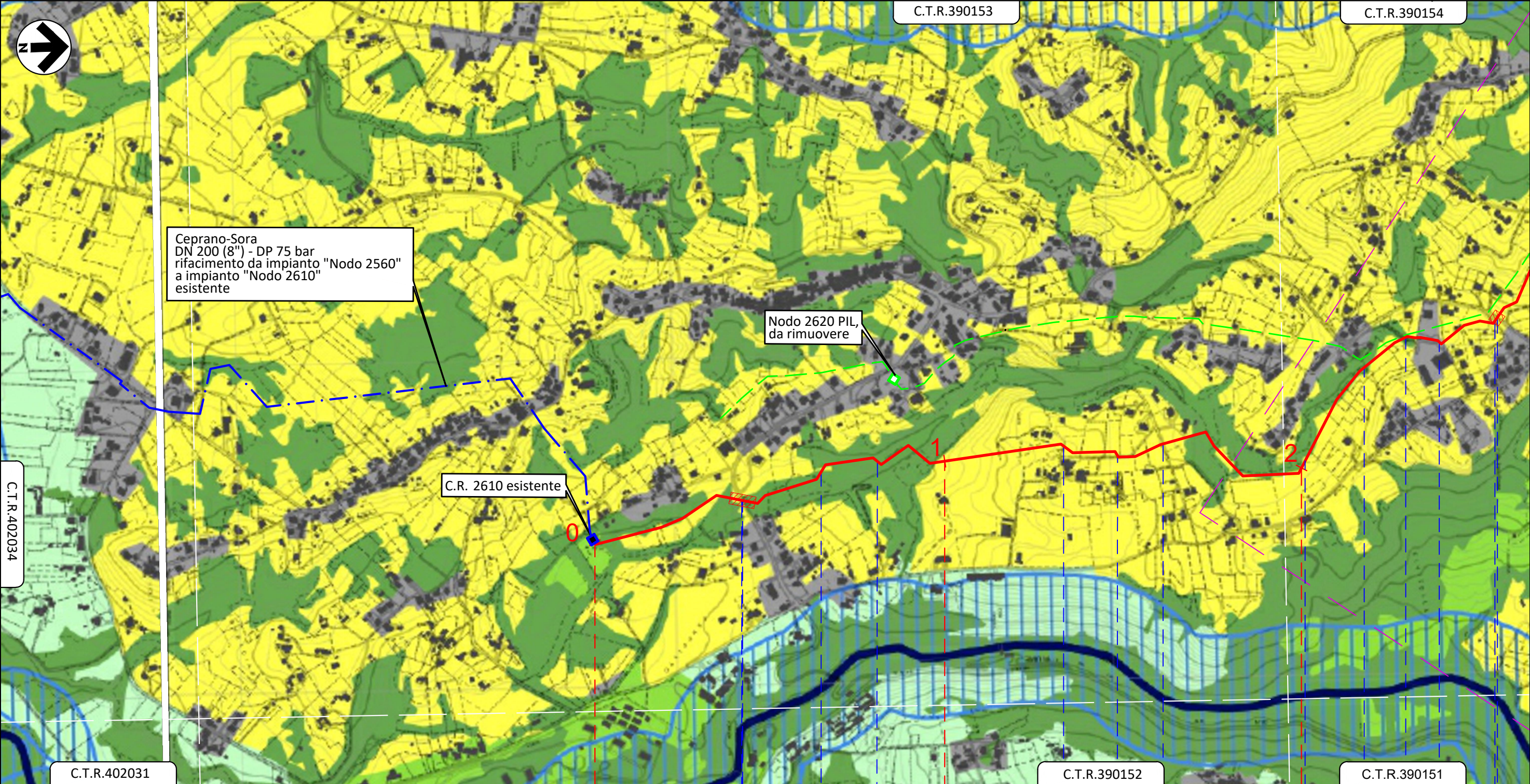

Il presente disegno e' di proprieta' aziendale - La Societa' tutelera' i propri diritti a termine di legge.

MONTE S. GIOVANNI CAMPANO  
FROSINONE

- Fosso Tepenella
- S.P. n.100
- Fosso Tepenella
- Fosso Tepenella
- Strada sterrata
- Strada sterrata
- Strada sterrata
- Fosso Tepenella
- Strada sterrata
- Via Collepiano
- S.P. n.100



Gasdotto:

# Rifacimento Gasdotto Colli-Broccostella DN 150-200 (6"-8") - MOP 12-24 bar

STRUMENTI DI TUTELA E PIANIFICAZIONE REGIONALI - TAV. A - SISTEMI ED AMBITI DEL PAESAGGIO

0	01/06/23	EMISSIONE	MARIONNI	GALVANI	LUMINARI
INDICE	DATA	REVISIONI	ELABORATO	VERIFICATO	APPROVATO
			Dis. 5737-001-PG-D-1054		
			Comm. 5737		

Foglio  
**3**  
di 7  
Scala  
1:10000



C.T.R.390154

C.T.R.390113

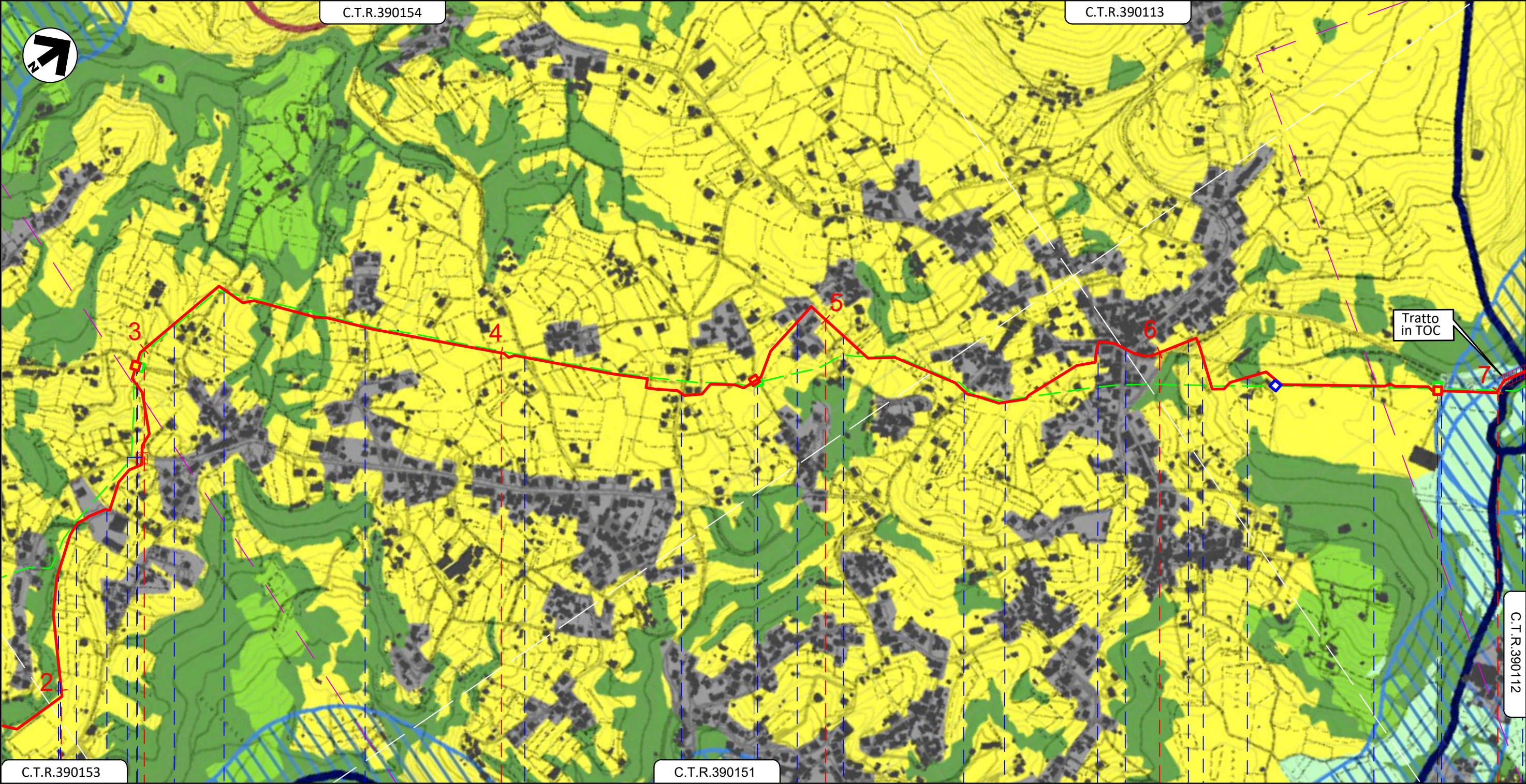

C.T.R.390153

C.T.R.390151

C.T.R.390112

MONTE S. GIOVANNI CAMPANO

FROSINONE

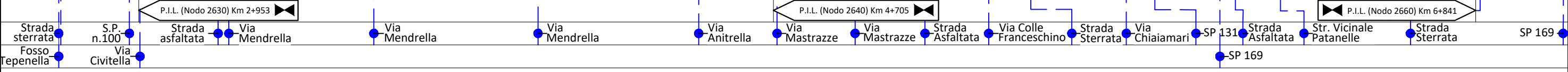

Il presente disegno e' di proprieta' aziendale - La Societa' tutelera' i propri diritti a termine di legge.



Gasdotto:

# Rifacimento Gasdotto Colli-Broccostella DN 150-200 (6"-8") - MOP 12-24 bar

0	01/06/23	EMISSIONE	MARIONNI	GALVANI	LUMINARI
INDICE	DATA	REVISIONI	ELABORATO	VERIFICATO	APPROVATO
 			Dis. 5737-001-PG-D-1054		
			Comm. 5737		

Foglio  
**4**  
di 7  
Scala  
1:10000

STRUMENTI DI TUTELA E PIANIFICAZIONE REGIONALI - TAV. A - SISTEMI ED AMBITI DEL PAESAGGIO

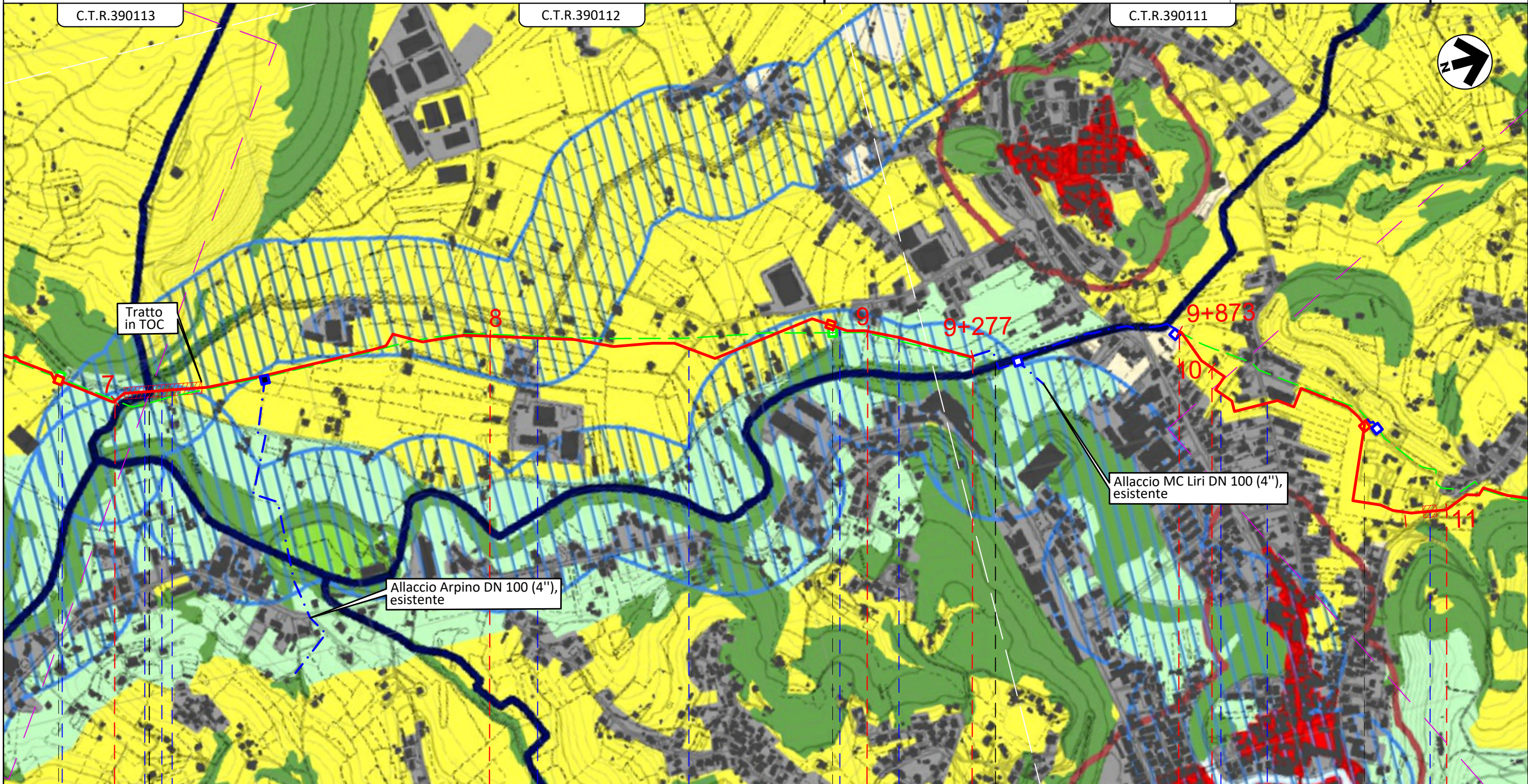

Il presente disegno e' di proprieta' aziendale - La Societa' tutelera' i propri diritti a termine di legge.

7	8	9	9+277	9+873	10	11
MONTE S. GIOVANNI CAMPANO		CASTELLIRI	FROSINONE	ISOLA DEL LIRI		
P.I.L. (Nodo 2660) Km 6+841		P.I.L. (Nodo 2690) Km 8+907			P.I.D.S. n. 1 Km 10+564	
Strada Sterrata	SP 169	Forma Taverna	Via San Paolo	Via Aringo	Strada sterrata	S.P. n.169
					Strada sterrata	Via Granciara
						Via Selva



Gasdotto:

# Rifacimento Gasdotto Colli-Broccostella DN 150-200 (6"-8") - MOP 12-24 bar

STRUMENTI DI TUTELA E PIANIFICAZIONE REGIONALI - TAV. A - SISTEMI ED AMBITI DEL PAESAGGIO

0	01/06/23	EMISSIONE	MARIONNI	GALVANI	LUMINARI
INDICE	DATA	REVISIONI	ELABORATO	VERIFICATO	APPROVATO
			Dis. 5737-001-PG-D-1054		
			Comm. 5737		

Foglio  
**5**  
di 7  
Scala  
1:10000

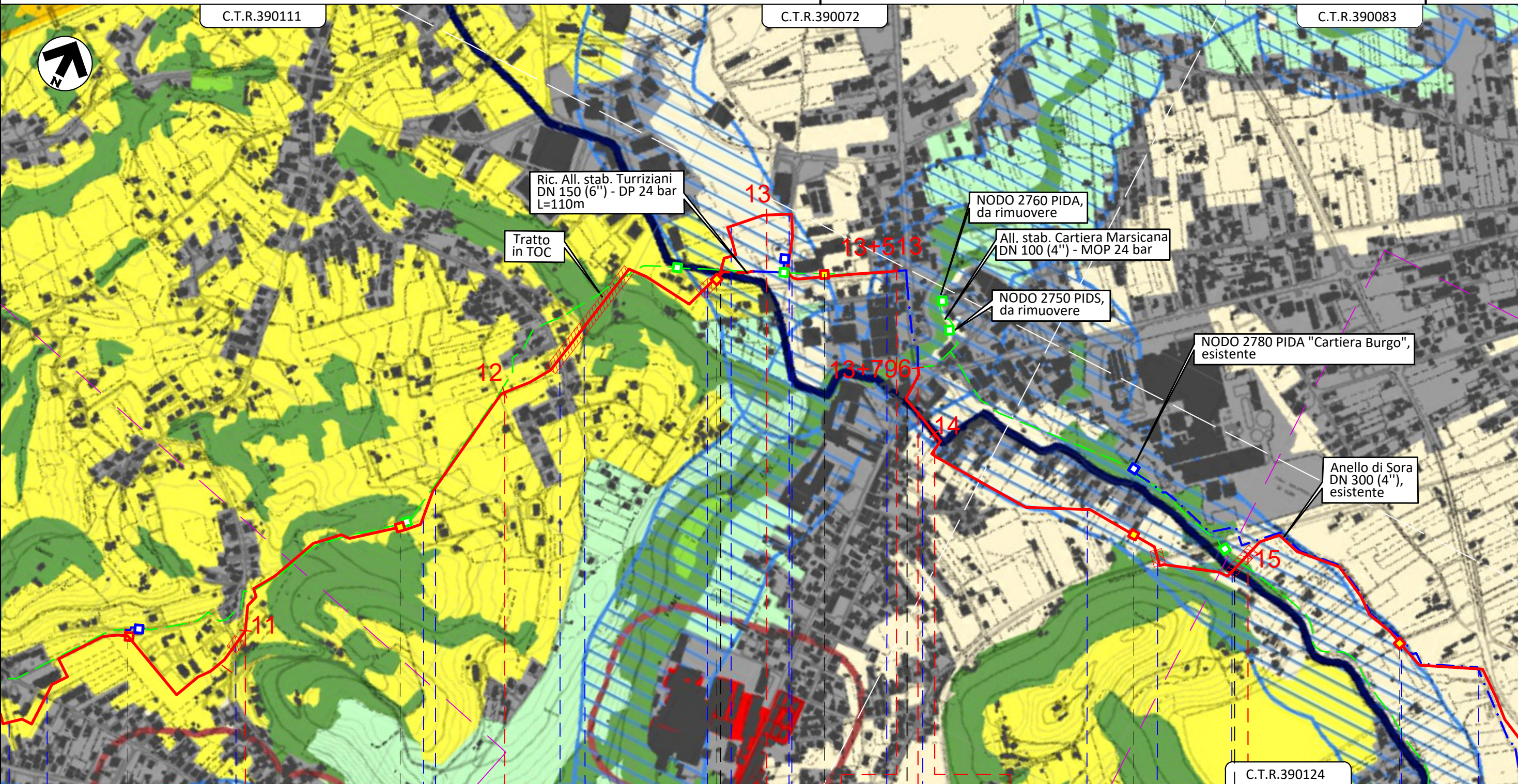

Il presente disegno è di proprietà aziendale - La Società tutelera i propri diritti a termine di legge.

11	12	13	13+513	13+796	14	15												
ISOLA DEL LIRI	ISOLA DEL LIRI	FROSINONE	SORA	ISOLA DEL LIRI	ISOLA DEL LIRI	SORA												
Strada sterrata	Via Granciara	Via Selva	Strada sterrata	Via S. Sebastiano	Via Vadurso	Via dell'Industria	Via Felci	Fosso Forma d'Affitto	Via dell'Industria	Via S.R. n.82	Via Lungo Fibreno	Roccasecca-Avezzano	Strada Sterrata	F.S.	Via Lungo Fibreno	Fiume Fibreno	Strada asfaltata	Via Pantano
P.I.D.S. n. 1 Km 10+564		P.I.D.S. n. 2 Km 11+538		PIDS + C.R. n. 3 Km 12+736		P.I.L. (Nodo 2747) Km 13+323		P.I.L. n. 4 (monte FS) Km 14+639			P.I.L. n. 5 (valle FS) Km 15+535							



Gasdotto:

# Rifacimento Gasdotto Colli-Broccostella DN 150-200 (6"-8") - MOP 12-24 bar

STRUMENTI DI TUTELA E PIANIFICAZIONE REGIONALI - TAV. A - SISTEMI ED AMBITI DEL PAESAGGIO

0	01/06/23	EMISSIONE	MARIONNI	GALVANI	LUMINARI
INDICE	DATA	REVISIONI	ELABORATO	VERIFICATO	APPROVATO
			Dis. 5737-001-PG-D-1054		
			Comm. 5737		

Foglio  
**6**  
di 7  
Scala  
1:10000



C.T.R.390083

C.T.R.390082



Anello di Sora  
DN 300 (12"), esistente

Tratto  
in TOC

19+188

19

18

17

16

15

C.T.R.390124

C.T.R.390121

15 16 17 18 19 19+188

ISOLA DEL LIRI SORA BROCCOSTELLA SORA BROCCOSTELLA

FROSINONE

Via Lungo Fibreno Fiume Fibreno  
 Strada Asfaltata Via Pantano  
 Scolo  
 Via I. Bonomi Via Pantano  
 Strada Asfaltata  
 Via Pagnanelli Strada asfaltata Via Madonna della Stella  
 Via Ferrazza Via Madonna della Stella Strada asfaltata Via Madonna della Stella

Il presente disegno e' di proprieta' aziendale - La Societa' tutelera' i propri diritti a termine di legge.



Gasdotto:

**Rifacimento Gasdotto Colli-Broccostella  
DN 150-200 (6"-8") - MOP 12-24 bar**

STRUMENTI DI TUTELA E PIANIFICAZIONE REGIONALI - TAV. A - SISTEMI ED AMBITI DEL PAESAGGIO

0	01/06/23	EMISSIONE	MARIONNI	GALVANI	LUMINARI
INDICE	DATA	REVISIONI	ELABORATO	VERIFICATO	APPROVATO
					
			Dis. 5737-001-PG-D-1054		
			Comm. 5737		

Foglio  
**7**  
di 7  
Scala  
1:10000

**LEGENDA**

SIMBOLOGIA CARTOGRAFICA

- |  |   |  |   |
|--|---|--|---|
|  | Metanodotto in progetto   |  | Altre condotte di terzi   |
|  | Metanodotti in esercizio  |  | Altri metanodotti in progetto                                   |
|  | Metanodotti da porre fuori esercizio e recuperare                     |  | Gallerie, Tunnel, Mini-Microtunnel, Raise Boring e T.O.C.       |
|  | Ottimizzazioni/varianti in progetto da verifica studio di fattibilità |  | Impianti di linea in progetto                                   |
|  | Ottimizzazioni/varianti in progetto da studio di fattibilità          |  | Impianti di linea su rete in esercizio                          |
|  | Aree impianti stacco-terminale in progetto                            |  | Impianti di linea da porre fuori esercizio e recuperare         |
|  | Aree impianti stacco-terminale esistenti                              |  | Impianti di linea in progetto da verifica studio di fattibilità |
|  | Piazzola di stoccaggio tubazioni                                      |  | Impianti di linea in progetto da studio di fattibilità          |
|  | Strada di accesso all'impianto  |  | Depositi temporanei   |
|  | Adeguamento strade esistenti  |  | Strade di accesso provvisorio                                   |
|  |   |  | Limite sovrapposizione fogli                                    |
|  |   |  | Integrazioni planimetriche di progetto                          |
|  |   |  | Integrazioni planimetriche esistenti                            |

SIMBOLOGIA MECCANICA

- Punto di intercettazione di linea (P.I.L.)
- Punto di intercettazione di derivazione importante (P.I.D.I.)
- Punto di intercettazione e derivazione semplice con stacco da Linea (P.I.D.S.)
- Punto di intercettazione con discaggio di allacciamento (P.I.D.A.)
- Impianto di regolazione della pressione

SIMBOLOGIA TEMATICA

PIANO TERRITORIALE PAESAGGISTICO REGIONALE LAZIO  
Tavola A - Sistemi ed ambiti del paesaggio  
artt. 135,143 e 156 D.Lgs. 42/2004

- | Sistema del Paesaggio Naturale    |   |
|-----------------------------------|---|
|                                   | Paesaggio Naturale  |
|                                   | Paesaggio Naturale di Continuità                                      |
|                                   | Paesaggio Naturale Agrario  |
|                                   | Coste marine, lacuali e corsi d'acqua                                 |
| Sistema del Paesaggio Agrario     |   |
|                                   | Paesaggio Agrario di Rilevante Valore                                 |
|                                   | Paesaggio Agrario di Valore   |
|                                   | Paesaggio Agrario di Continuità                                       |
| Sistema del Paesaggio Insediativo |   |
|                                   | Paesaggio dei Centri e Nuclei Storici con relativa fascia di rispetto |
|                                   | Parchi, Ville e Giardini Storici                                      |
|                                   | Paesaggio degli Insediamenti Urbani                                   |
|                                   | Paesaggio degli Insediamenti in Evoluzione                            |
|                                   | Paesaggio dell'Insediamento Storico Diffuso                           |
|                                   | Reti, Infrastrutture e Servizi  |
|                                   | Aree di Visuale   |
|                                   | Punti di Visuale  |
|                                   | Percorsi panoramici   |
|                                   | Ambiti di recupero e valorizzazione paesistica                        |
|                                   | Piani attuativi con valenza paesistica                                |

Il presente disegno è di proprietà aziendale - La Società tutelera i propri diritti a termine di legge.

Progressiva chilometrica	<b>N.</b>	
Comuni		
Province		
Impianti	TIPO - N. - PROGR. km	TIPO - PROGR. km
Attraversamenti	TIPOLOGIA ATTRAVERSATA (SS n. ##, corso d'acqua, ferrovia, ecc.)	
Varianti	N. VARIANTE	