

Il presente disegno e' di proprieta' aziendale - La Societa' tutelera' i propri diritti a termine di legge.

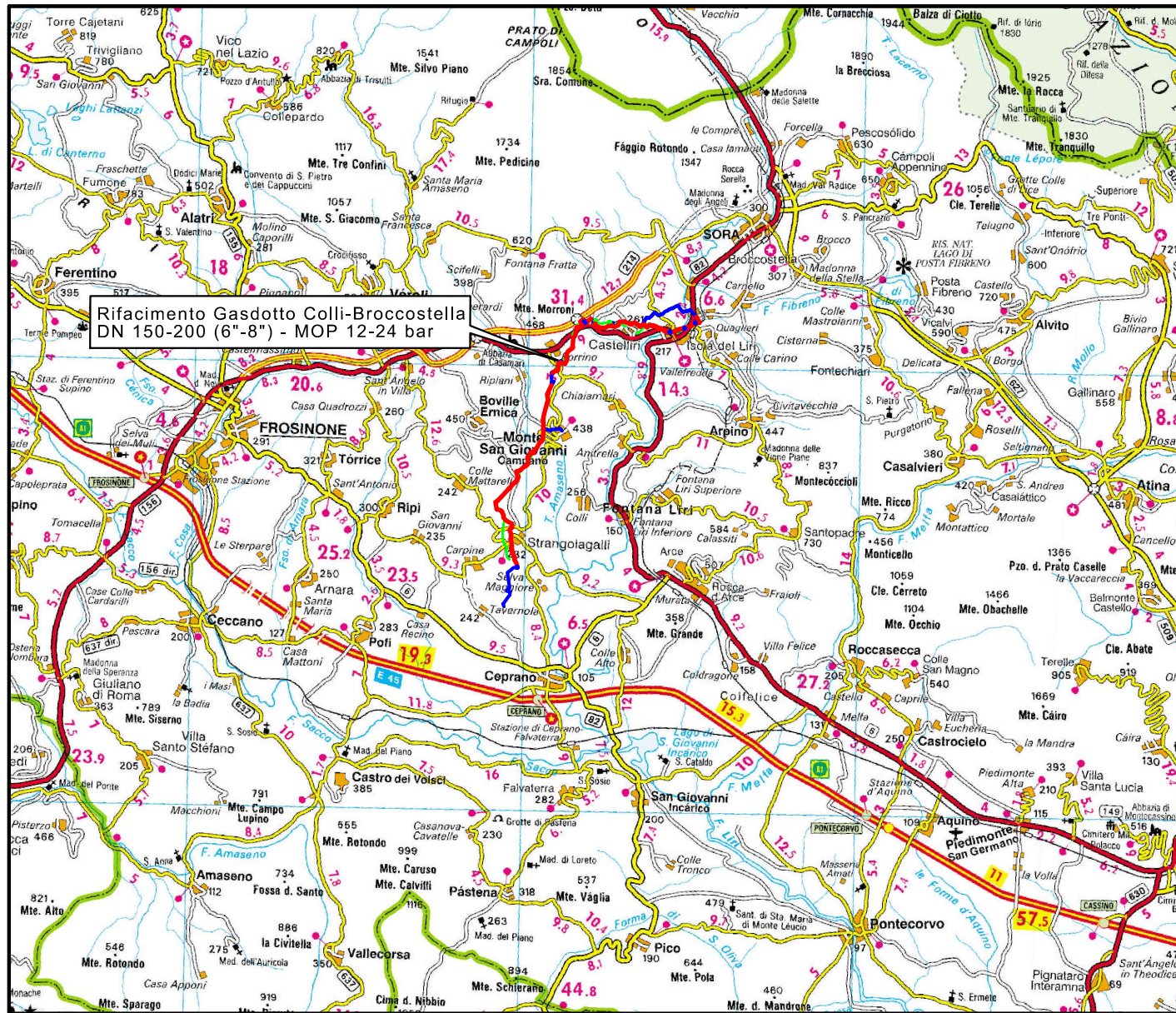

COROGRAFIA Scala 1:200.000



0	01/06/23	EMISSIONE	MARIONNI	GALVANI	LUMINARI
INDICE	DATA	REVISIONI	ELABORATO	VERIFICATO	APPROVATO
Proprietario		Progettista		Dis. 5737-001-PG-D-1056	
				Fg. 1 di 7	
Gasdotto:			Comm. 5737		
Rifacimento Gasdotto Colli-Broccostella DN 150-200 (6"-8") - MOP 12-24 bar			INDICE	0	
			Scala	1:10000	
STRUMENTI DI TUTELA E PIANIFICAZIONE REGIONALI TAV. C - BENI DEL PATRIMONIO NATURALE E CULTURALE			Sostituisce il Sostituito dal		

Gasdotto:

Rifacimento Gasdotto Colli-Broccostella DN 150-200 (6"-8") - MOP 12-24 bar

0	01/06/23	EMISSIONE	MARIONNI	GALVANI	LUMINARI
INDICE	DATA	REVISIONI	ELABORATO	VERIFICATO	APPROVATO
			Dis. 5737-001-PG-D-1056		
			Comm. 5737		

Foglio
2
di 7
Scala
1:10000



STRUMENTI DI TUTELA E PIANIFICAZIONE REGIONALI - TAV. C - BENI DEL PATRIMONIO NATURALE E CULTURALE

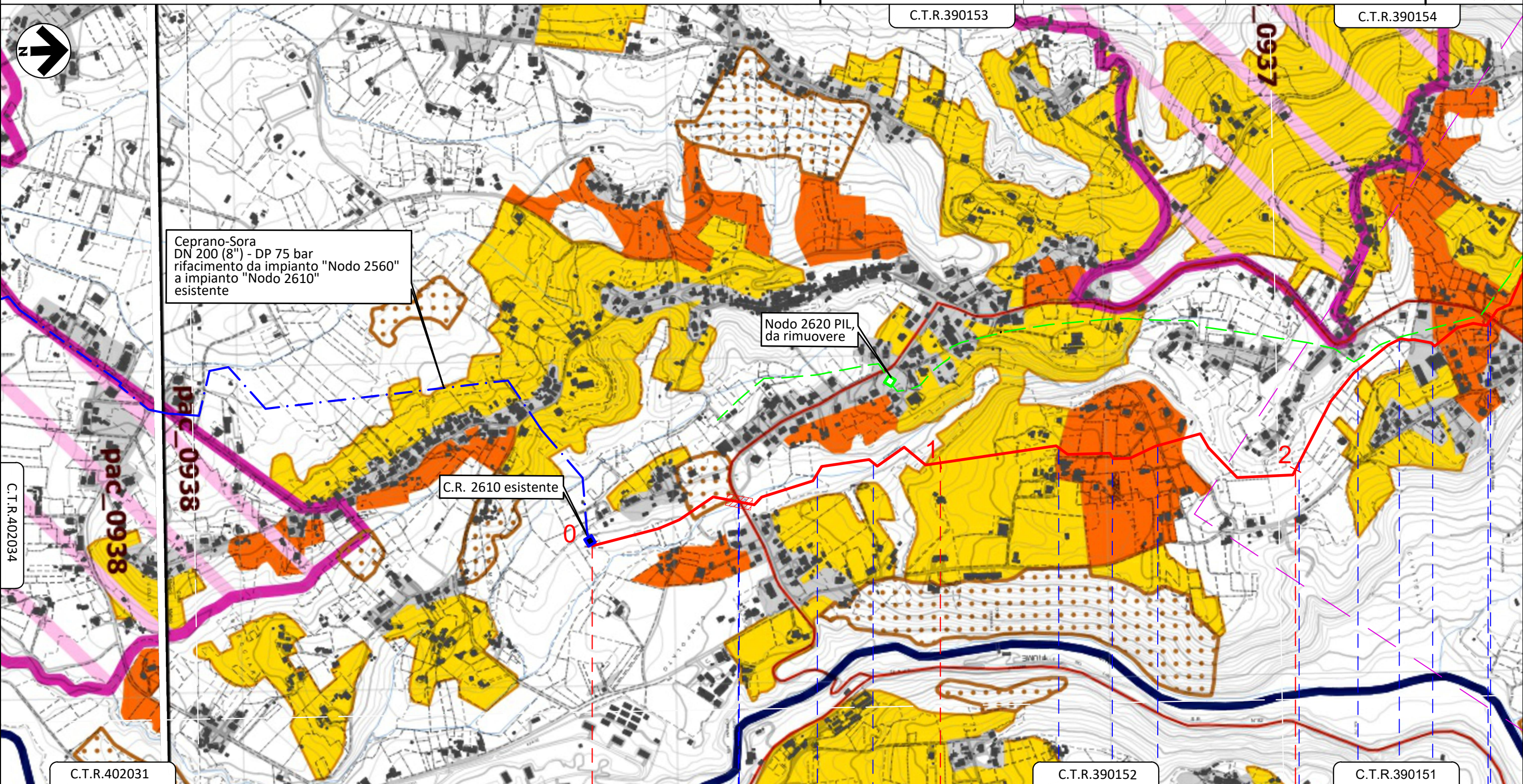

Ceprano-Sora
DN 200 (8") - DP 75 bar
rifacimento da impianto "Nodo 2560"
a impianto "Nodo 2610"
esistente

Nodo 2620 PIL,
da rimuovere

C.R. 2610 esistente

Il presente disegno e' di proprieta' aziendale - La Societa' tutelera' i propri diritti a termine di legge.

MONTE S. GIOVANNI CAMPANO
FROSINONE

- Fosso Tepenella
- S.P. n.100
- Fosso Tepenella
- Fosso Tepenella
- Strada sterrata
- Strada sterrata
- Strada sterrata
- Strada sterrata
- Via Collepiano
- S.P. n.100

Gasdotto:

Rifacimento Gasdotto Colli-Broccostella DN 150-200 (6"-8") - MOP 12-24 bar

0	01/06/23	EMISSIONE	MARIONNI	GALVANI	LUMINARI
INDICE	DATA	REVISIONI	ELABORATO	VERIFICATO	APPROVATO
			Dis. 5737-001-PG-D-1056		
			Comm. 5737		

Foglio
3
di 7
Scala
1:10000



STRUMENTI DI TUTELA E PIANIFICAZIONE REGIONALI - TAV. C - BENI DEL PATRIMONIO NATURALE E CULTURALE

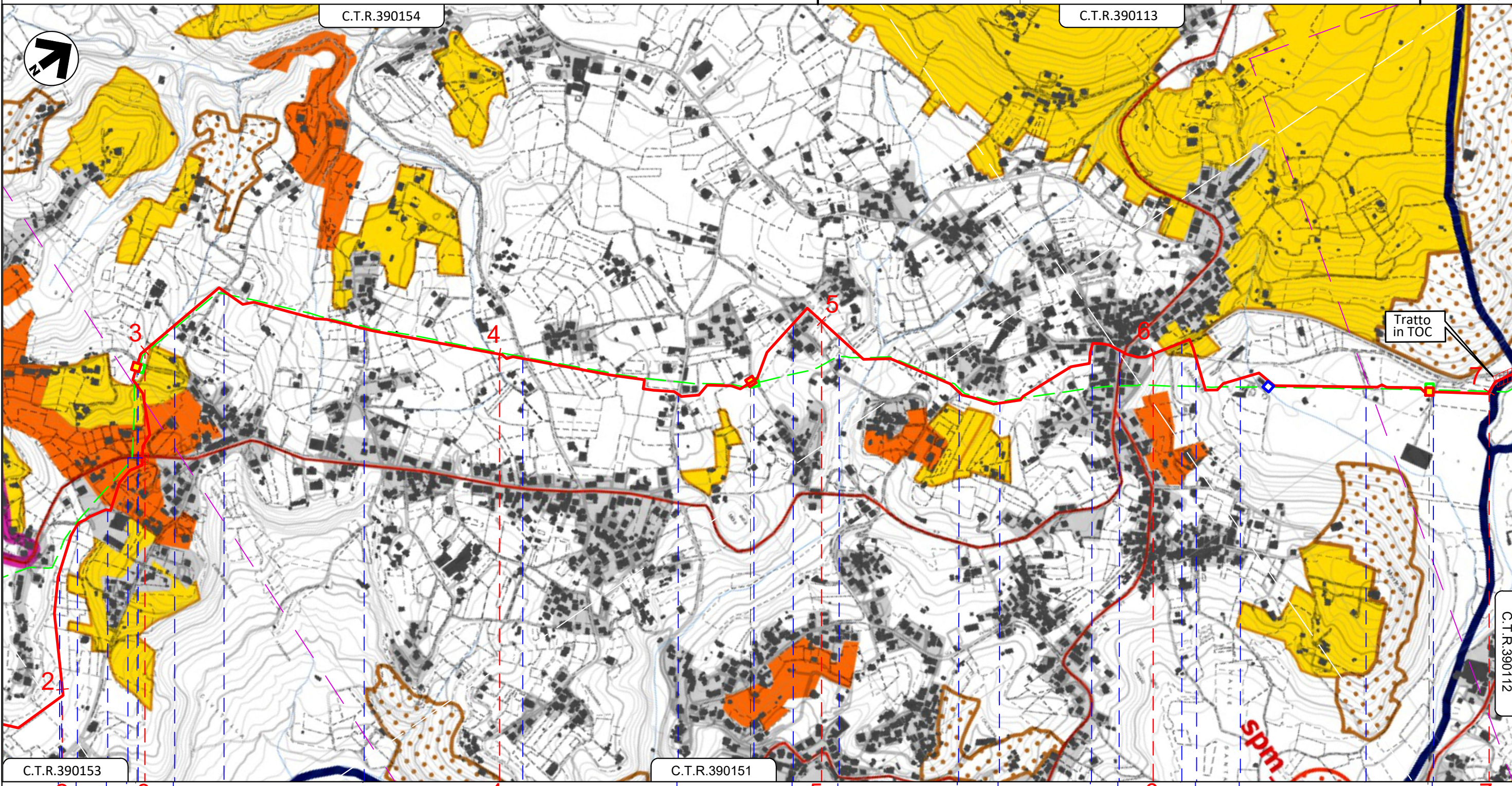

Il presente disegno e' di proprieta' aziendale - La Societa' tutelera' i propri diritti a termine di legge.

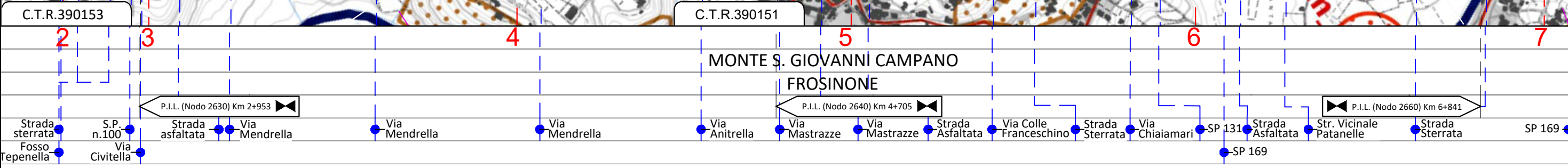

MONTE S. GIOVANNI CAMPANO
FROSINONE

Gasdotto:

Rifacimento Gasdotto Colli-Broccostella DN 150-200 (6"-8") - MOP 12-24 bar

0	01/06/23	EMISSIONE	MARIONNI	GALVANI	LUMINARI
INDICE	DATA	REVISIONI	ELABORATO	VERIFICATO	APPROVATO
 			Dis. 5737-001-PG-D-1056		
			Comm. 5737		

Foglio
4
di 7
Scala
1:10000

STRUMENTI DI TUTELA E PIANIFICAZIONE REGIONALI - TAV. C - BENI DEL PATRIMONIO NATURALE E CULTURALE

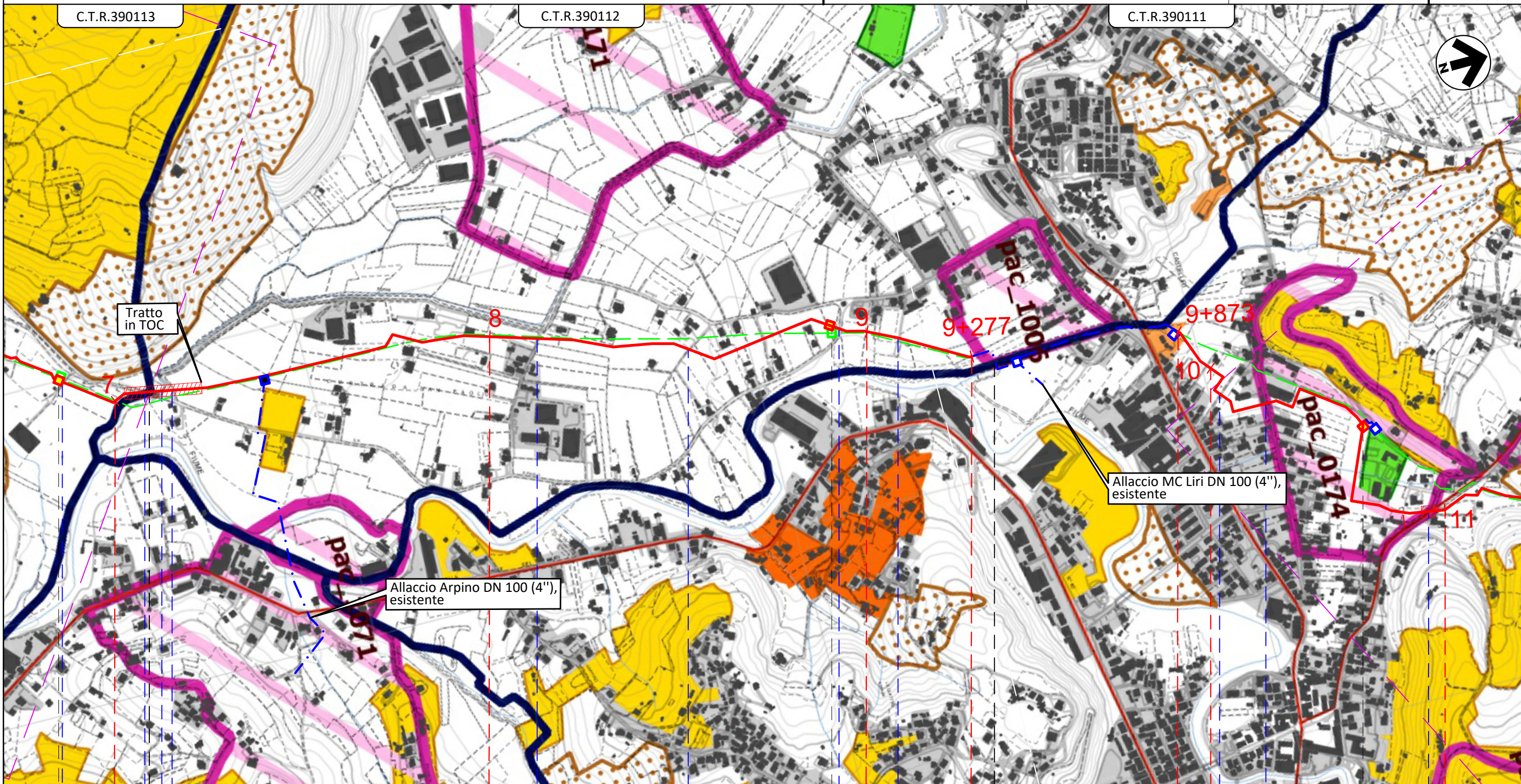

Il presente disegno e' di proprieta' aziendale - La Societa' tutelera' i propri diritti a termine di legge.

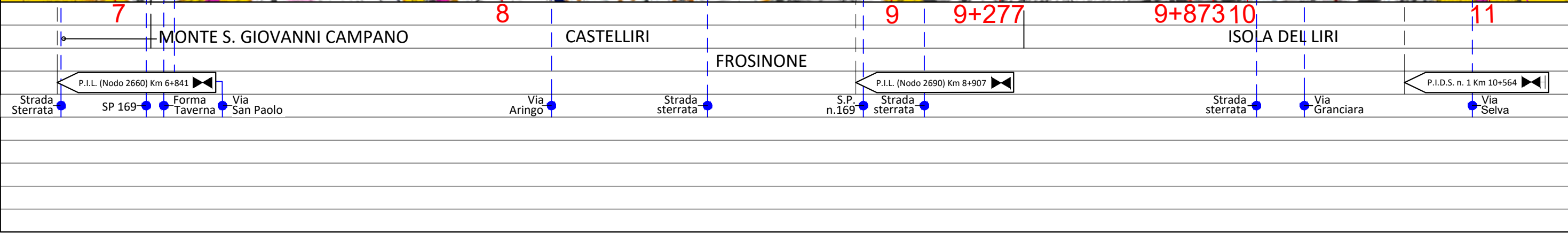

Gasdotto:

Rifacimento Gasdotto Colli-Broccostella DN 150-200 (6"-8") - MOP 12-24 bar

0	01/06/23	EMISSIONE	MARIONNI	GALVANI	LUMINARI	Foglio 5 di 7
INDICE	DATA	REVISIONI	ELABORATO	VERIFICATO	APPROVATO	
			Dis. 5737-001-PG-D-1056			Scala 1:10000
			Comm. 5737			



STRUMENTI DI TUTELA E PIANIFICAZIONE REGIONALI - TAV. C - BENI DEL PATRIMONIO NATURALE E CULTURALE

C.T.R.390111

C.T.R.390072

C.T.R.390083

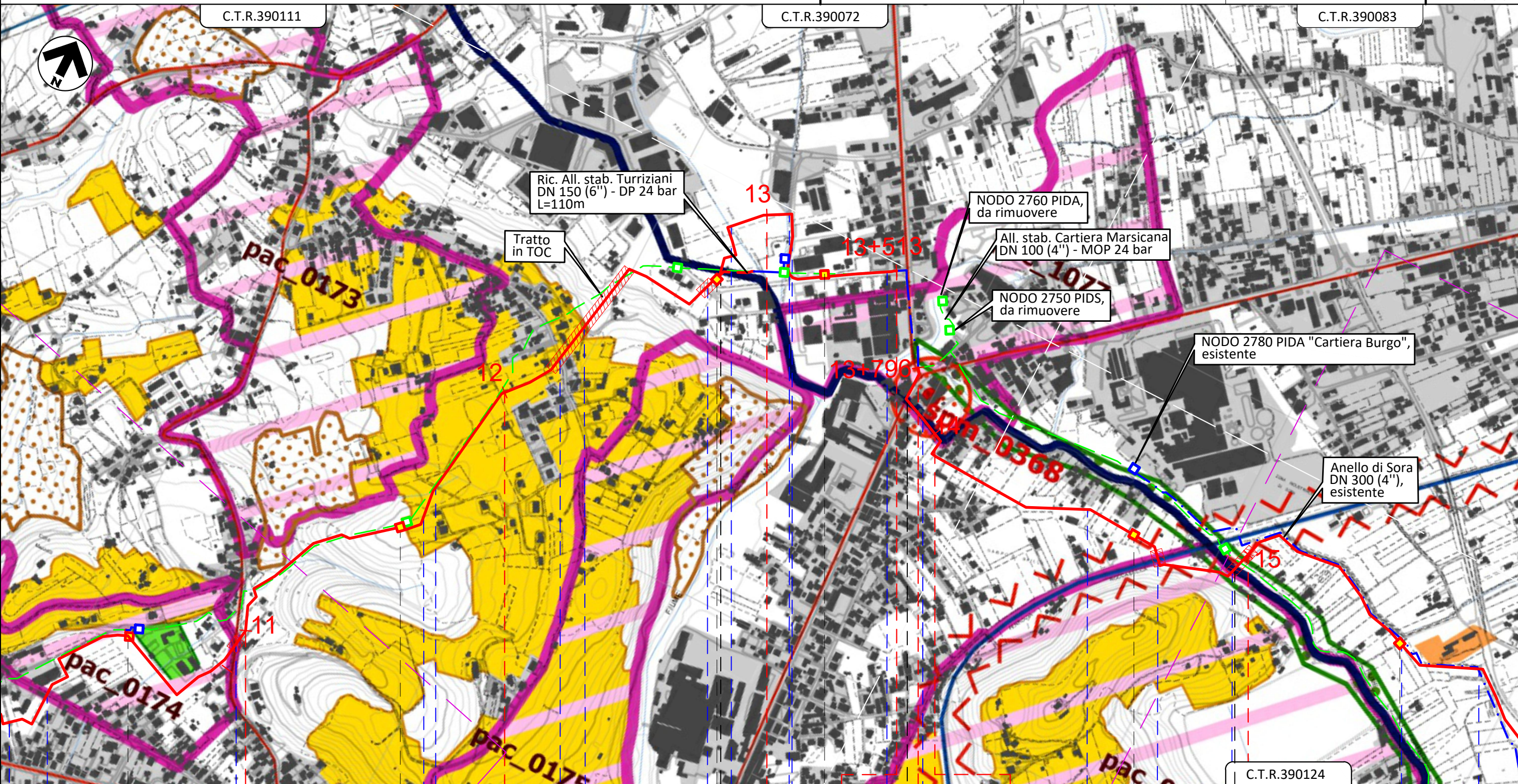

Il presente disegno è di proprietà aziendale - La Società tutelera' i propri diritti a termine di legge.

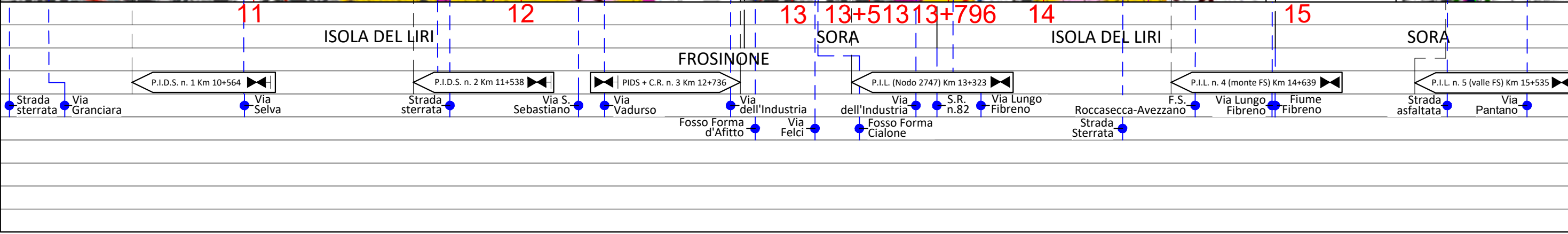

Gasdotto:

Rifacimento Gasdotto Colli-Broccostella DN 150-200 (6"-8") - MOP 12-24 bar

0	01/06/23	EMISSIONE	MARIONNI	GALVANI	LUMINARI
INDICE	DATA	REVISIONI	ELABORATO	VERIFICATO	APPROVATO
			Dis. 5737-001-PG-D-1056		
			Comm. 5737		

Foglio
6
di 7
Scala
1:10000



STRUMENTI DI TUTELA E PIANIFICAZIONE REGIONALI - TAV. C - BENI DEL PATRIMONIO NATURALE E CULTURALE

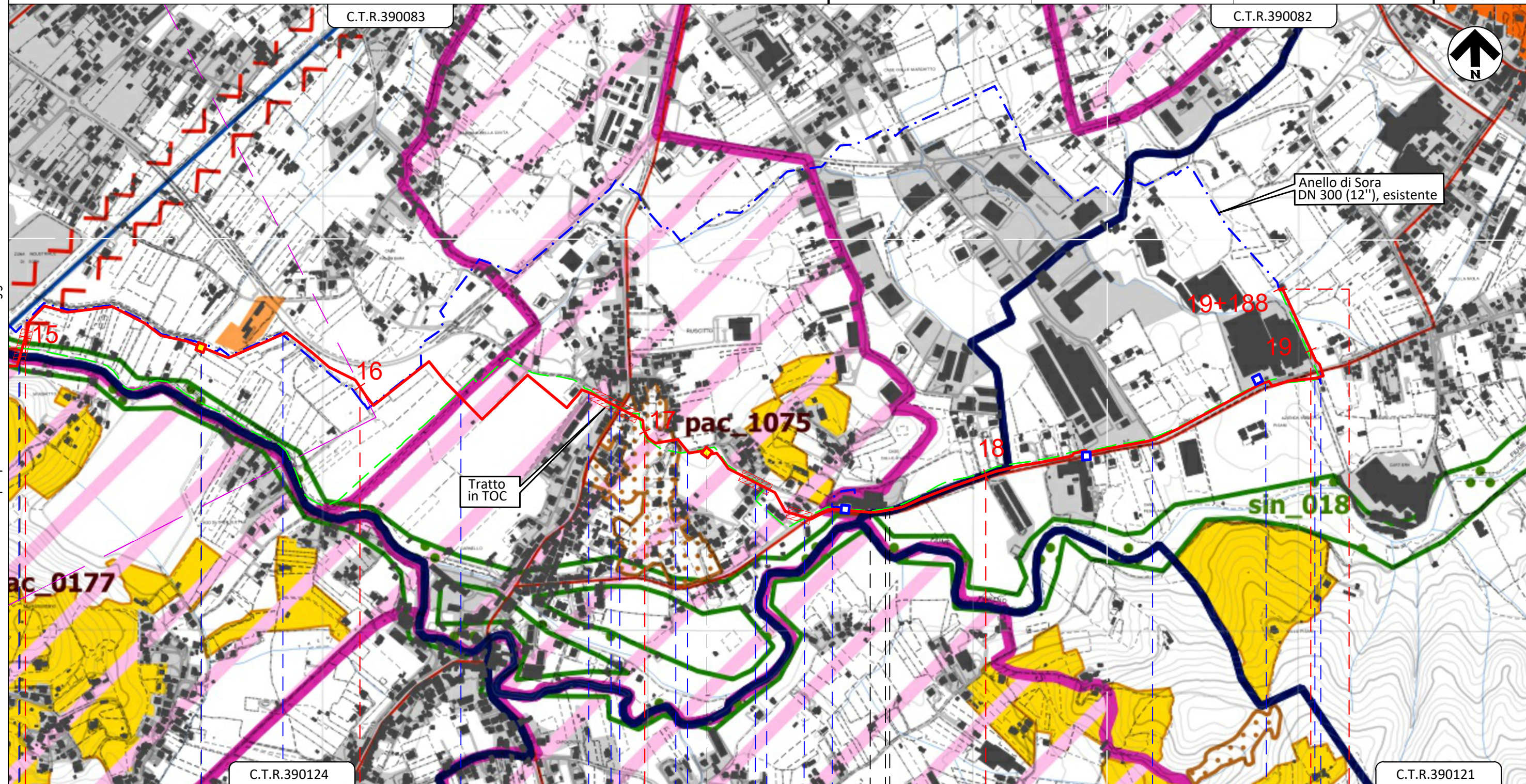

Il presente disegno e' di proprieta' aziendale - La Societa' tutelera' i propri diritti a termine di legge.

15	16	17	18	19	19+188
ISOLA DEL LIRI	SORA	FROSINONE	SORA	BROCCOSTELLA	BROCCOSTELLA
Via Lungo Fibreno	Fiume Fibreno	Strada Asfaltata	Via Pantano	Scolo	Via I. Bonomi
		Strada Asfaltata	Via Pantano	Via Pagnanelli	Strada asfaltata
			Via Madonna della Stella	Via Ferrazza	Via Madonna della Stella
				Strada asfaltata	Via Madonna della Stella

Gasdotto:

Rifacimento Gasdotto Colli-Broccostella DN 150-200 (6"-8") - MOP 12-24 bar

0	01/06/23	EMISSIONE	MARIONNI	GALVANI	LUMINARI
INDICE	DATA	REVISIONI	ELABORATO	VERIFICATO	APPROVATO
			Dis. 5737-001-PG-D-1056		
			Comm. 5737		

Foglio
7
di 7
Scala
1:10000



STRUMENTI DI TUTELA E PIANIFICAZIONE REGIONALI - TAV. C - BENI DEL PATRIMONIO NATURALE E CULTURALE

LEGENDA

SIMBOLOGIA CARTOGRAFICA

- | | | | |
|--|---|--|---|
| | Metanodotto in progetto | | Altre condotte di terzi |
| | Metanodotti in esercizio | | Altri metanodotti in progetto |
| | Metanodotti da porre fuori esercizio e recuperare | | Gallerie, Tunnel, Mini-Microtunnel, Raise Boring e T.O.C. |
| | Ottimizzazioni/varianti in progetto da verifica studio di fattibilità | | Impianti di linea in progetto |
| | Ottimizzazioni/varianti in progetto da studio di fattibilità | | Impianti di linea su rete in esercizio |
| | Aree impianti stacco-terminale in progetto | | Impianti di linea da porre fuori esercizio e recuperare |
| | Aree impianti stacco-terminale esistenti | | Impianti di linea in progetto da verifica studio di fattibilità |
| | Piazzola di stoccaggio tubazioni | | Impianti di linea in progetto da studio di fattibilità |
| | Strada di accesso all'impianto | | Depositi temporanei |
| | Adeguamento strade esistenti | | Strade di accesso provvisorio |
| | | | Limite sovrapposizione fogli |
| | | | Integrazioni planimetriche di progetto |
| | | | Integrazioni planimetriche esistenti |

SIMBOLOGIA MECCANICA

- Punto di intercettazione di linea (P.I.L.)
- Punto di intercettazione di derivazione importante (P.I.D.I.)
- Punto di intercettazione e derivazione semplice con stacco da Linea (P.I.D.S.)
- Punto di intercettazione con discaggio di allacciamento (P.I.D.A.)
- Impianto di regolazione della pressione

SIMBOLOGIA TEMATICA

PIANO TERRITORIALE PAESAGGISTICO REGIONALE LAZIO Tavola C - Beni del Patrimonio Naturale e Culturale art. 21, 22, 23 della l.r. 24/98

Beni del Patrimonio Naturale		
	sic_001	Zone a conservazione speciale Siti di interesse comunitario
	sitn_001	Zone a conservazione speciale Siti di interesse nazionale
	sitr_001	Zone a conservazione speciale Siti di interesse regionale
	zps_001	Zone a protezione speciale (Conservazione uccelli selvatici)
	apv_001	Ambiti di protezione delle attività venatorie (AFV, Bandite, ZAC, ZRC, FC)
	ot_001	Oasi faunistiche incluse nell'elenco ufficiale delle Aree Protette
	zci_001	Zone a conservazione indiretta
	sp_001	Schema del Piano Regionale dei Parchi Areeali
	sp_001	Schema del Piano Regionale dei Parchi Puntuali
	ck_001	Pascoli, rocce, aree nude (Carta dell'Uso del Suolo)
		Reticolo idrografico
	geo_001	Geositi (ambiti geologici e geomorfologici) Areeali
	geo_001	Geositi (ambiti geologici e geomorfologici) Puntuali
	bnl_001	Filari alberature

Beni del Patrimonio Culturale		
	bpu_001	Beni della Lista del patrimonio mondiale dell'UNESCO (siti culturali)
	ara_001	Beni del patrimonio archeologico Areeali
	arp_001	Beni del patrimonio archeologico Puntuali - fascia di rispetto 100 mt.
	ca_001	Centri antichi, necropoli, abitati
	va_001	Viabilità antica Fascia di rispetto 50 mt.
	sam_001	Beni del patrimonio monumentale storico e architettonico Areeali
	spm_001	Beni del patrimonio monumentale storico e architettonico Puntuali - fascia di rispetto 100 mt.
	pv_001	Parchi, giardini e ville storiche
	vs_001	Viabilità e infrastrutture storiche
	sac_001	Beni areali
	spc_001	Beni puntuali Fascia di rispetto 100 mt.
	cc_001	Beni areali
	cc_001	Beni puntuali Fascia di rispetto 100 mt.
	ic_001	Beni lineari Fascia di rispetto 100 mt.
	cp_001	Viabilità di grande comunicazione
	ca_001	Ferrovia
	cl_001	Grandi infrastrutture (aerporti, porti e centri intermodali)
		Tessuto urbano
		Aree ricreative interne al tessuto urbano (parchi urbani, aree sportive, campi, etc.)

Ambiti prioritari per i progetti di conservazione, recupero, riqualificazione, gestione e valorizzazione del paesaggio regionale Art. 143 DLgs. 42/2004

		Punti di vista	Art. 31bis e 16 LR. 24/1998
		Percorsi panoramici	
	pac_001	Parchi archeologici e culturali	Art. 31ter LR. 24/1998
		Sistema agrario a carattere permanente	Art. 31bis e 31bis.1 LR. 24/1998
		Aree con fenomeni di frazionamenti fondiari e processi insediativi diffusi	Art. 31bis e 16 LR. 24/1998
		Discariche, depositi, cave	

Il presente disegno è di proprietà aziendale - La Società tutelera i propri diritti a termine di legge.

Progressiva chilometrica	N.	
Comuni		
Province		
Impianti	TIPO - N. - PROGR. km	TIPO - PROGR. km
Attraversamenti	TIPOLOGIA ATTRAVERSATA (SS n. ##, corso d'acqua, ferrovia, ecc.)	
Varianti	N. VARIANTE	