

Il presente disegno e' di proprieta' aziendale - La Societa' tutelera' i propri diritti a termine di legge.

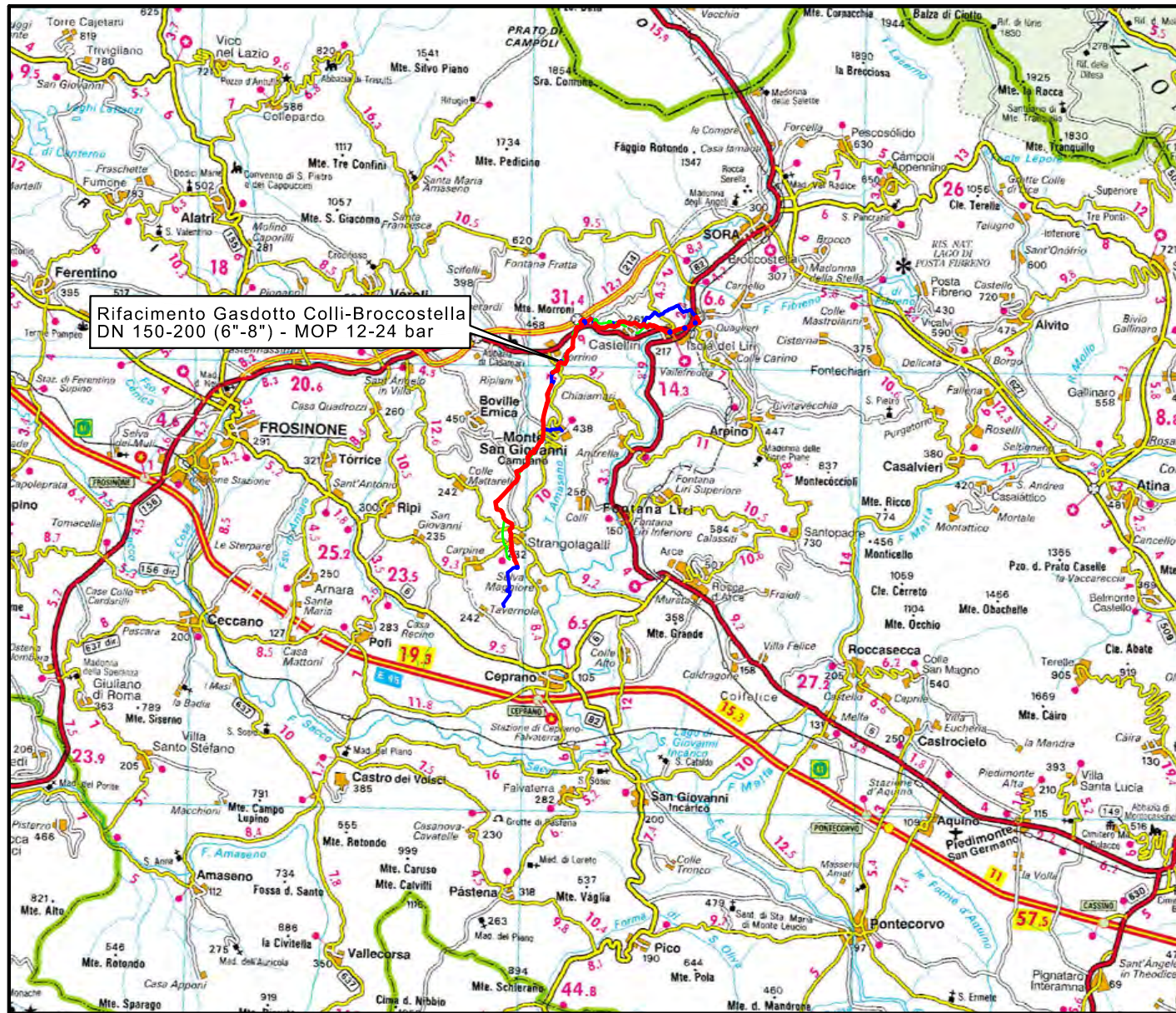

COROGRAFIA Scala 1:200.000



0	01/06/23	EMISSIONE	MARIONNI	GALVANI	LUMINARI
INDICE	DATA	REVISIONI	ELABORATO	VERIFICATO	APPROVATO
Proprietario		Progettista		Dis. 5737-001-PG-D-1057	
				Fg. 1 di 7	
Gasdotto:			Comm. 5737		
Rifacimento Gasdotto Colli-Broccostella DN 150-200 (6"-8") - MOP 12-24 bar			INDICE	0	
			Scala	1:10000	
PIANO DI ASSETTO IDROGEOLOGICO			Sostituisce il		
			Sostituito dal		

Gasdotto:

Rifacimento Gasdotto Colli-Broccostella DN 150-200 (6"-8") - MOP 12-24 bar

PIANO DI ASSETTO IDROGEOLOGICO

0	01/06/23	EMISSIONE	MARIONNI	GALVANI	LUMINARI
INDICE	DATA	REVISIONI	ELABORATO	VERIFICATO	APPROVATO
 			Dis. 5737-001-PG-D-1057		
			Comm. 5737		

Foglio
2
di 7
Scala
1:10000

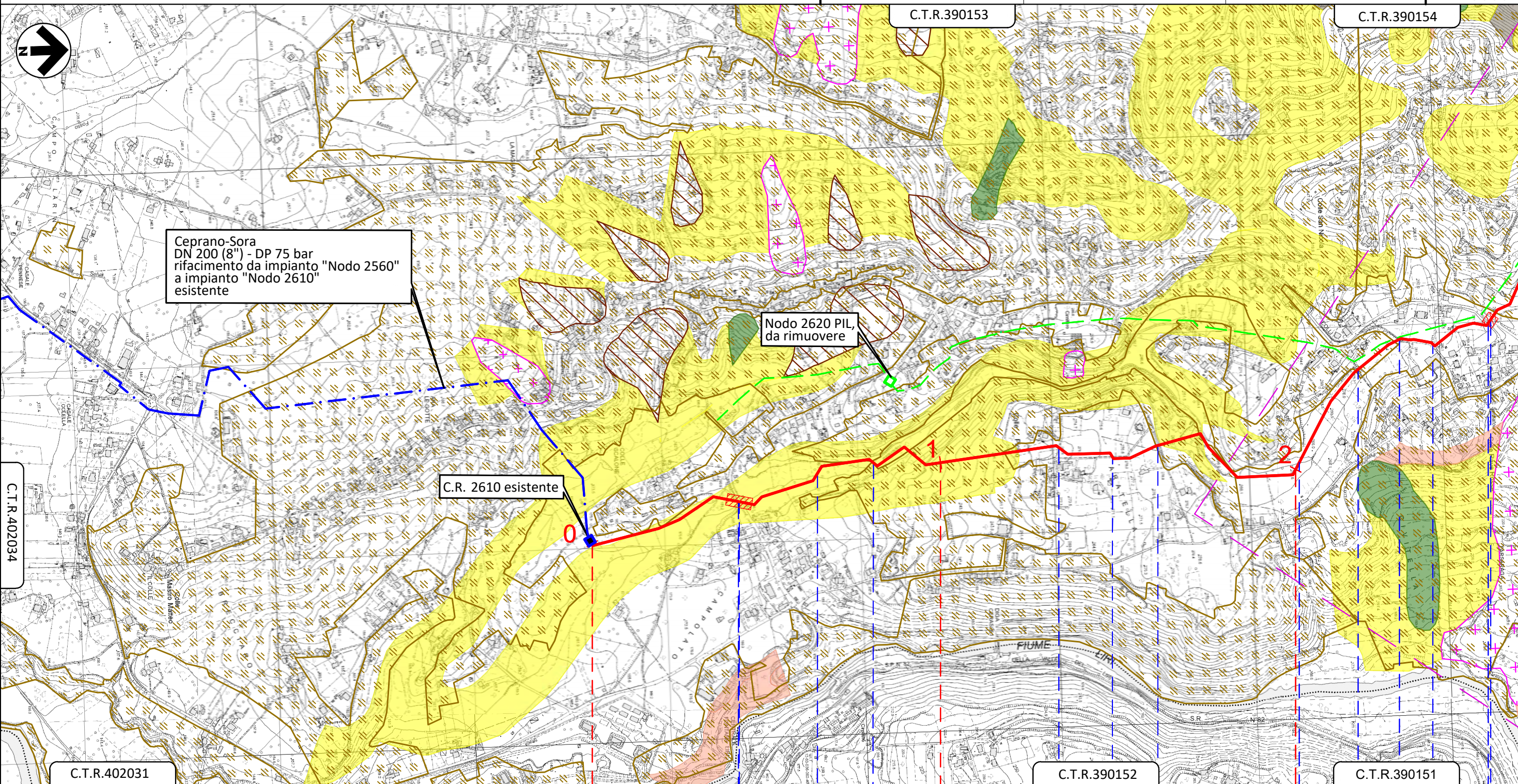

Il presente disegno e' di proprieta' aziendale - La Societa' tutelera' i propri diritti a termine di legge.

MONTE S. GIOVANNI CAMPANO
FROSINONE

- Fosso Tepenella
- S.P. n.100
- Fosso Tepenella
- Fosso Tepenella
- Strada sterrata
- Strada sterrata
- Strada sterrata
- Strada sterrata
- Fosso Tepenella
- Via Collepiano
- S.P. n.100

Gasdotto:

Rifacimento Gasdotto Colli-Broccostella DN 150-200 (6"-8") - MOP 12-24 bar

0	01/06/23	EMISSIONE	MARIONNI	GALVANI	LUMINARI
INDICE	DATA	REVISIONI	ELABORATO	VERIFICATO	APPROVATO
			Dis. 5737-001-PG-D-1057		
			Comm. 5737		

Foglio
3
di 7
Scala
1:10000

PIANO DI ASSETTO IDROGEOLOGICO

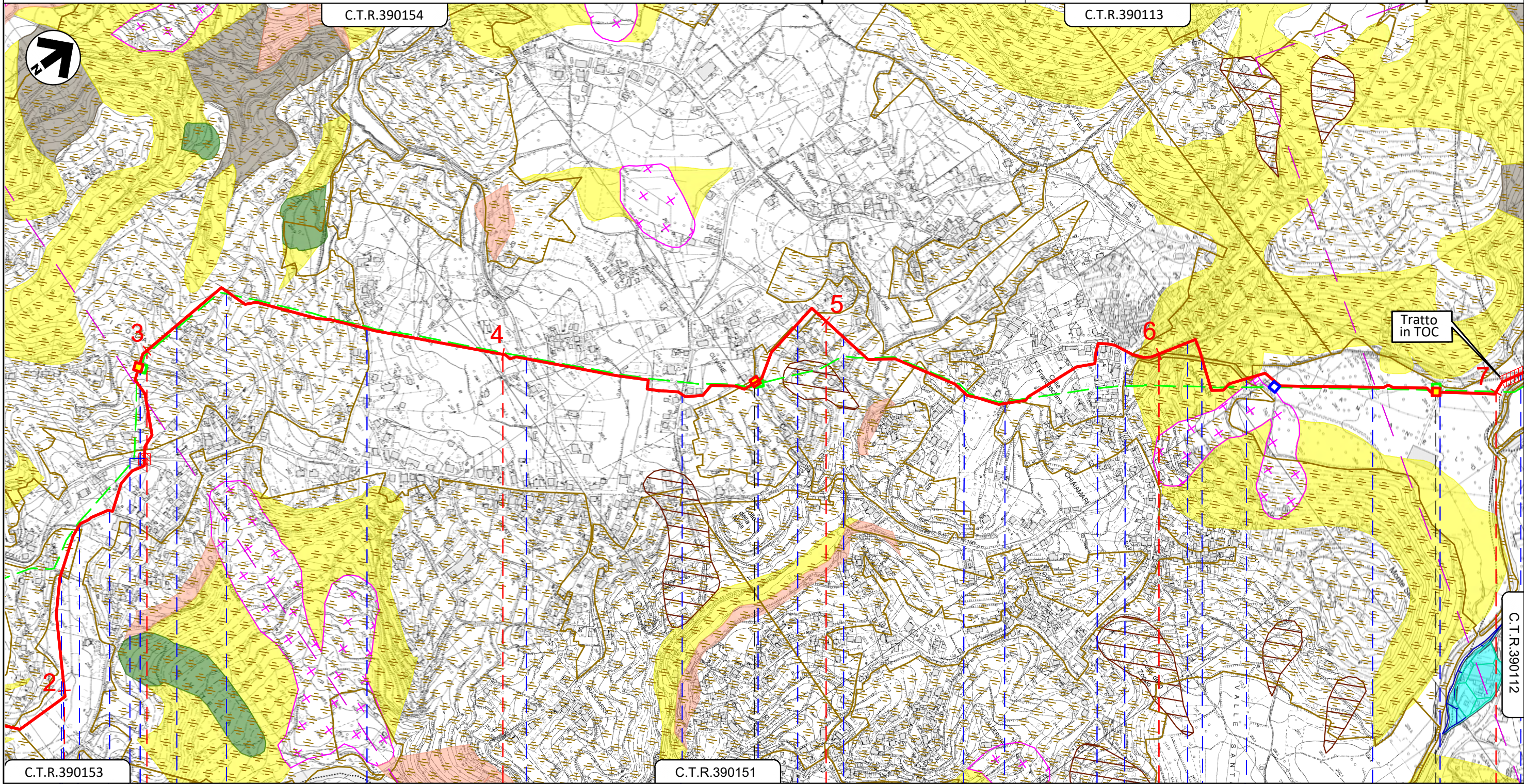

Il presente disegno è di proprietà aziendale - La Società tutelera' i propri diritti a termine di legge.

C.T.R.390153	C.T.R.390154	C.T.R.390151	C.T.R.390112
2	3	4	5
6	7	MONTE S. GIOVANNI CAMPANO	
FROSINONE			
P.I.L. (Nodo 2630) Km 2+953		P.I.L. (Nodo 2640) Km 4+705	
P.I.L. (Nodo 2660) Km 6+841			
Strada sterrata Fosso tepenella	S.P. n.100 Via Civitella	Strada asfaltata Via Mendrella	Via Mendrella
Via Mendrella	Via Mendrella	Via Anitrella	Via Mastrazze
Via Mastrazze	Strada Asfaltata	Via Colle Franceschino	Strada Sterrata
Via Chiaiamari	SP 131	Strada Asfaltata	Str. Vicinale Patanelle
Strada Sterrata	SP 169		

Gasdotto:

Rifacimento Gasdotto Colli-Broccostella DN 150-200 (6"-8") - MOP 12-24 bar

PIANO DI ASSETTO IDROGEOLOGICO

0	01/06/23	EMISSIONE	MARIONNI	GALVANI	LUMINARI
INDICE	DATA	REVISIONI	ELABORATO	VERIFICATO	APPROVATO
 			Dis. 5737-001-PG-D-1057		
			Comm. 5737		

Foglio
4
di 7
Scala
1:10000

Il presente disegno e' di proprieta' aziendale - La Societa' tutelera' i propri diritti a termine di legge.

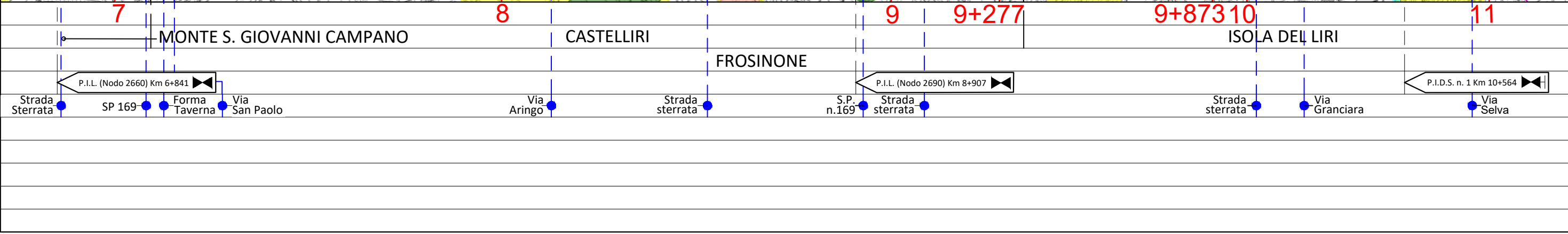
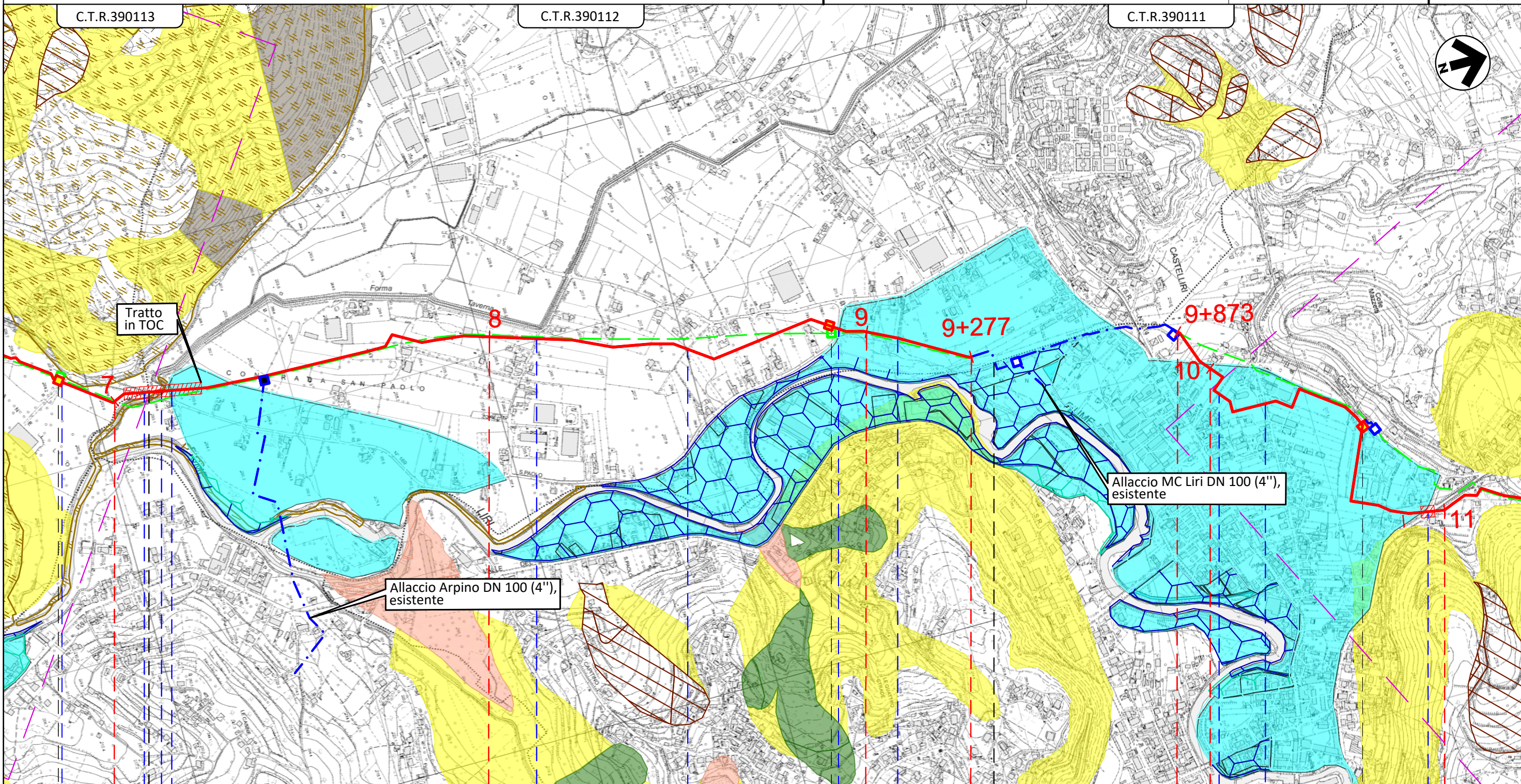

Gasdotto:

Rifacimento Gasdotto Colli-Broccostella DN 150-200 (6"-8") - MOP 12-24 bar

0	01/06/23	EMISSIONE	MARIONNI	GALVANI	LUMINARI
INDICE	DATA	REVISIONI	ELABORATO	VERIFICATO	APPROVATO
			Dis. 5737-001-PG-D-1057		
			Comm. 5737		

Foglio
5
di 7
Scala
1:10000

PIANO DI ASSETTO IDROGEOLOGICO



C.T.R.390111

C.T.R.390072

C.T.R.390083



Il presente disegno è di proprietà aziendale - La Società tutelera' i propri diritti a termine di legge.

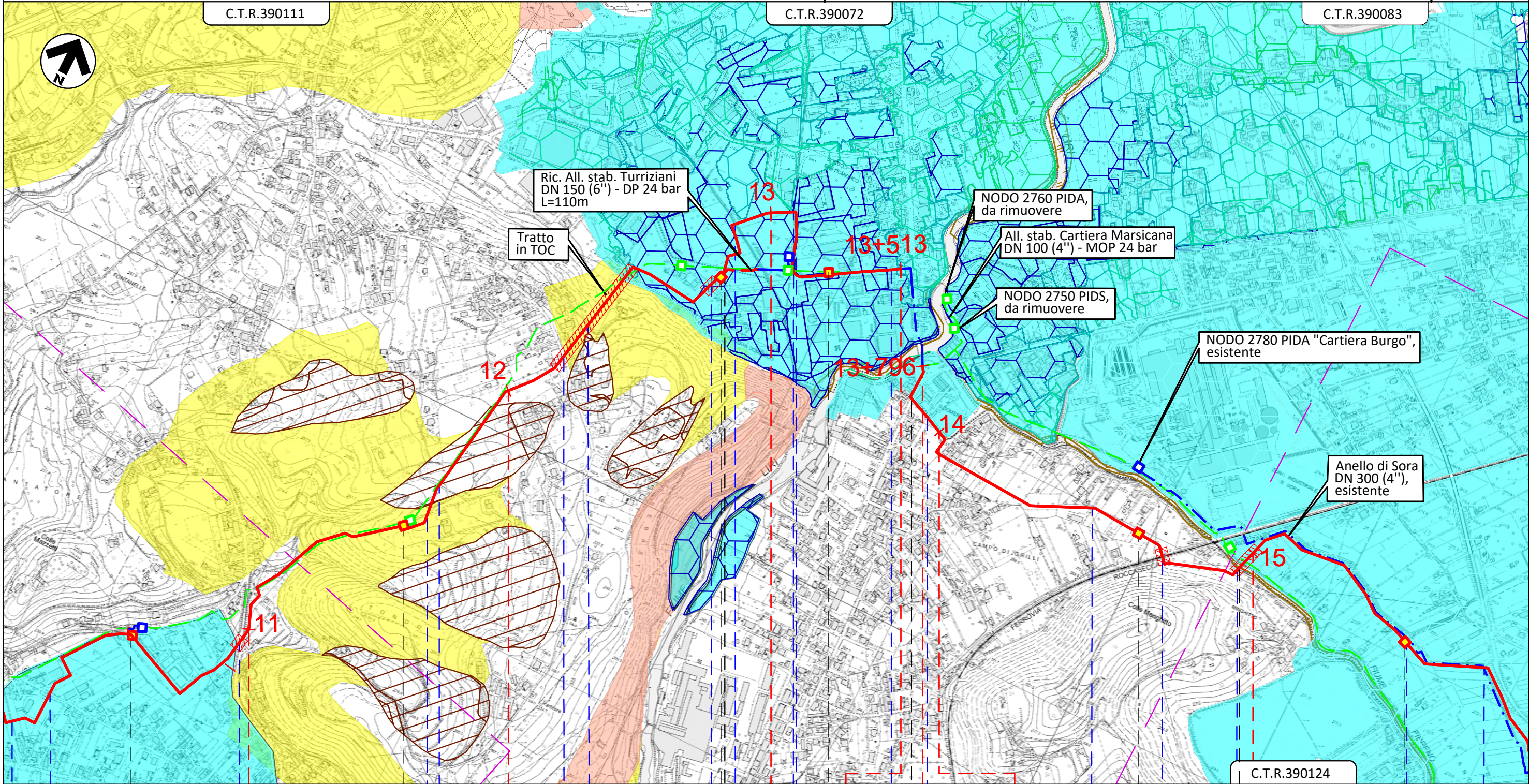

C.T.R.390124

11

12

13

13+513

13+796

14

15

ISOLA DEL LIRI

FROSINONE

SORA

ISOLA DEL LIRI

SORA

P.I.D.S. n. 1 Km 10+564

P.I.D.S. n. 2 Km 11+538

PIDS + C.R. n. 3 Km 12+736

P.I.L. (Nodo 2747) Km 13+323

P.I.L. n. 4 (monte FS) Km 14+639

P.I.L. n. 5 (valle FS) Km 15+535

Strada sterrata Via Granciarà

Via Selva

Strada sterrata

Via S. Sebastiano

Via Vadurso

Via dell'Industria
Via Felci
Fosso Forma d'Affitto

Via dell'Industria
Fosso Forma Cialone
S.R. n.82
Via Lungo Fibreno

Roccasecca-Avezzano
Strada Sterrata

F.S.
Via Lungo Fibreno

Fiume Fibreno

Strada asfaltata Via Pantano

Gasdotto:

Rifacimento Gasdotto Colli-Broccostella DN 150-200 (6"-8") - MOP 12-24 bar

0	01/06/23	EMISSIONE	MARIONNI	GALVANI	LUMINARI
INDICE	DATA	REVISIONI	ELABORATO	VERIFICATO	APPROVATO
 			Dis. 5737-001-PG-D-1057		
			Comm. 5737		

Foglio
6
di 7
Scala
1:10000

PIANO DI ASSETTO IDROGEOLOGICO

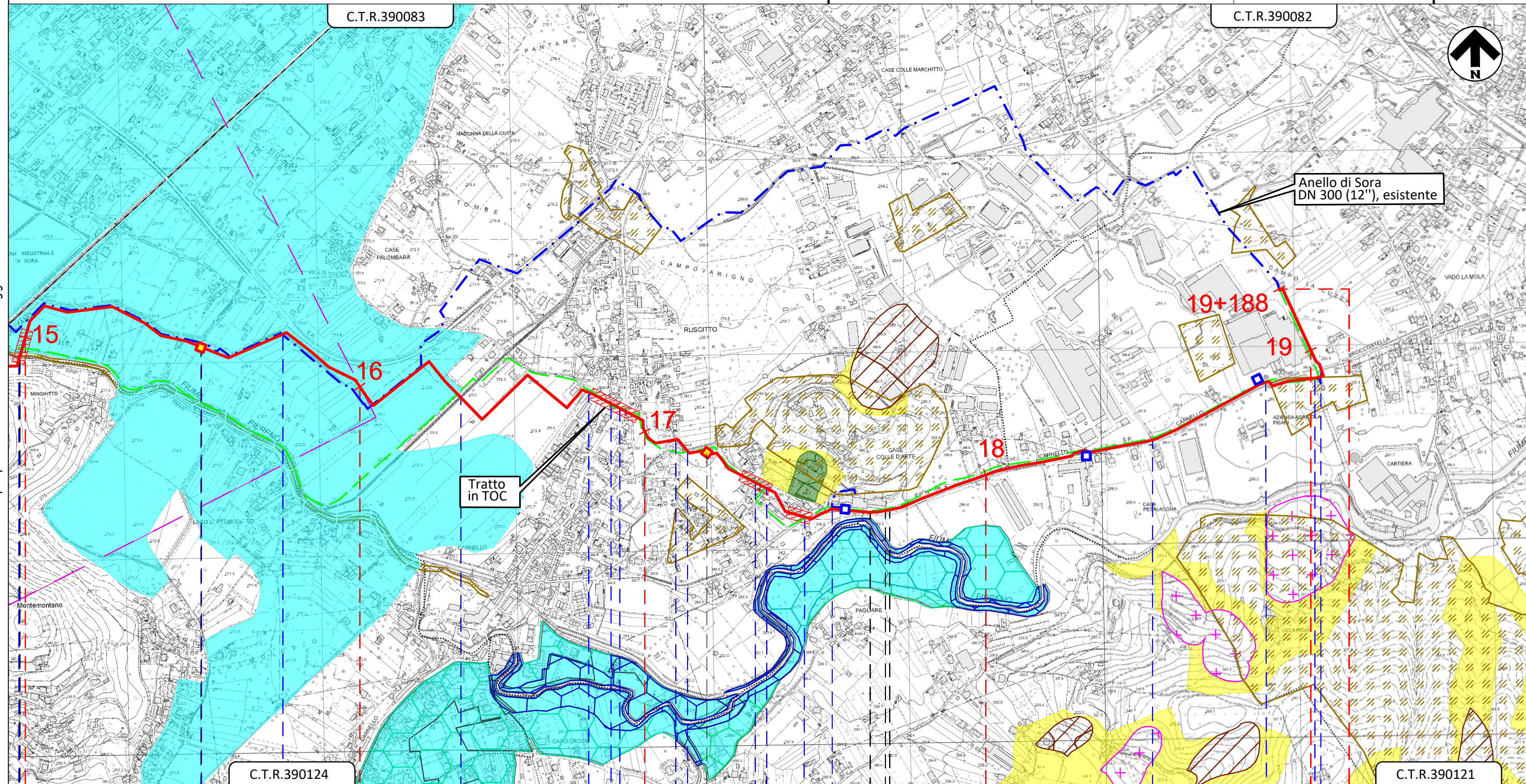

15	16	17	18	19	19+188
ISOLA DEL LIRI	SORA	FROSINONE	SORA	BROCCOSTELLA	BROCCOSTELLA
Via Lungo Fibreno	Strada Asfaltata	Via I. Bonomi	Via Pagnanelli	Via Ferrazza	Via Madonna della Stella
Fiume Fibreno	Via Pantano	Strada Asfaltata	Via Pagnanelli	Via Madonna della Stella	Strada asfaltata
		Via Pantano			Via Madonna della Stella

Il presente disegno e' di proprieta' aziendale - La Societa' tutelera' i propri diritti a termine di legge.

C.T.R.390083

C.T.R.390082

C.T.R.390124

C.T.R.390121

P.I.L. n. 5 (valle FS) Km 15+535

P.I.L. n. 6 Km 17+202

Gasdotto:

Rifacimento Gasdotto Colli-Broccostella
DN 150-200 (6"-8") - MOP 12-24 bar

PIANO DI ASSETTO IDROGEOLOGICO

0	01/06/23	EMISSIONE	MARIONNI	GALVANI	LUMINARI
INDICE	DATA	R E V I S I O N I			ELABORATO
					Dis. 5737-001-PG-D-1057
					Comm. 5737

Foglio
7
di 7
Scala
1:10000



LEGENDA

SIMBOLOGIA CARTOGRAFICA

- | | | | |
|--|---|--|---|
| | Metanodotto in progetto | | Altre condotte di terzi |
| | Metanodotti in esercizio | | Altri metanodotti in progetto |
| | Metanodotti da porre fuori esercizio e recuperare | | Gallerie, Tunnel, Mini-Microtunnel, Raise Boring e T.O.C. |
| | Ottimizzazioni/varianti in progetto da verifica studio di fattibilità | | Impianti di linea in progetto |
| | Ottimizzazioni/varianti in progetto da studio di fattibilità | | Impianti di linea su rete in esercizio |
| | Aree impianti stacco-terminale in progetto | | Impianti di linea da porre fuori esercizio e recuperare |
| | Aree impianti stacco-terminale esistenti | | Impianti di linea in progetto da verifica studio di fattibilità |
| | Piazzola di stoccaggio tubazioni | | Impianti di linea in progetto da studio di fattibilità |
| | Strada di accesso all'impianto | | Depositi temporanei |
| | Adeguamento strade esistenti | | Strade di accesso provvisorio |
| | | | Limite sovrapposizione fogli |
| | | | Integrazioni planimetriche di progetto |
| | | | Integrazioni planimetriche esistenti |

SIMBOLOGIA MECCANICA

- Punto di intercettazione di linea (P.I.L.)
- Punto di intercettazione di derivazione importante (P.I.D.I.)
- Punto di intercettazione e derivazione semplice con stacco da Linea (P.I.D.S.)
- Punto di intercettazione con discaggio di allacciamento (P.I.D.A.)
- Impianto di regolazione della pressione

SIMBOLOGIA TEMATICA

PSAI - Frane AdB Appennino Meridionale - Bacino Liri Gorgigliano Volturno

- -
 -
 -
 -
 -
 -
- Apb - Aree di attenzione potenzialmente alta
C1 - Aree di possibile ampliamento dei fenomeni franosi cartografati all'interno, ovvero di fenomeni di primo distacco (Art. 13)
C2 - Aree di versante in cui non è stato riconosciuto un livello di rischio o di attenzione significativo (Art. 14)
P1 - Pericolosità moderata
P2 - Pericolosità media
P3 - Pericolosità elevata
P4 - Pericolosità molto elevata

PSAI - PGRA (Agg. maggio 2023) - AdB Appennino Meridionale

- -
 -
 -
 -
 -
- A - Pericolosità alta
B - Pericolosità media
B1 - Pericolosità media
B2 - Pericolosità media
B3 - Pericolosità media
C - Pericolosità bassa

Vincolo idrogeologico ai sensi del R.D. 3267/ 1923

-
- Vincolo idrogeologico

Il presente disegno è di proprietà aziendale - La Società tutelera i propri diritti a termine di legge.

Progressiva chilometrica	N.	
Comuni		
Province		
Impianti	TIPO - N. - PROGR. km	TIPO - PROGR. km
Attraversamenti	TIPOLOGIA ATTRAVERSATA (SS n. ##, corso d'acqua, ferrovia, ecc.)	
Varianti	N. VARIANTE	