

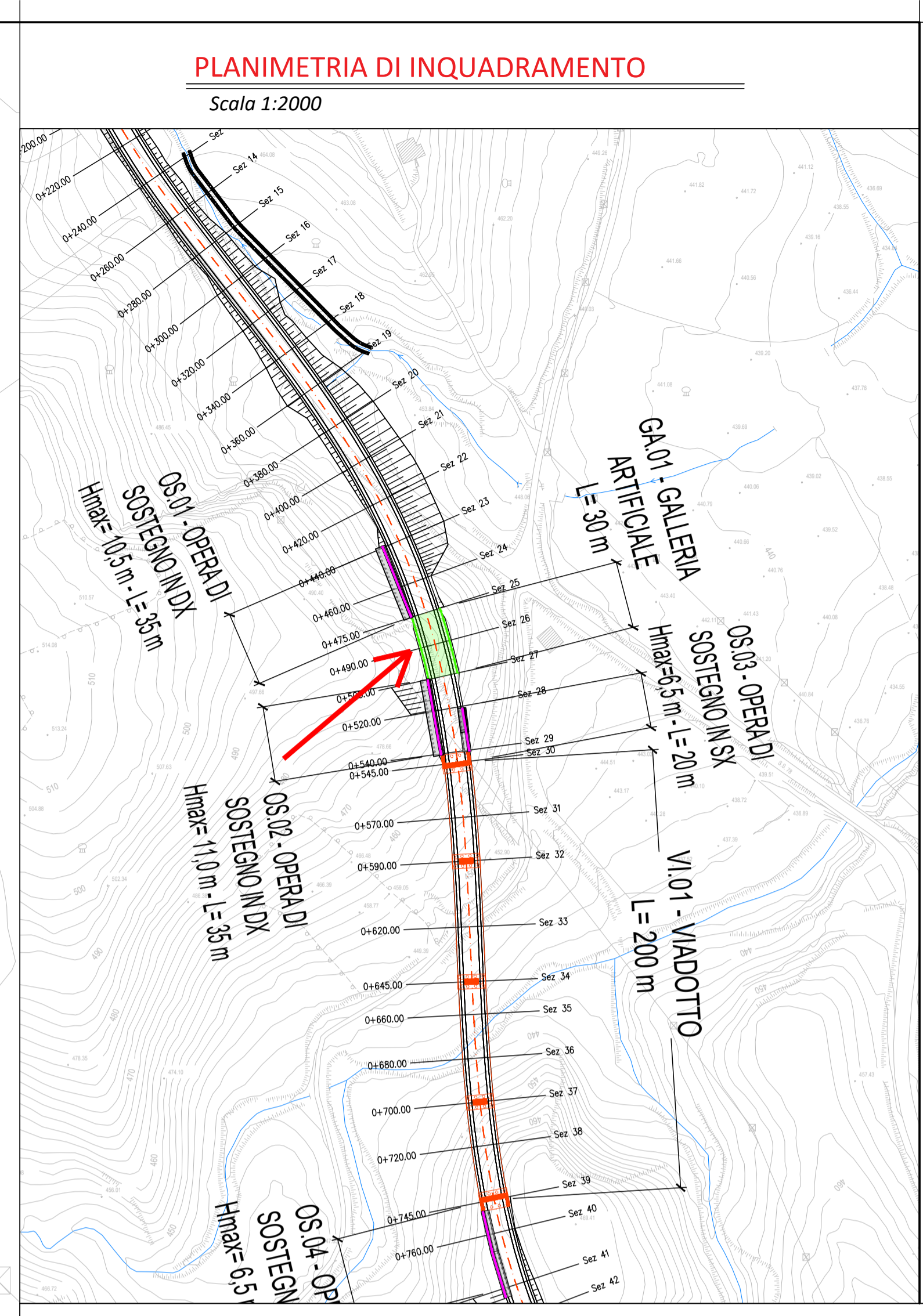

PLANIMETRIA DI INQUADRAMENTO
Scala 1:500



PLANIMETRIA DI INQUADRAMENTO
Scala 1:2000

 <p>Struttura Territoriale Marche Via Isonzo, 15 - 60124 Ancona T (+39) 071 / 5091 Pec: anas.marche@postacert.stradeanas.it - www.stradeanas.it Anas S.p.A. - Gruppo Ferrovie dello Stato Italiane Società con socio unico soggetta all'attività di direzione e coordinamento di Ferrovie dello Stato Italiane S.p.A. e concessionaria ai sensi del D.L. 138/2002 (convertito con L. 178/2002) Via Moncambano, 10 - 00185 Roma T (+39) 06 44461 - F (+39) 06 4456224 Pec: anas@postacert.stradeanas.it Cap. Soc. Euro 2.269.892.000,00 Iscr. R.E.A. 1024951 P.IVA 02133681003 - C.F. 80208450587</p>			
<p>S.S. 78 "SARNANO - AMANDOLA" LAVORI DI ADEGUAMENTO E/O MIGLIORAMENTO TECNICO FUNZIONALE DELLA SEZIONE STRADALE IN T.S. E POTENZIAMENTO DELLE INTERSEZIONI - 2° STRALCIO</p>			
<p>PROGETTO DEFINITIVO</p>			
IMPRESA ESECUTRICE	GRUPPO DI LAVORO ANAS:		
 <p>divincenzodino&c</p>			
GRUPPO DI PROGETTAZIONE	RESPONSABILE DEI LAVORI:		
(Mandatario)	 <p>S.A.G.I. s.r.l. Società per l'Antropologia, la Geologia e l'Ingegneria Via Pisaia, 20 60124 San Benedetto del Tronto (AP) Tel. e Fax 0735.757580 e-mail: info@gruppoan.it PEC: info@pec.gruppoan.it</p>		
(Mandanti)	VISTO: RESPONSABILE UNICO DEL PROCEDIMENTO: Ing. Marco Mancino (ANAS S.p.A.)		
 	PROTOCOLLO:		
   	DATA:		
N. ELABORATO:	CAPITOLO G - PROGETTO STRUTTURALE CAPITOLO G3 - GALLERIA ARTIFICIALE GA.01 Planimetria di inquadramento		
G302			
CODICE PROGETTO	NOME FILE	REVISIONE	SCALA
PROGETTO	-	-	-
LM/PROG. ANNO	CODICE ELAB.	A	indicata
	T02 GA01 STR PL01		
D			
C			
B			
A	EMISSIONE	Ottobre 2023	-
REV.	DESCRIZIONE	DATA	REDATTO VERIFICATO APPROVATO