

S.S. 78 "SARNANO - AMANDOLA"
LAVORI DI ADEGUAMENTO E/O MIGLIORAMENTO TECNICO FUNZIONALE DELLA SEZIONE STRADALE IN T.S. E POTENZIAMENTO DELLE INTERSEZIONI - 2° STRALCIO

PROGETTO DEFINITIVO

IMPRESA ESECUTRICE		GRUPPO DI LAVORO ANAS:	
			
GRUPPO DI PROGETTAZIONE		RESPONSABILE DEI LAVORI:	
(Mandataria)	 <p>S.A.G.I. s.r.l. Società per l'Ambiente, la Geologia e l'Ingegneria Via Pasubio,20 63074 San Benedetto del Tronto (AP) Tel. e Fax 0735.757580 e-mail: info@sagistudio.it PEC: info@pec.sagistudio.it</p>	VISTO: RESPONSABILE UNICO DEL PROCEDIMENTO: Ing. Marco Mancina (ANAS S.p.A.)	
(Mandanti)	    		
		PROTOCOLLO:	DATA:

N. ELABORATO:

T005

CAPITOLO T – ARCHEOLOGIA

CARTA DEI SITI ARCHEOLOGICI

CODICE PROGETTO			NOME FILE	REVISIONE	SCALA
PROGETTO	LIV.PROG.	ANNO	T005 - T00_SG01_AMB_PL02_A_Carta dei Siti Archeologici		
<input type="text"/>	<input type="text"/>	<input type="text"/>	CODICE ELAB. <input type="text"/>	<input type="text"/>	<input type="text"/>
D					
C					
B					
A	EMISSIONE		Luglio 2023	Ing.	Ing.
REV.	DESCRIZIONE		DATA	REDATTO	VERIFICATO APPROVATO

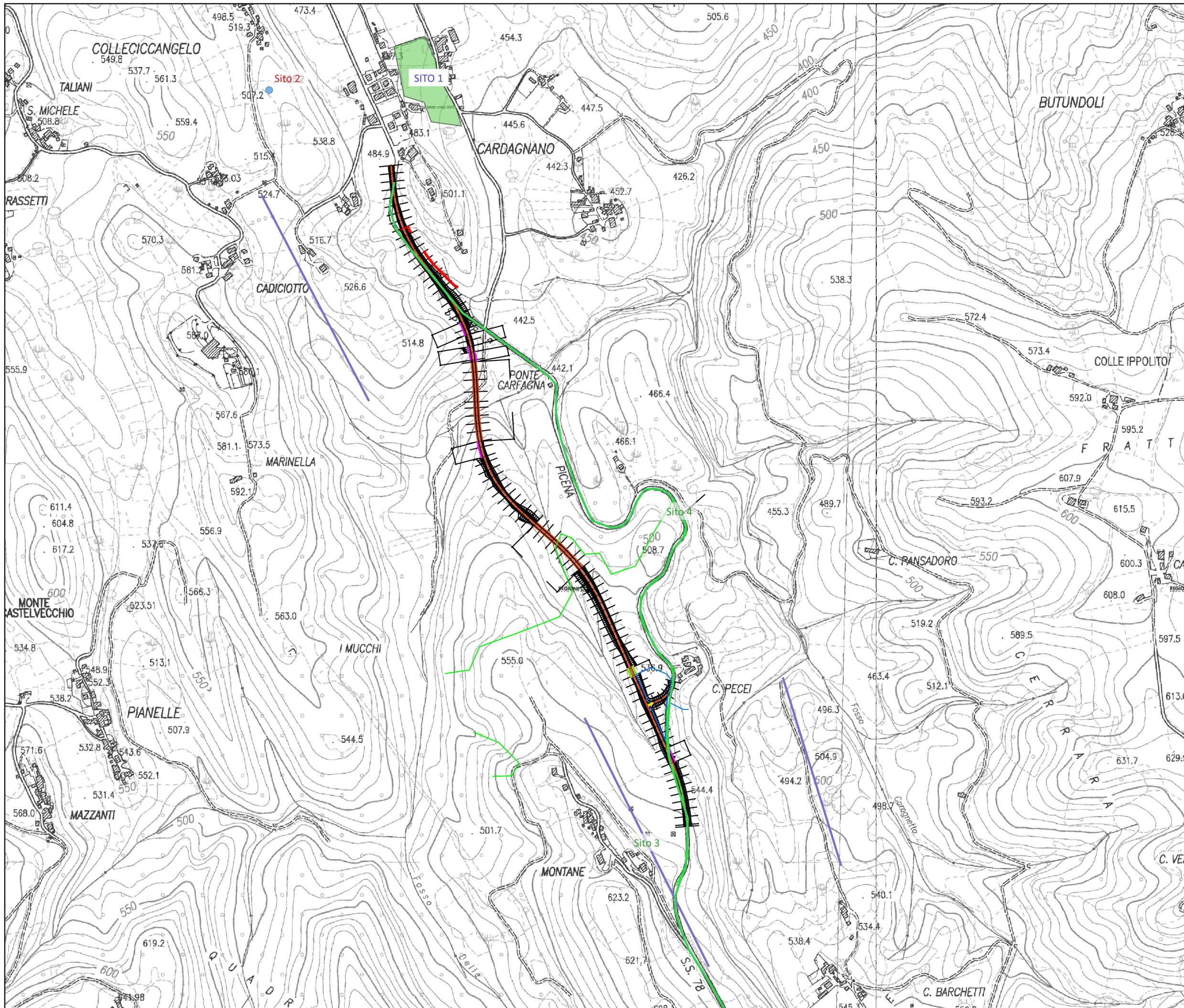

ArcheoLAB
 Società Cooperativa ArcheoLAB
 Via Lorenzoni 18, 62100 Macerata (MC)
 tel. +393402865186, +393471227477, fax +390733261308
 www.archeolab.net, e-mail info@archeolab.net
 P. IVA e CE: 01540750435, Reg. Imprese 01540750435
 Iscriz. Albo Coop. n. A103243, CCIAA-NREAMC-160851

ARCHEOLOGO I FASCIA: SONIA VIRGILI
 N. iscrizione elenco nazionale 1987

**TAV.III- CARTA DEI SITI
 ARCHEOLOGICI (MOSI)**

BASE CARTOGRAFICA
 CTR 1:10.000
 sezioni 313160,314130,325040,326010

0 100 200 m



LEGENDA

- MOSI
- MOSI_multipoint [1] ●
- strutture per il culto [1]
- MOSI_multilinea [2]
- {centuriazione} [1] —
- {strada} [1] —
- MOSI_multipolygon [1]
- area di materiale mobile [1] ■

Macerata, Il 26/10/2023