

S.S. 78 "SARNANO - AMANDOLA"

LAVORI DI ADEGUAMENTO E/O MIGLIORAMENTO TECNICO FUNZIONALE DELLA SEZIONE STRADALE IN T.S. E POTENZIAMENTO DELLE INTERSEZIONI - 2° STRALCIO

PROGETTO DEFINITIVO

IMPRESA ESECUTRICE



GRUPPO DI LAVORO ANAS:

GRUPPO DI PROGETTAZIONE

(Mandataria)



RESPONSABILE DEI LAVORI:

(Mandanti)



VISTO: RESPONSABILE UNICO DEL PROCEDIMENTO:

Ing. Marco Mancina (ANAS S.p.A.)

PROTOCOLLO:

DATA:

N. ELABORATO:

T006

CAPITOLO T – ARCHEOLOGIA

CARTA DEL POTENZIALE ARCHEOLOGICO

CODICE PROGETTO

NOME FILE

T006 - T00_SG01_AMB_PL03_A_Carta del Potenziale Archeologico

REVISIONE

SCALA

PROGETTO

LIV.PROG.

ANNO

--	--	--	--	--	--	--	--

--

--	--

CODICE ELAB.

T00SG01AMBPL03

A

—

D

C

B

A

EMISSIONE

Luglio 2023

Ing.

Ing.

Ing.

REV.

DESCRIZIONE

DATA

REDATTO

VERIFICATO

APPROVATO

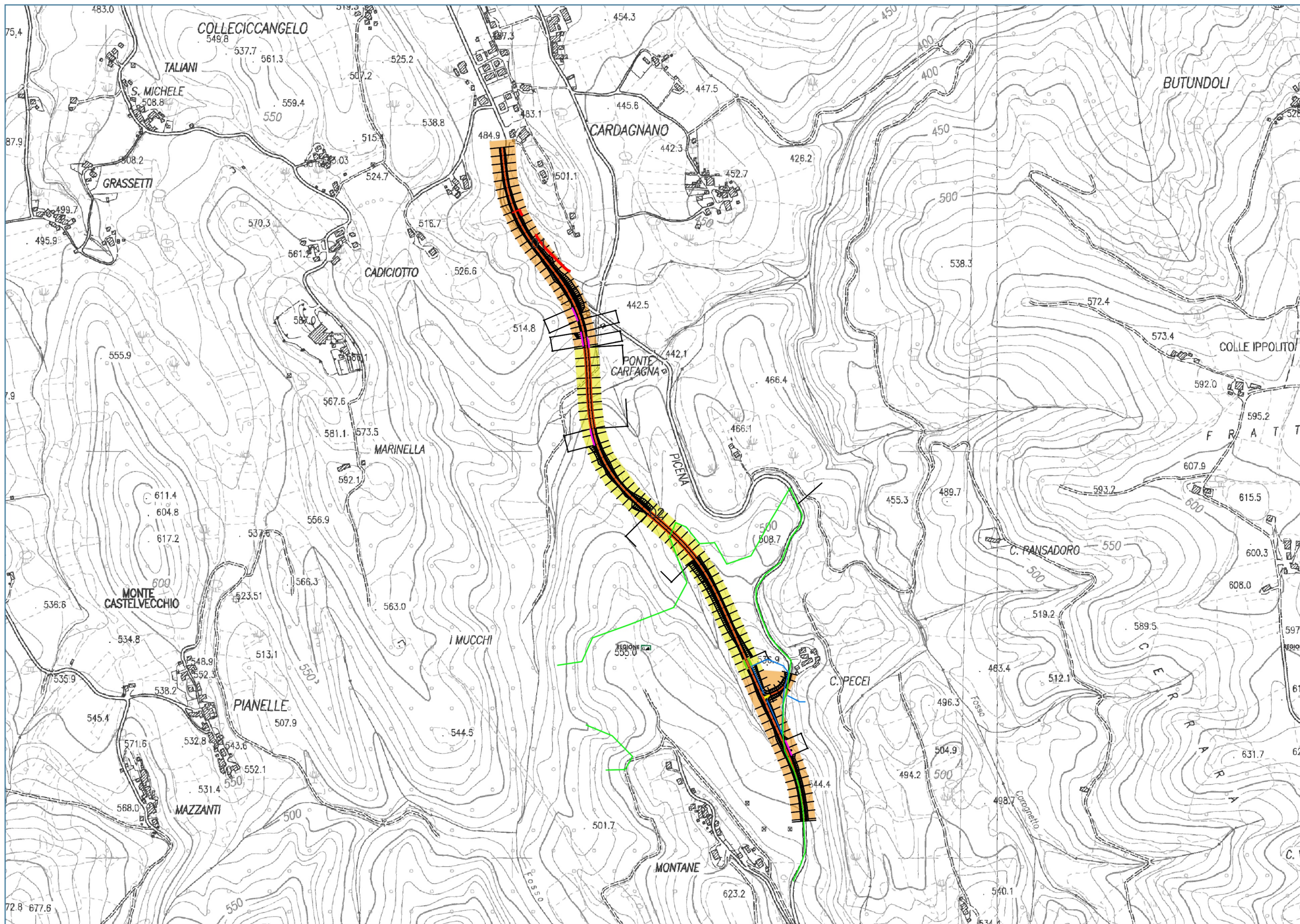



ArcheoLAB
ricerca - conservazione - valorizzazione

ArcheoLAB
Società Cooperativa ArcheoLAB
Via Lorenzani 18, 62100 Macerata (MC)
tel. +393402865186, +393471227477, fax +390733261308
www.archeolab.net, e-mail info@archeolab.net
P. IVA e CE: 01540750435, Reg. Imprese 01540750435
Iscriz. Albo Coop. n. A103243, CCIAA-NREANC-160851

ARCHEOLOGO I FASCIA: SONIA VIRGILI
 N. iscrizione elenco nazionale 1978

TAV.II - CARTA DEL POTENZIALE ARCHEOLOGICO

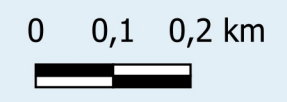
BASE CARTOGRAFICA
 CTR 1:10.000
 sezioni 313160,314130,325040,326010



LEGENDA

- POTENZIALE AREA DI PROGETTO**
- AREE DI POTENZIALE E RISCHIO**
- VRP_multipolygon [2]
 - potenziale alto [0]
 - potenziale medio [1]
 - potenziale basso [1]
 - potenziale nullo [0]
 - potenziale non valutabile [0]

(*) VRPR - Identificativo area	(*) VRPS - Potenziale sintesi	(*) VRPV - Valutazione nell'ambito del contesto	(*) VRPA - Affidabilità
01	potenziale medio	Area con sporadiche attestazioni archeologiche e tracce di centuriazione ipotizzate. La presenza della strada antica e la geomorfologia del territorio, verosimilmente adatti all'insediamento umano, possono aver favorito l'occupazione dei versanti limitrofi. L'assenza di interventi condotti in regime di sorveglianza archeologica con esito negativo e la scarsa visibilità al suolo rendono poco attendibile la valutazione del potenziale.	scarsa
02	potenziale basso	Area priva di rinvenimenti accertati, localizzata nei pressi della strada antica, il cui percorso è solo ipotizzato. In alcuni tratti la geomorfologia risulta inadatta all'insediamento umano. L'assenza di interventi condotti in regime di sorveglianza archeologica con esito negativo e la scarsa visibilità al suolo rendono poco attendibile la valutazione del potenziale.	scarsa

Macerata, Il 26/10/2023