

# Stralcio del Piano Paesaggistico Regionale

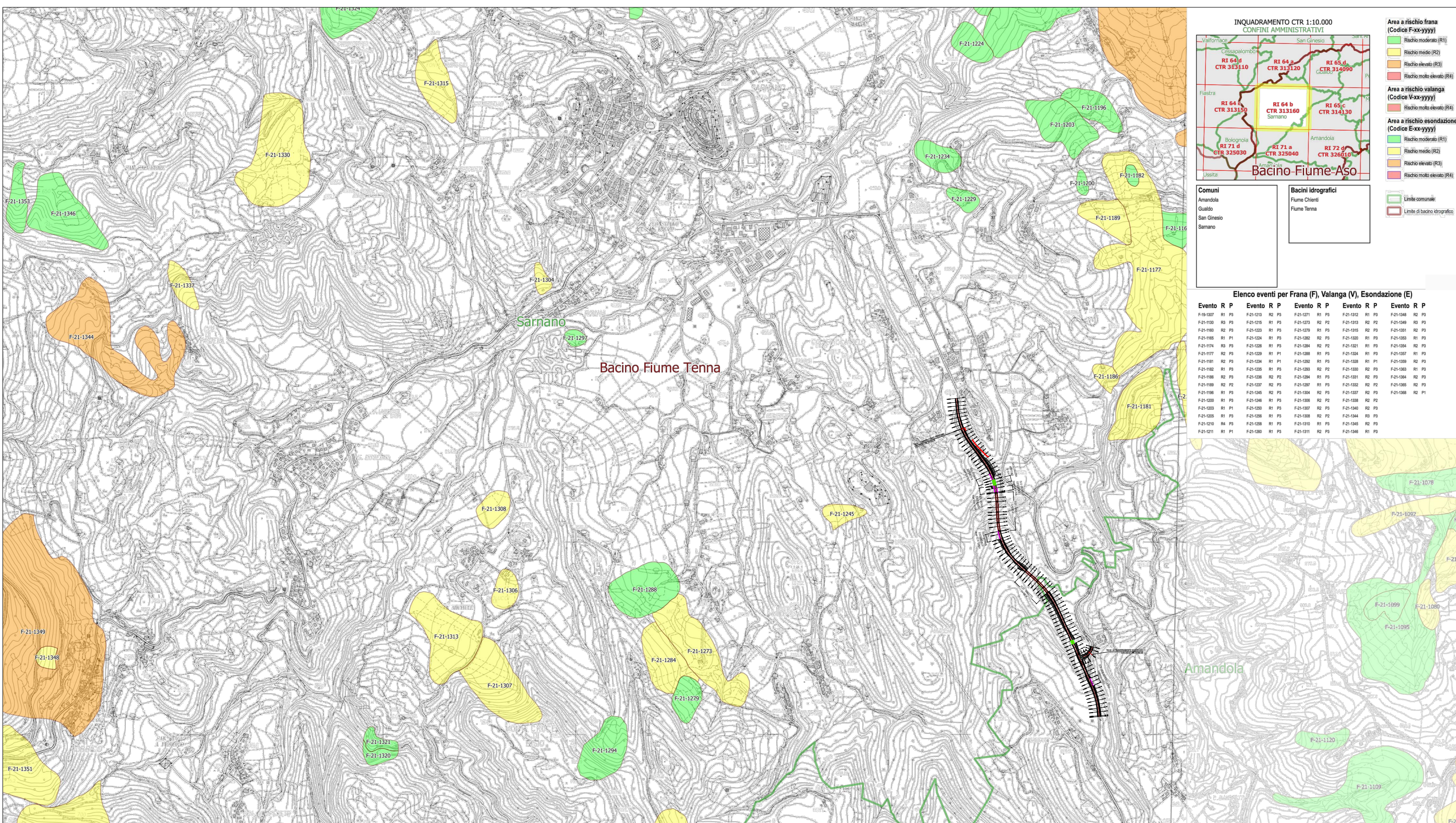
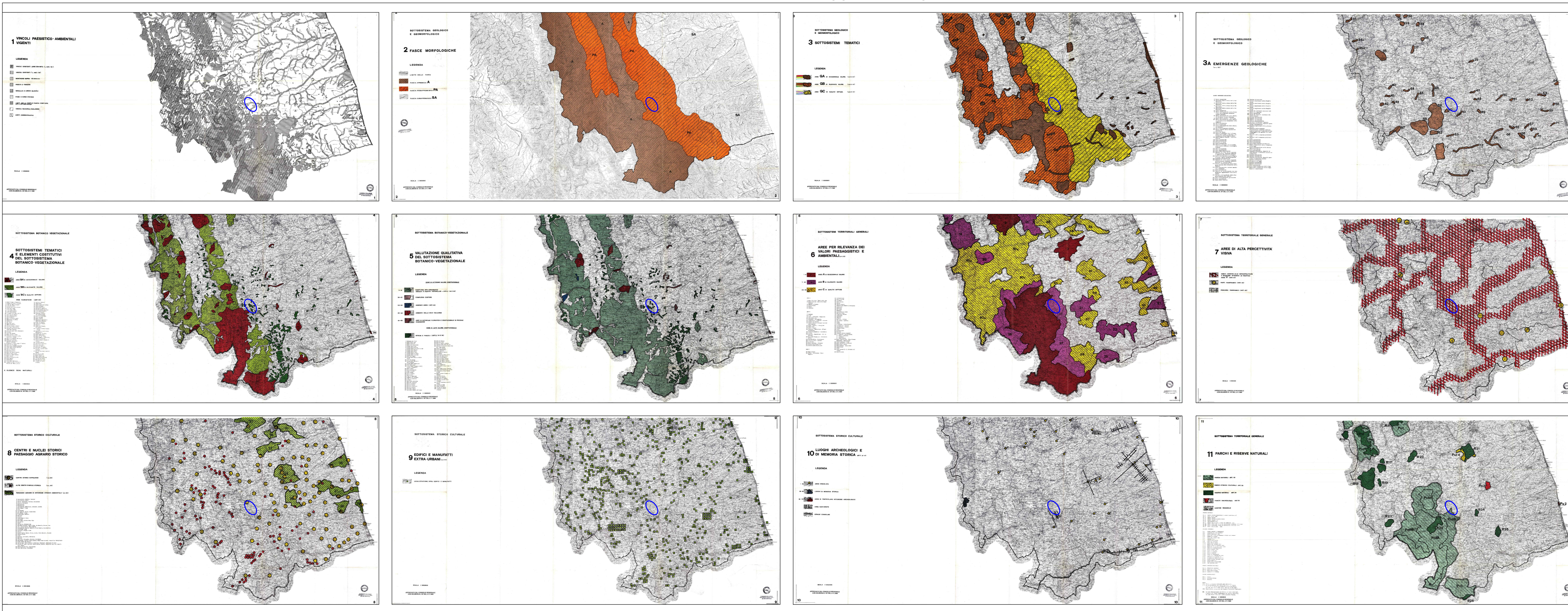

**anas**  
GRUPPO FS ITALIANE

Struttura Territoriale Marche  
Via Roma, 15 - 60124 Ancona T +39 071 5091  
Pac anas.marche@postacert.stradanas.it - www.stradanas.it  
Anas S.p.A. - Gruppo Ferrovie dello Stato Italiane  
Società con socio unico soggetta all'attività di direzione e coordinamento di Ferrovie dello Stato Italiane S.p.A. e connessa ai sensi del D.L. 138/2002 (convertito con L. 178/2002)  
Via Montebello, 10 - 00185 Roma T +39 06 44461 - F +39 06 440024  
Pac anas@postacert.stradanas.it  
Cap. Soc. Euro 2.988.892.000/00 Incr. R.E.A. 1024951 P.IVA 02133681003 - C.F. 80298460587

**S.S. 78 "SARNANO - AMANDOLA"**  
LAVORI DI ADEGUAMENTO E/O MIGLIORAMENTO TECNICO FUNZIONALE DELLA SEZIONE STRADALE IN T.S. E POTENZIAMENTI DELLE INTERSEZIONI - 2° STRALCIO

**PROGETTO DEFINITIVO**

IMPRESA ESECUTRICE: **DVC** divincenzodino&c

GRUPPO DI PROGETTAZIONE: **SAGI s.r.l.** Società per Consulenza, Ingegneria e Progettazione

RESPONSABILE DEI LAVORI: **TREND PROJECT** **ENFAR CONTI**

MANDATARIO: **SAGI s.r.l.**

MANDANTI: **TREND PROJECT** **ENFAR CONTI**

VISTO: RESPONSABILE UNICO DEL PROCEDIMENTO: Ing. Marco Manchio (ANAS S.p.A.)

PROTOCOLLO: DATA:

N. ELABORATO: **R107** CAPITOLO R - AMBIENTE  
CAPITOLO R1 - STUDIO IMPATTO AMBIENTALE  
STRALCIO DEL PIANO PAESAGGISTICO REGIONALE

CODICE PROGETTO	NOME FILE	REVISIONE	SCALA
R107	R107 - T00_A01_AMB_CT01_A_Corografia generale	A	Varie
PROGETTO	UNIV. PROG. ANNO	CODICE ELAB.	
D		TOIOIAOIAIAMBCTOI	
B			
C			
A	EMISIONE	Lugli 2023	Ing. Ing. Ing.
REV.	DESCRIZIONE	DATA	REDATTO VERIFICATO APPROVATO