PRG Comune di Sarnano

P.A.I. - Frane

Patrimonio botanico vegetazionale

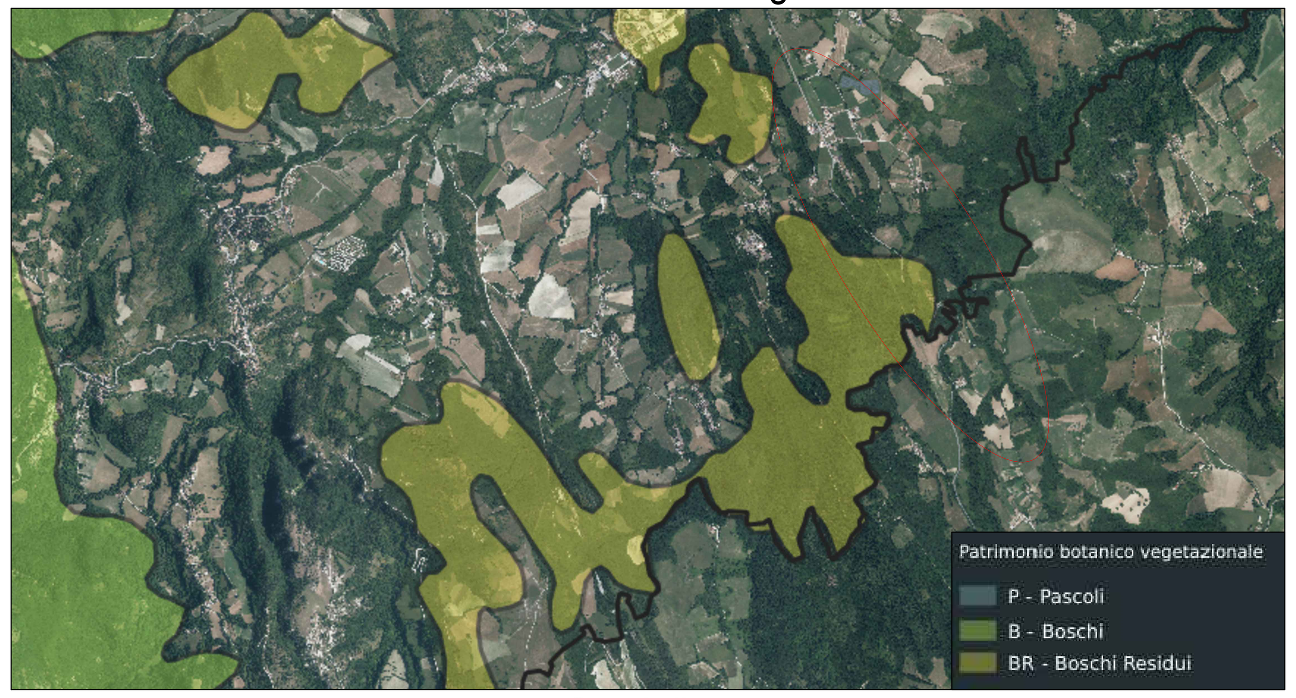

Struttura geomorfologica

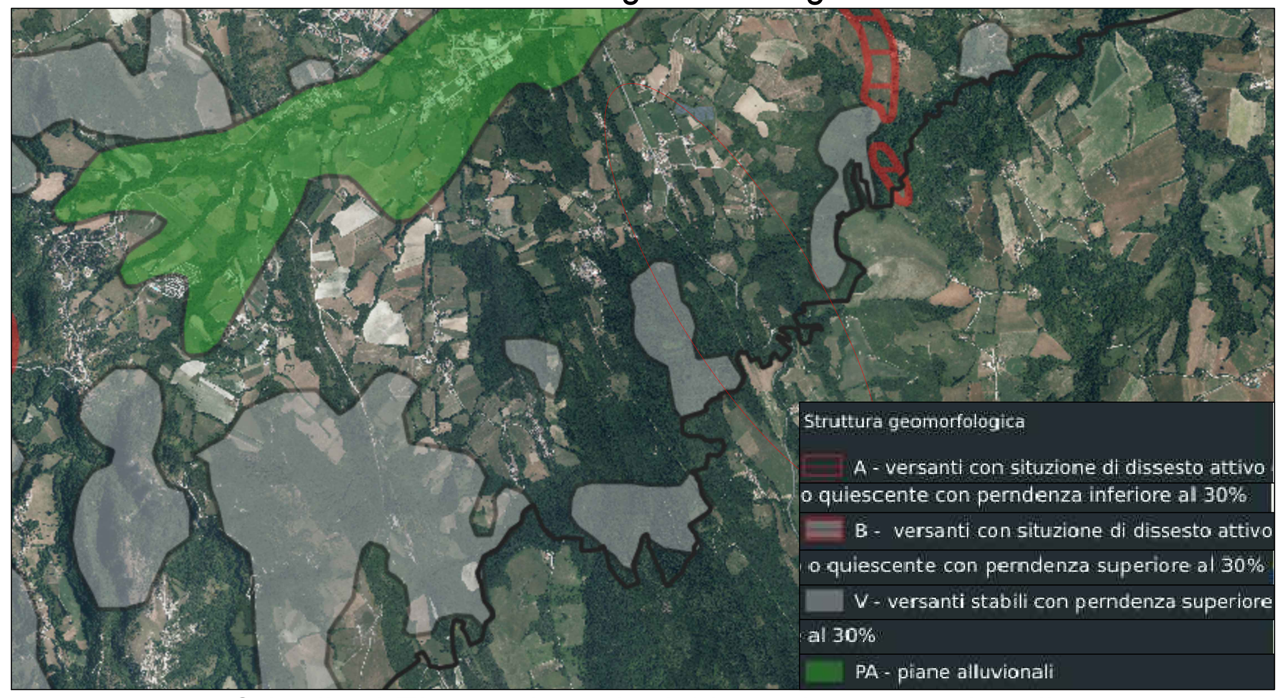

Fasce morfologiche

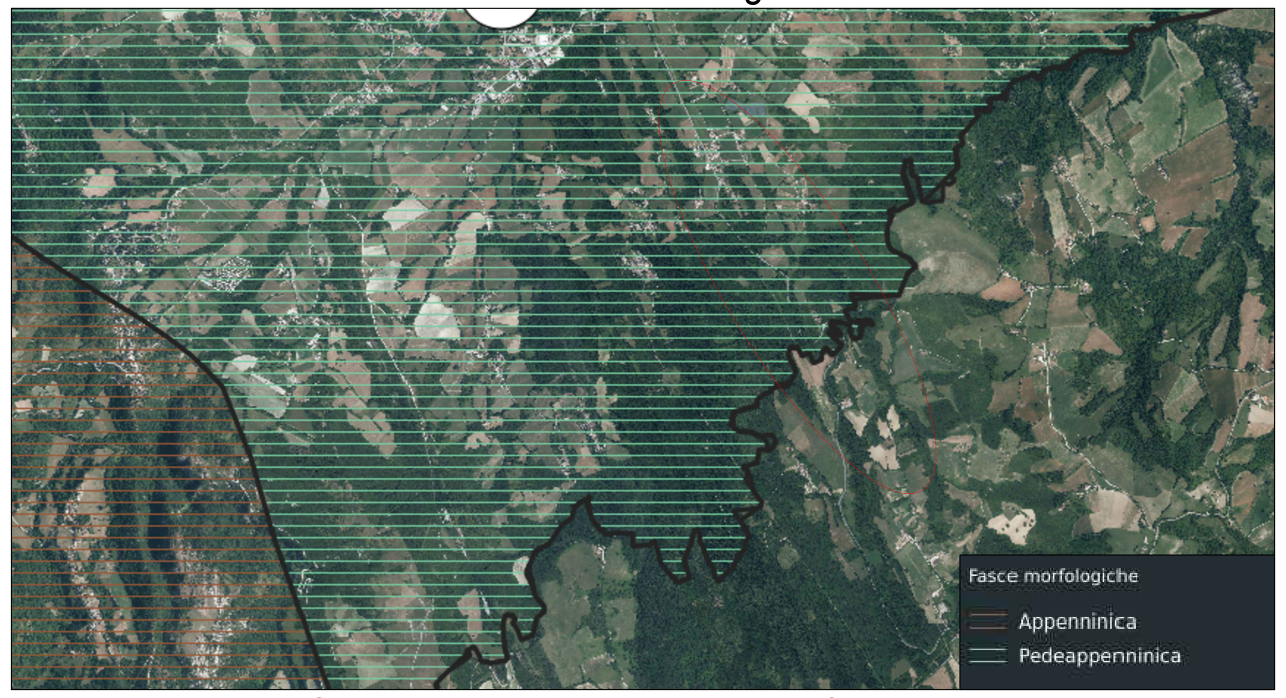

Aree boscate

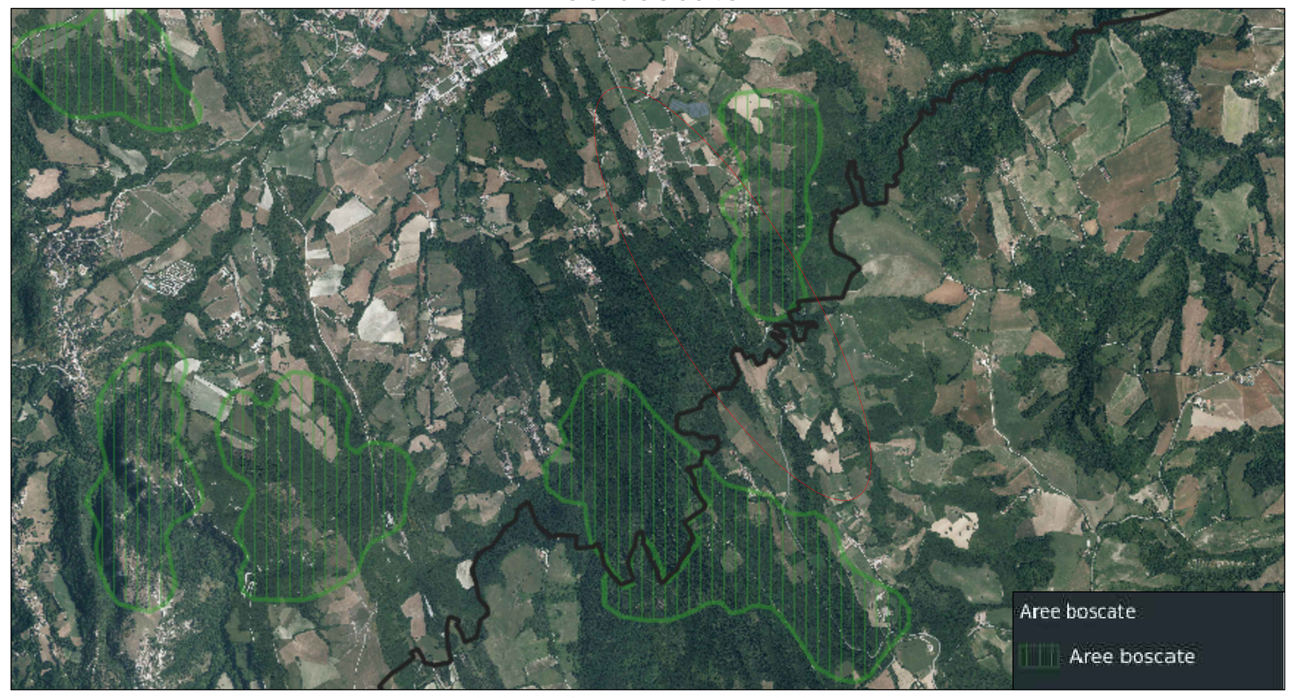

Corsi d'acqua

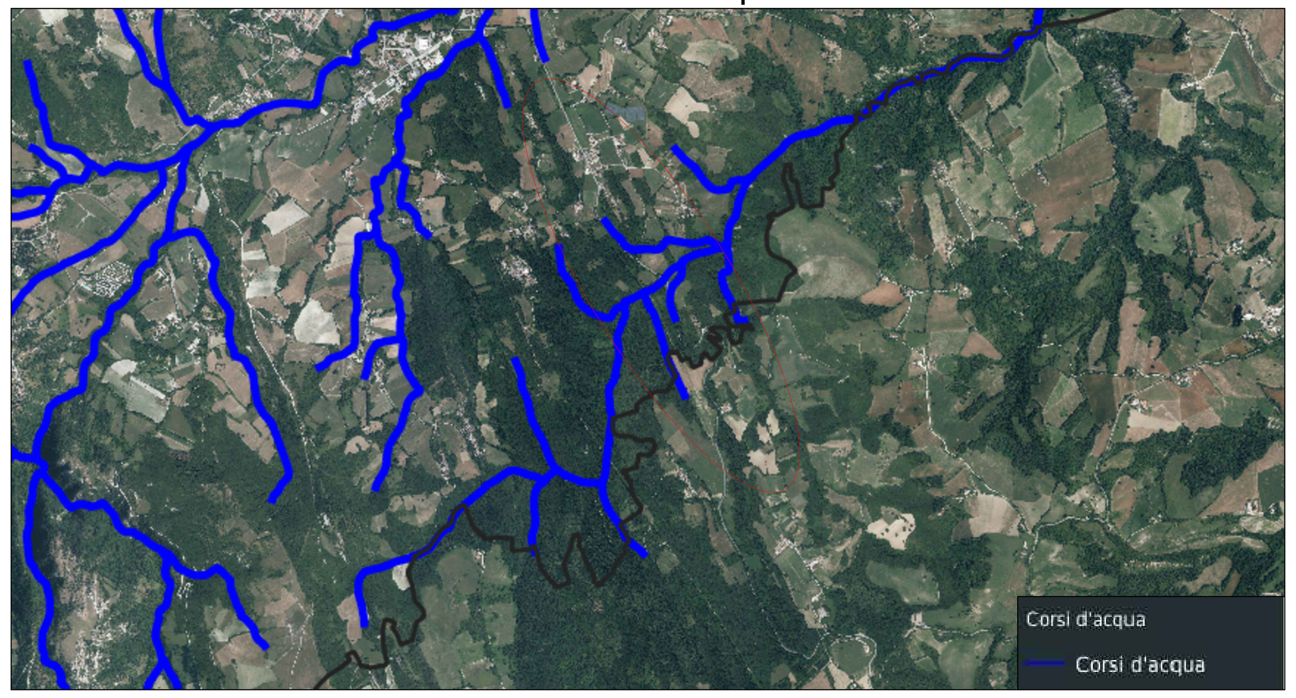

Crinali ed Elementi costitutivi botanico vegetzionali

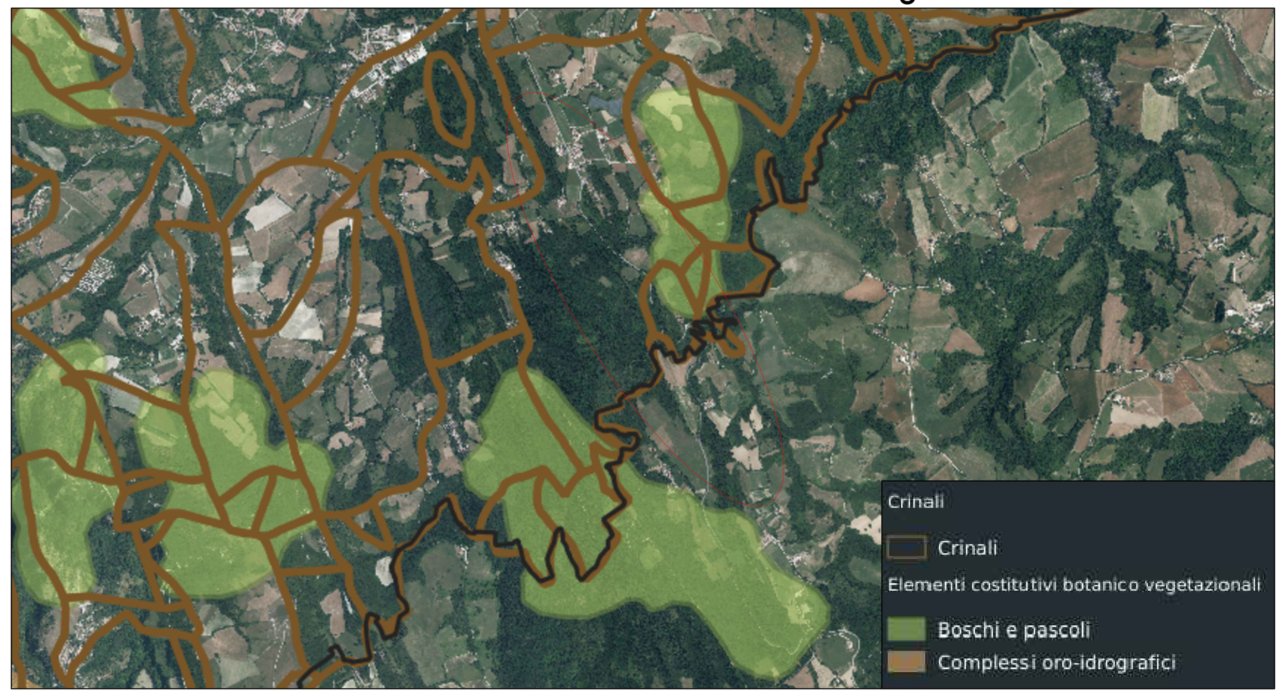

Sottosistema geologico geomorfologico

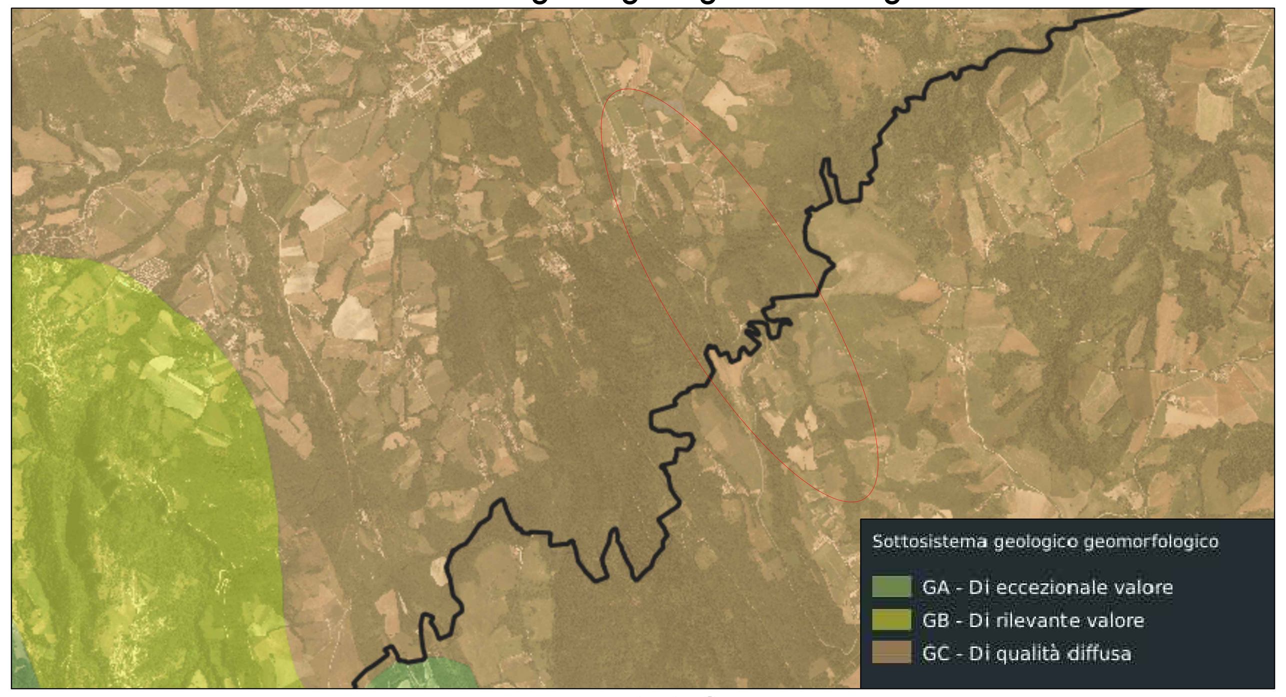

Vincoli paesaggistici

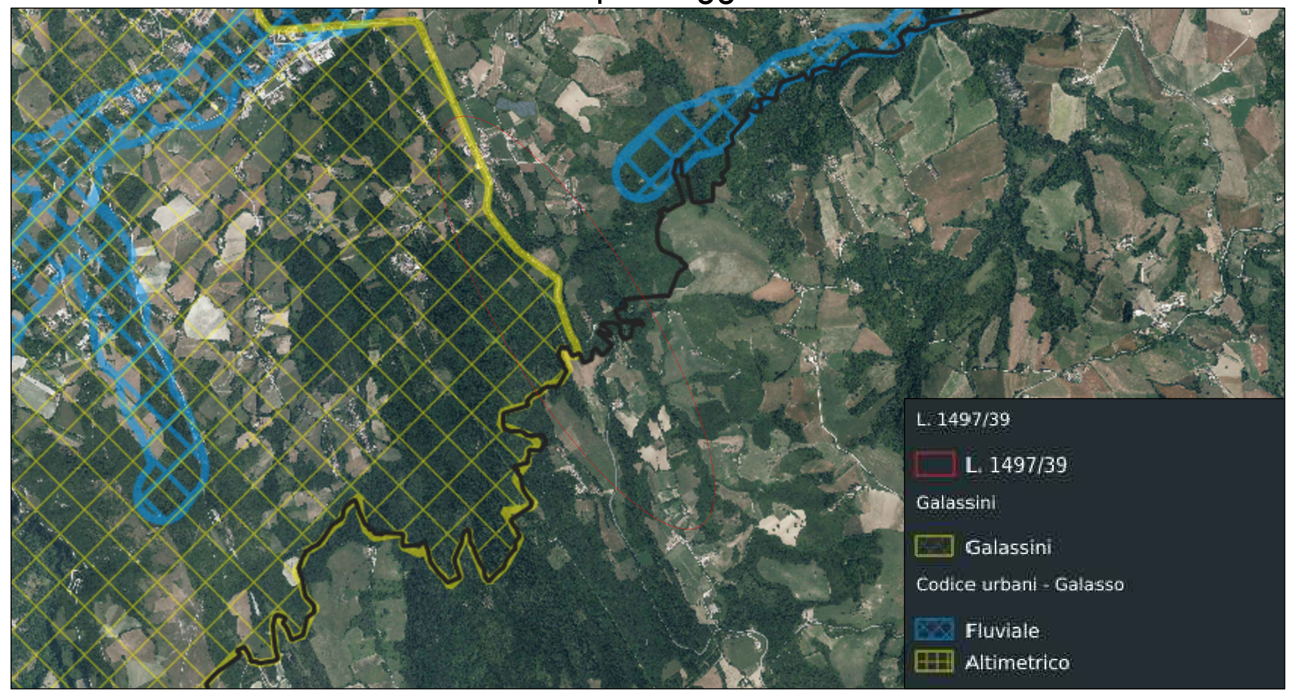

Vincoli ambientali

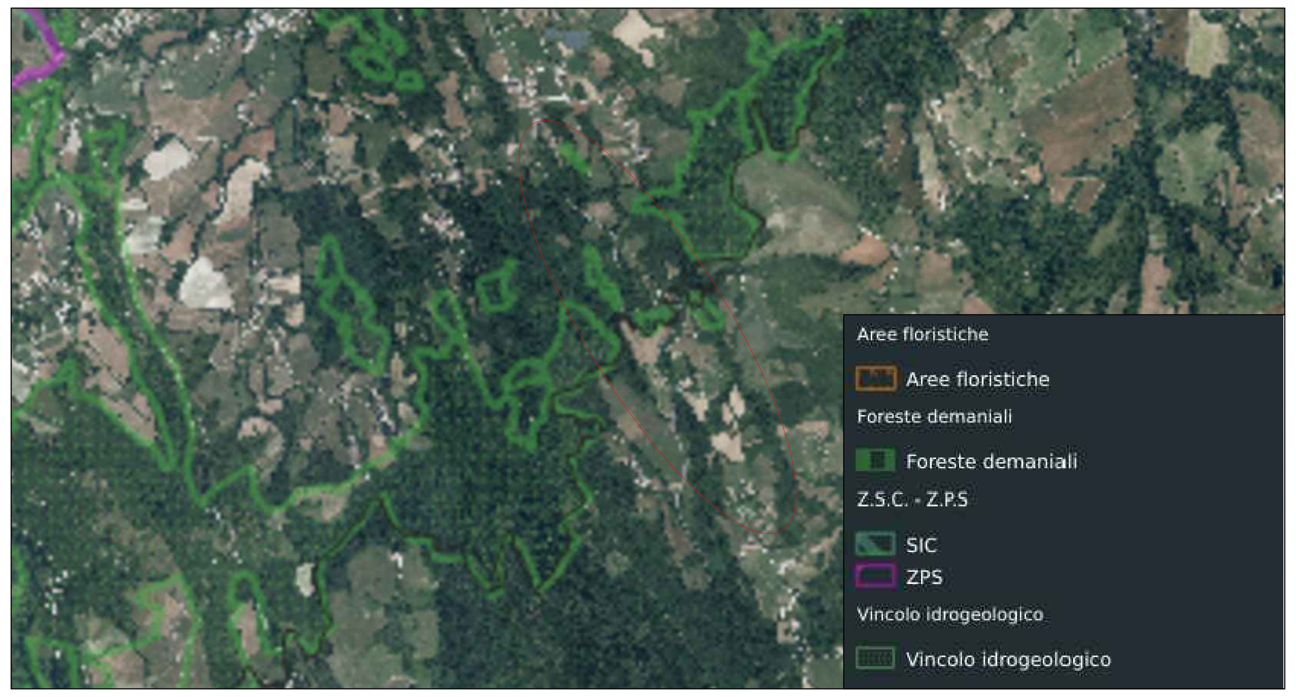

P.R.G.

Legenda P.R.G.

PRG Comune di Amandola

P.R.G.

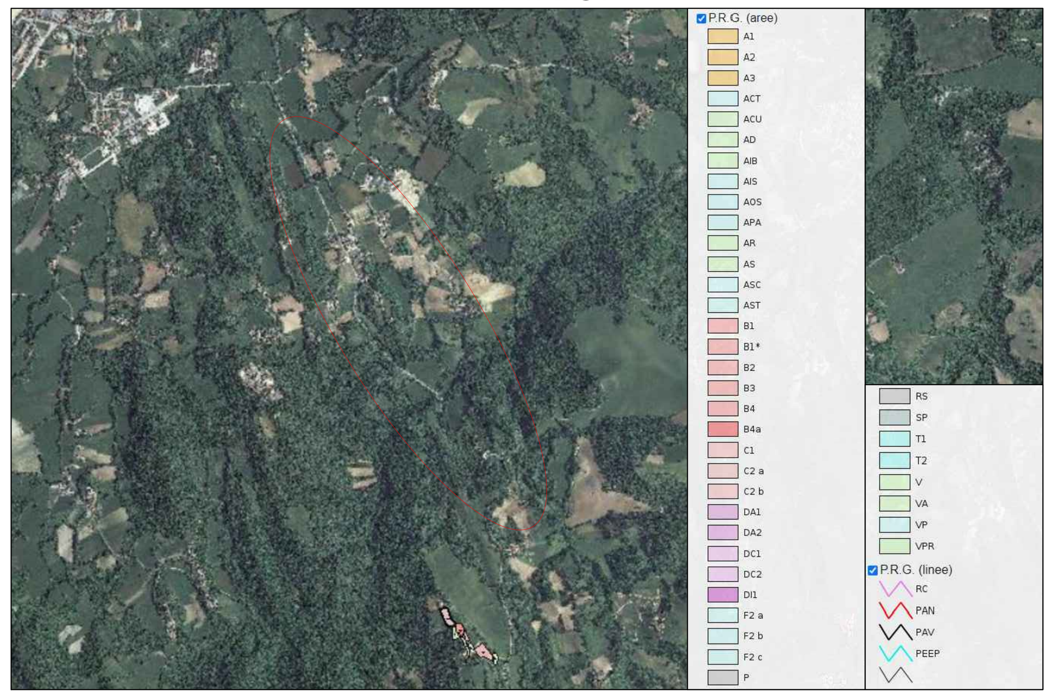

Vincoli geologici

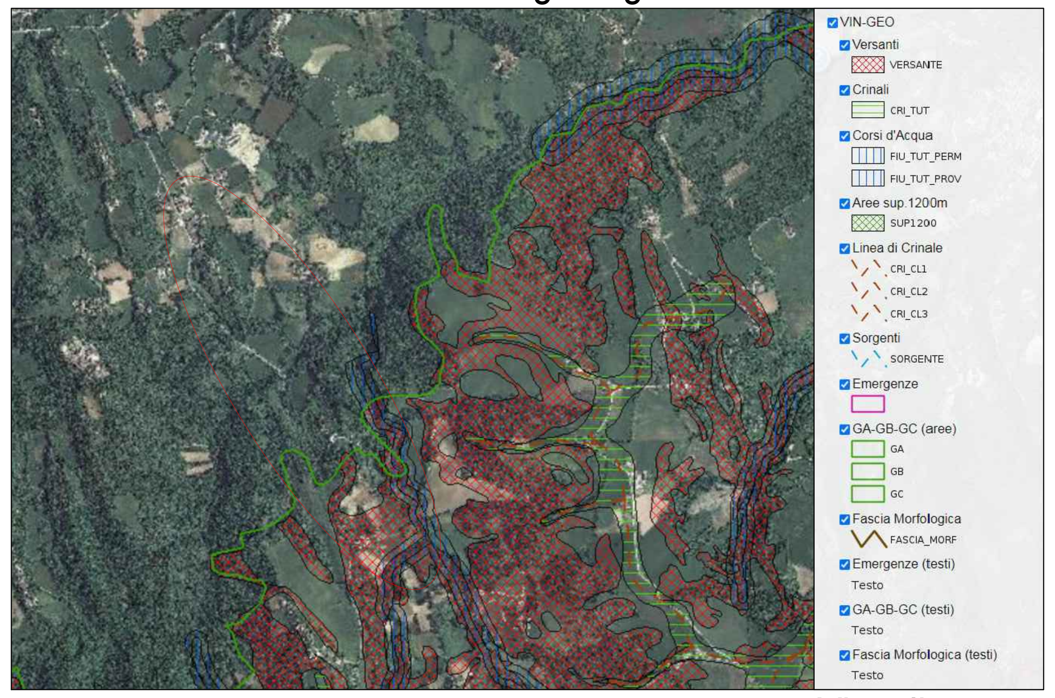

Vincoli storici

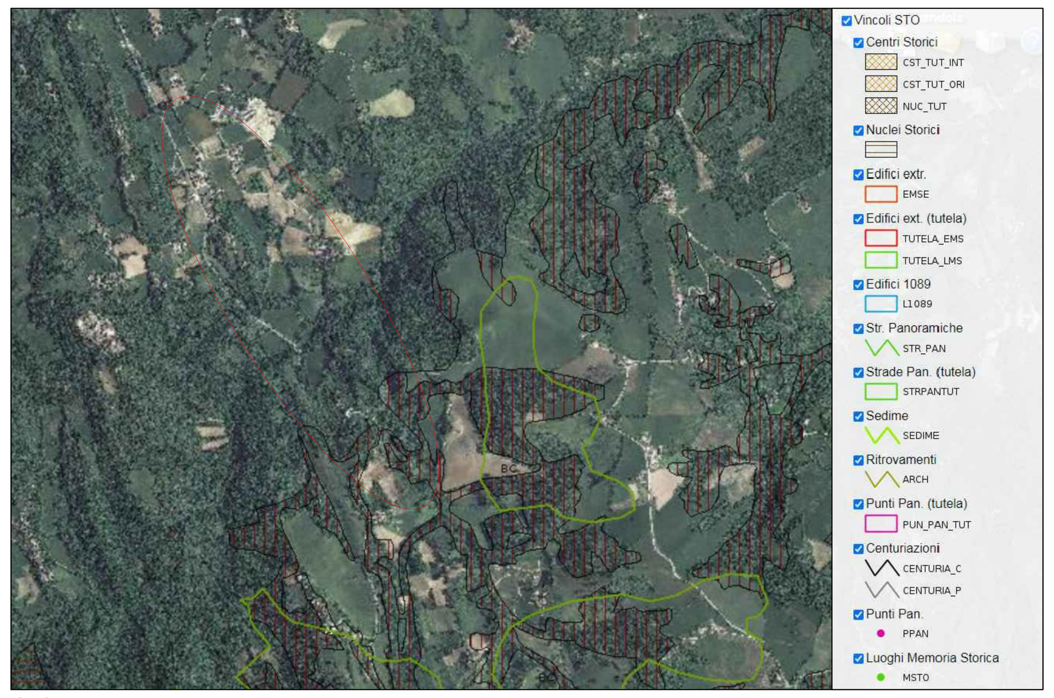

Vincoli vegetativi

P.A.I.

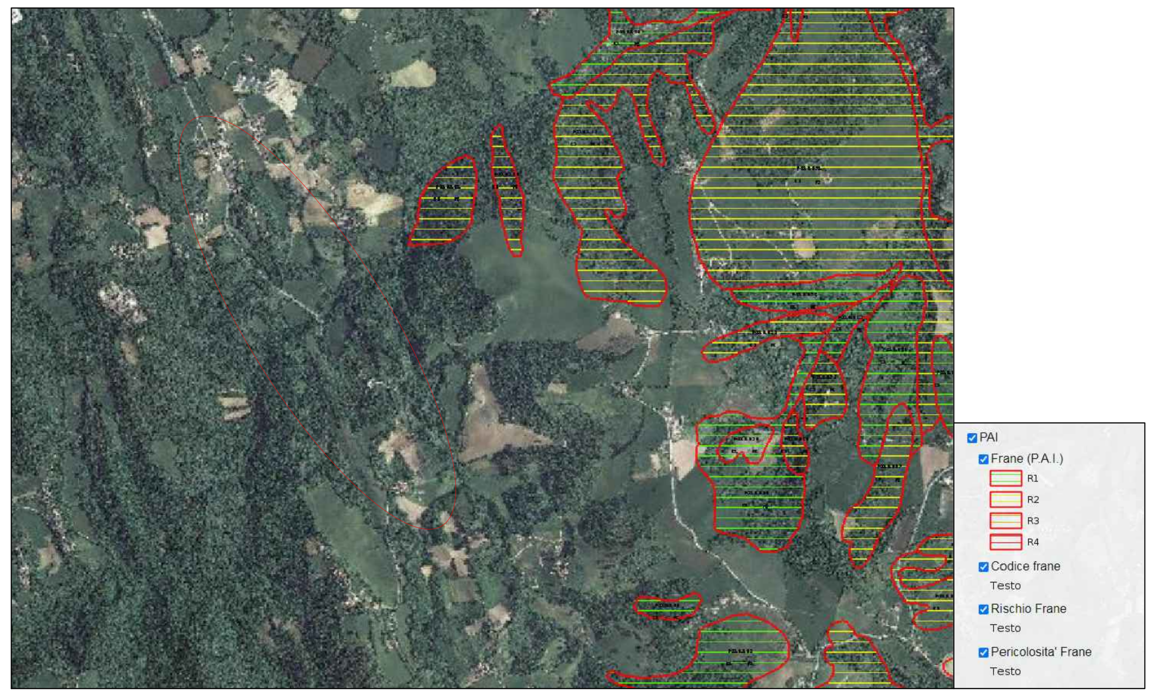

Vincoli paesaggistici

Vincoli paesaggistici montagne e fiumi

anas GRUPPO FS ITALIANE

Struttura Territoriale Marche
Via Isonzo, 15 - 60124 Ancona T [+39] 071 / 5091
Pec anas.marche@postacert.stradeanas.it - www.stradeanas.it
Anas S.p.A. - Gruppo Ferrovie dello Stato Italiane
Società con socio unico soggetta all'attività di direzione e coordinamento di ferrovie dello Stato Italiane S.p.A. e concessionaria ai sensi del D.L. 138/2002 (convertito con L. 178/2002)
Via Monzambano, 10 - 00185 Roma T [+39] 06 44461 - F [+39] 06 4456224
Pec anas@postacert.stradeanas.it
Cap. Soc. Euro 2.269.892.000,00 Iscr. R.E.A. 1024951 P.IVA 02133681003 – C.F. 80208450587

S.S. 78 "SARNANO - AMANDOLA"
LAVORI DI ADEGUAMENTO E/O MIGLIORAMENTO TECNICO FUNZIONALE DELLA SEZIONE STRADALE IN T.S. E POTENZIAMENTO DELLE INTERSEZIONI - 2° STRALCIO

PROGETTO DEFINITIVO

IMPRESA ESECUTRICE: DVC divincenzodino&c

GRUPPO DI LAVORO ANAS:

GRUPPO DI PROGETTAZIONE

(Mandataria) S.A.G.I. s.r.l. Società per l'Ambiente, la Geologia e l'Ingegneria, Via Pasubio,20, 63074 San Benedetto del Tronto (AP), Tel. e Fax 0735.757580, e-mail: info@sagistudio.it PEC: info@pec.sagistudio.it

(Mandanti) TREND PROJECT; EN.AR. Conti; BRIDGE CONSULTING DSD; TPS INGEGNERIA; SGAI

RESPONSABILE DEI LAVORI:

VISTO: RESPONSABILE UNICO DEL PROCEDIMENTO:
Ing. Marco Mancina (ANAS S.p.A.)

PROTOCOLLO:

DATA:

N. ELABORATO: R109

CAPITOLO R – AMBIENTE
CAPITOLO R1 – STUDIO IMPATTO AMBIENTALE
MOSAICO DEI PIANI URBANISTICI COMUNALI

CODICE PROGETTO			NOME FILE	REVISIONE	SCALA
PROGETTO	LIV.PROG.	ANNO	R109 – T00_IA01_AMB_CT03_A_Mosaico dei PRG		
			CODICE ELAB. T00IA01AMBCT03	A	Varie

REV.	DESCRIZIONE	DATA	REDATTO	VERIFICATO	APPROVATO
D					
C					
B					
A	EMISSIONE	Luglio 2023	Ing.	Ing.	Ing.