

INQUADRAMENTO GENERALE

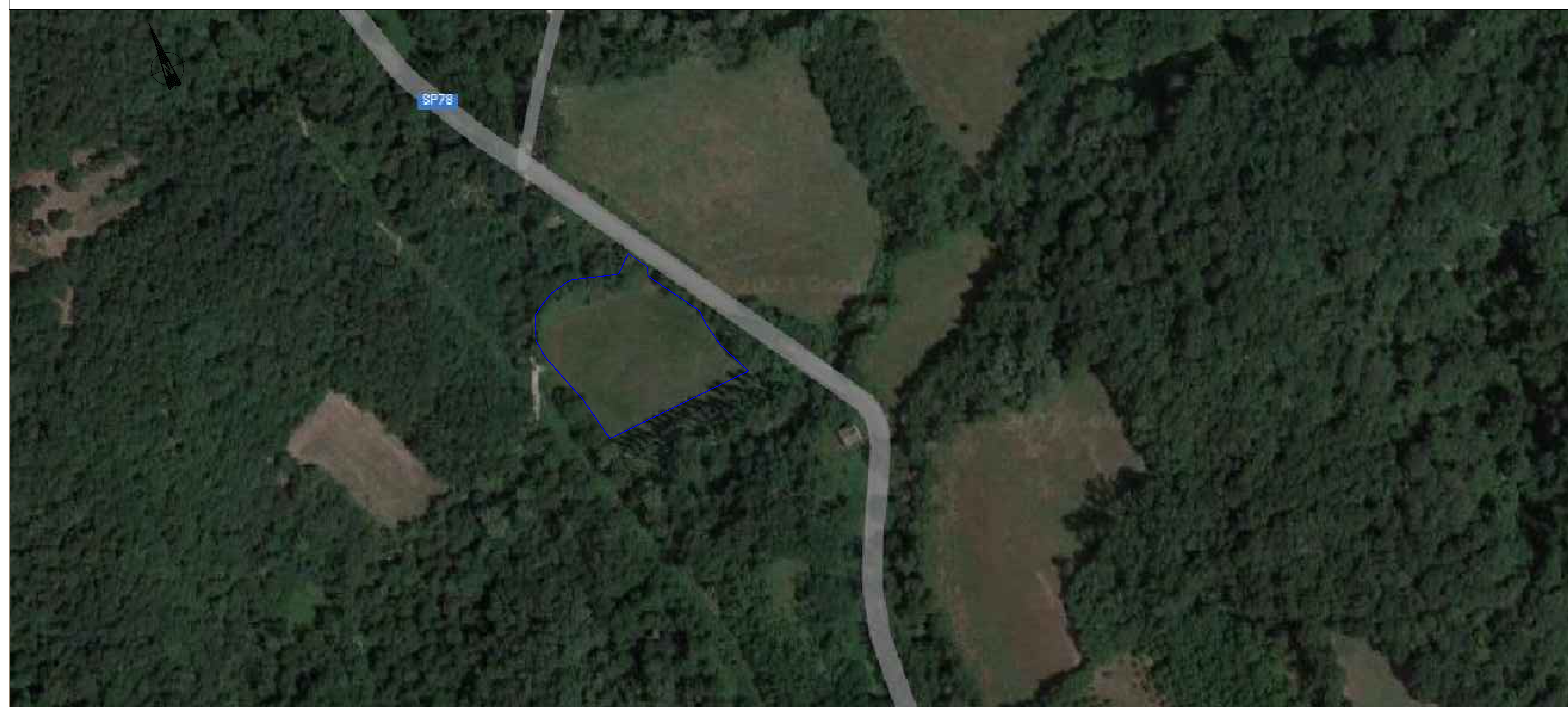

CARTA DEI CONDIZIONAMENTI

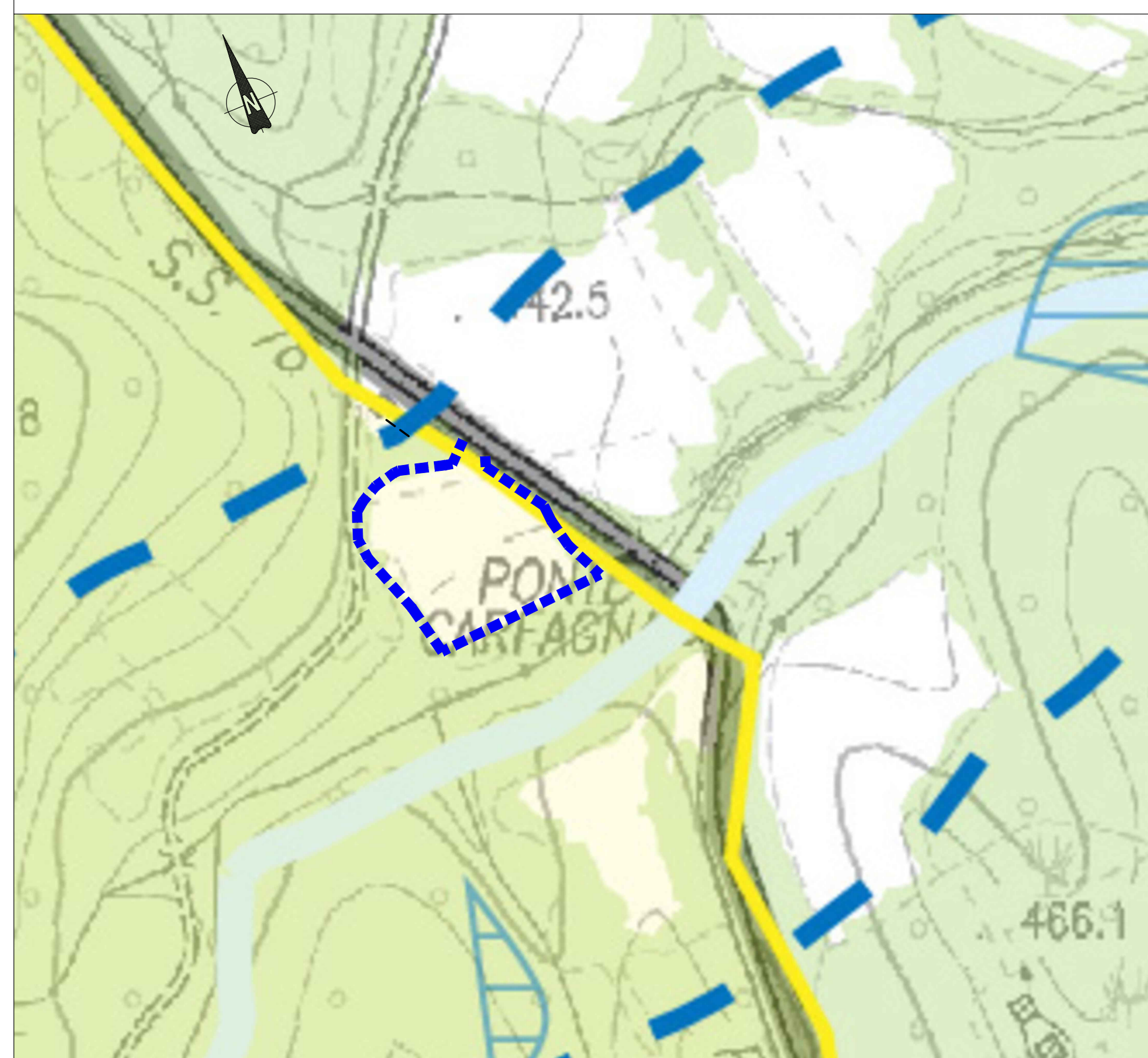

CARTA DEI SITI DELLA RETE NATURA 2000 E DELLE AREE NATURALI PROTETTE

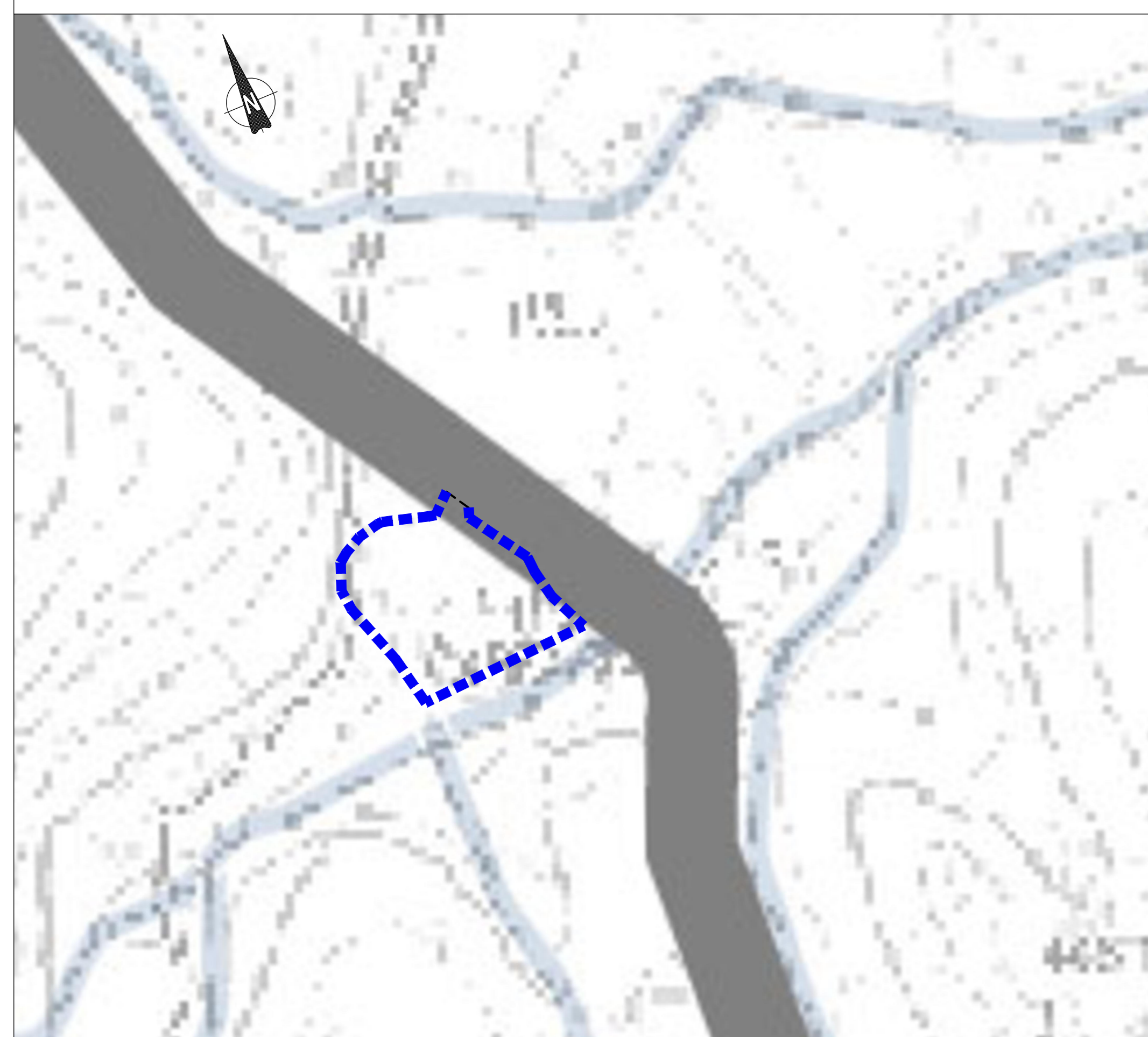

STRUMENTI URBANISTICI COMUNALI



CARTA DEI VINCOLI E DELLE TUTELE

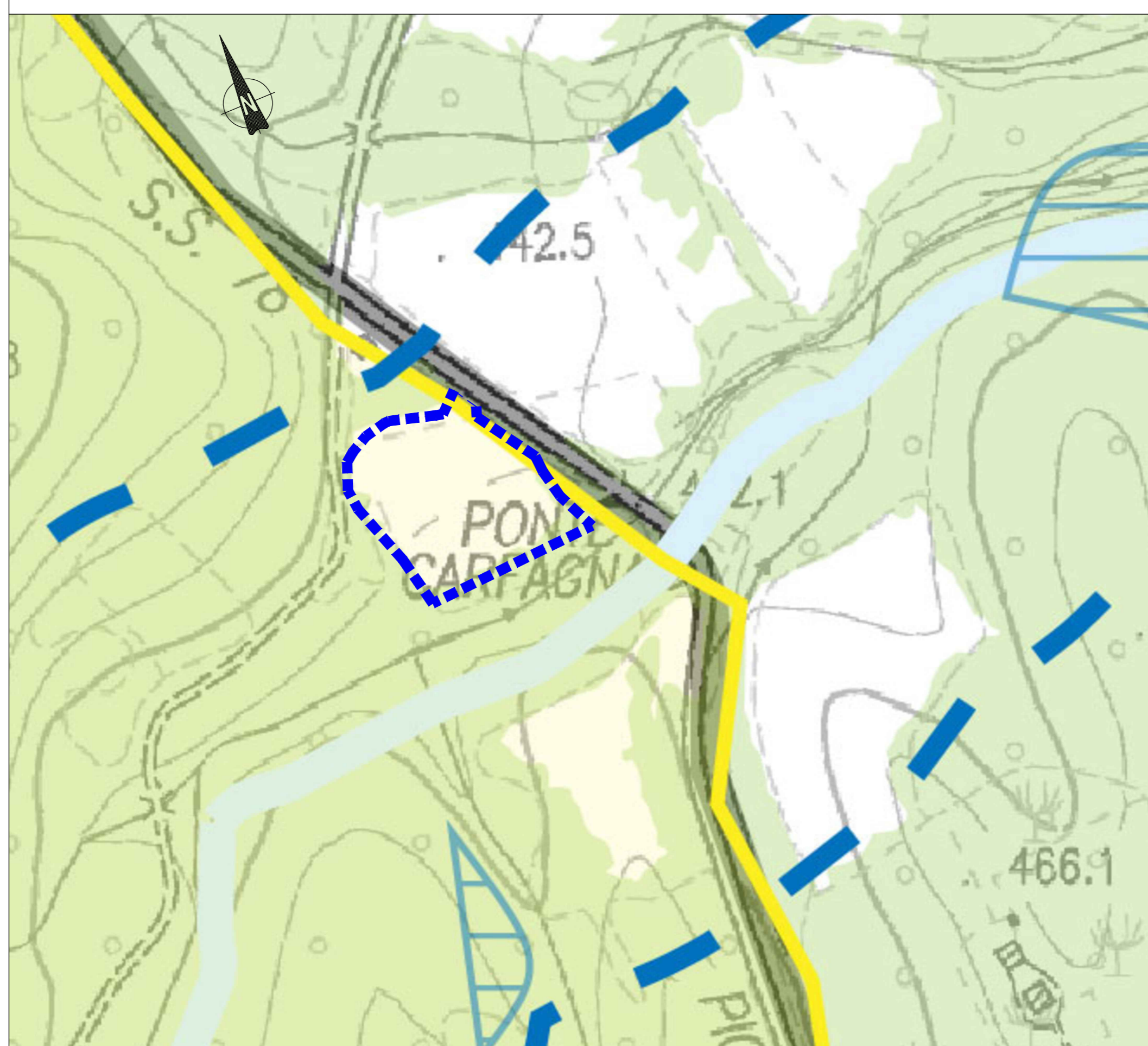

LEGENDA DI STRUMENTI URBANISTICI COMUNALI

- Quadro unione lottizzazioni PRG
 Quadro unione varianti PRG
- Zonazione PRG 2020
- A - Centro storico
 - AC - Area Cimiteriale
 - AICC - Aree per insediamento di centri commerciali
 - APUB - Aree per edifici, servizi, impianti ed attrezzature pubbliche
 - ATPUB - Aree per attrezzature pubbliche
 - AV - Aree verdi con attrezzature turistiche di svago per il tempo libero
 - B - Zone residenziali urbane di completamento
 - B-art 19 NTA - Zone residenziali urbane di completamento con lottizzazione approvata
 - B-ZTRC (exZTRC) - Zona turistica residenziale di completamento
 - B-ZREU (ex ZREU) - Zone di recupero edilizio ed urbanistico
 - B1 - Zone residenziali di completamento delle frazioni
 - BS - Bacini scistici
 - CAT - Aree di completamento attrezzature termali
 - C - Zone residenziali urbane di espansione
 - C1 - Zone residenziali urbane di espansione con lottizzazione approvata
 - DT - Aree a destinazione turistica
 - DU - Aree per discariche urbane
 - IPMI - Zone per l'insediamento di attività piccolo e medio industriali
 - LA - Aree interessate alla realizzazione di un lago artificiale
 - LP - Lotti produttivi
 - LPR - Lotti produttivi misto residenziali
 - LR - Lotti residenziali
 - NB1 - Mitigazione filtri e barriere naturali
 - P - Aree per parcheggi
 - PEEP - Zona P.E.E.P. con piano di zona non approvato
 - PEEP - Zona P.E.E.P. con piano di zona approvato
 - PNA - Parco naturale attrezzato
 - PP - Piazze pubbliche
 - PPA - Zone con piano particolareggiato approvato
 - PPP - Percorsi pedonali pubblici
 - PAP - Passaggio privato
 - P CIV - Area per esigenze di protezione civile
 - PRE - Piani di recupero edilizio
 - PT - Parco delle torne
 - ZREU - Zone di recupero edilizio ed urbanistico
 - PU - Parco urbano
 - REB - Aree diripette per edifici religiosi
 - RS - Fascia di rispetto stradale
 - RVP - Zona di rispetto viabilità pedemontana
 - SA - Specchi d'acqua
 - SAT - Aree di sviluppo attrezzature termali
 - SATG - Zone per servizi ed attrezzature turistiche generali
 - VPA - Verde pubblico attrezzato
 - VPA-P - Verde pubblico attrezzato
 - VPR - Verde privato
 - VPRE - Viabilità di progetto e di rettifica dell'esistente
 - ZA - Zone agricole
 - ZAR - Zona artigianale
 - ZATR - Zone per attrezzature turistiche e ricettive
 - ZCAA - Zone di completamento per attrezzature alberghiere
 - ZREF - Zone residenziali di espansione delle frazioni
 - ZRPA - Zone di rispetto paesaggistico ambientale
 - ZRTA - Zone residenziali turistiche con attrezzature
 - ZS - Zone di salvaguardia
 - ZSAA2 - Zone di sviluppo per attrezzature alberghiere
 - ZTC - Zone turistiche ricettive camping
 - ZTCPA - Zone turistiche ricettive camping con progetto approvato
 - ZTSL - Zona turistica speciale con localizzazione degli edifici
 - ZTRS - Zona turistica residenziale di sviluppo
 - ZTRRS - Zona turistica residenziale e ricettiva di sviluppo
 - ZTRCPP - Zone turistiche residenziali di completamento da definire mediante progetto planivolumetrico
 - ZP - Strutture di notevole valenza pubblica socio-assistenziale
 - ZRR - Zona ricettiva rurale SNAIP Bisio
 - ZRC - Zone di rispetto cimiteriale
- Legenda**
- ZONED (Aree di promozione)**
 Dettaglio delle previsioni
- Area urbane (D1)
 - Nuclei e agglomerati rurali (D2)
 - Centri turistico-residenziali (D3)
 - Aree produttive (D4)
- Zone C (Aree di protezione)
 Zone B (Riserve orientate)
 Zone A (Riserve integrali)
- Confine del Parco
- AZZONAMENTO TESSUTI URBANI**
 E1 ZONE VOCATE ALLA PRODUZIONE DI TARTUFI
- Confine comunale

LEGENDA CARTA DEI CONDIZIONAMENTI

- Progetto - Stralcio 1
 - Progetto - Stralcio 2
 - Buffer 1 km
 - Strade statali esistenti
- IMMOBILI ED AREE DI NOTEVOLE INTERESSE PUBBLICO**
 Digs 42/2004 art. 136
- AV511 Comprensorio Monti Sibillini - D.M. 31.07.1985
 - AV225 Parco delle Fonti di san Giacomo D.M. 11.05.1952
 - AV224 Parco della Villa Costa Irene D.M. 11.05.1952
 - AV504 Zona Monti Sibillini - D.M. 31.07.1985
 - AV504 Località Colle dei Cappuccini - D.P.G.R.M. n. 3753 del 6.11.1981
- MONTI**
 Digs 42/2004 art. 142 lett. d
- BOSCHI E FORESTE**
 Digs 42/2004 art. 142 lett. g
- PARCHI E RISERVE**
 Digs 42/2004 art. 142 lett. f
 Parco Nazionale dei Monti Sibillini
- RETE NATURA 2000**
 Direttiva 92/43/CEE "Habitat"
- ZSC/SIC**
 Direttiva 09/147/CE
- IT5330001 - Monte Ragnolo e Monte Meta (versante occidentale)
 - IT5330002 - Val di Fibbia - Valle dell'Acquasanta
- ZPS**
 Direttiva 2009/147/CE "Uccelli"
- IT5330029 - Dalla Gola del Fiastrone al Monte Vettore
- VINCOLI IDROGEOLOGICI E IDRAULICI**
- VINCOLO IDROGEOLOGICO**
 REGIO DECRETO 3267/1923
- LAGHI E FIUMI**
 Digs 42/2004 art. 142 b e c
- PAI - Pericolosità frana** **PAI - Pericolosità alluvione**
- elevata
 - moderata
 - media
- BENI ARCHITETTONICI**
- Chiesa di S. Agostino 2. Palazzo dei Priori 3. Palazzo del Popolo
 - Chiesa di S. Maria di Piazza 5. Ponte romano 6. Porta S. Giacomo
 - Chiesa S. Agostino 8. Museo del paesaggio del Parco dei Monti Sibillini
 - Palazzo Podestà 10. Chiesa di S. Francesco 11. Cinta muraria 12. Ponte romano
- BENI ARCHEOLOGICI**
- ZONE DI INTERESSE ARCHEOLOGICO**
 Digs 42/2004 art. 142 lett. m
 Loc. Zoccolanti - D.M. 22.9.78 (F.132 I N.E.).
- Area con segnalazione di ritrovamenti archeologici - PPAR - D.A.C.R. n. 197 del 3/11/1989 - Tavola 17)
- Fonti: Cartografie e informazioni territoriali Regione Marche <https://www.regione-marche.it/Regione-Utile/Paesaggio-Territorio-Urbanistica/Cartografia> | PPAR - Piano paesistico ambientale vigente, approvato con D.A.C.R. n. 197 del 3 novembre 1989 | Rete natura 2000: <https://www.mite.gov.it/pagina/rete-natura-2000>

LEGENDA CARTA DEI VINCOLI E DELLE TUTELE

- LEGENDA**
- Progetto - Stralcio 1
 - Progetto - Stralcio 2
 - Buffer 1 km
 - Strade statali esistenti
- IMMOBILI ED AREE DI NOTEVOLE INTERESSE PUBBLICO**
 Digs 42/2004 art. 136
- AV511 Comprensorio Monti Sibillini - D.M. 31.07.1985
 - AV225 Parco delle Fonti di san Giacomo D.M. 11.05.1952
 - AV224 Parco della Villa Costa Irene D.M. 11.05.1952
 - AV504 Zona Monti Sibillini - D.M. 31.07.1985
 - AV504 Località Colle dei Cappuccini - D.P.G.R.M. n. 3753 del 6.11.1981
- MONTI**
 Digs 42/2004 art. 142 lett. d
- BOSCHI E FORESTE**
 Digs 42/2004 art. 142 lett. g
- PARCHI E RISERVE**
 Digs 42/2004 art. 142 lett. f
 Parco Nazionale dei Monti Sibillini
- RETE NATURA 2000**
 Direttiva 92/43/CEE "Habitat"
- ZSC/SIC**
 Direttiva 09/147/CE
- IT5330001 - Monte Ragnolo e Monte Meta (versante occidentale)
 - IT5330002 - Val di Fibbia - Valle dell'Acquasanta
- ZPS**
 Direttiva 2009/147/CE "Uccelli"
- IT5330029 - Dalla Gola del Fiastrone al Monte Vettore
- ZONE DI INTERESSE ARCHEOLOGICO**
 Digs 42/2004 art. 142 m
 Loc. Zoccolanti - D.M. 22.9.78 (F.132 I N.E.).
- Area con segnalazione di ritrovamenti archeologici - PPAR - D.A.C.R. n. 197 del 3/11/1989 - Tavola 17)
- BENI ARCHITETTONICI**
- Chiesa di S. Agostino 2. Palazzo dei Priori 3. Palazzo del Popolo
 - Chiesa di S. Maria di Piazza 5. Ponte romano 6. Porta S. Giacomo
 - Chiesa S. Agostino 8. Museo del paesaggio del Parco dei Monti Sibillini
 - Palazzo Podestà 10. Chiesa di S. Francesco 11. Cinta muraria 12. Ponte romano
- VINCOLO IDROGEOLOGICO**
 REGIO DECRETO 3267/1923
- Fonti: Cartografie e informazioni territoriali Regione Marche <https://www.regione-marche.it/Regione-Utile/Paesaggio-Territorio-Urbanistica/Cartografia> | PPAR - Piano paesistico ambientale vigente, approvato con D.A.C.R. n. 197 del 3 novembre 1989 | Rete natura 2000: <https://www.mite.gov.it/pagina/rete-natura-2000>

INQUADRAMENTO AMMINISTRATIVO

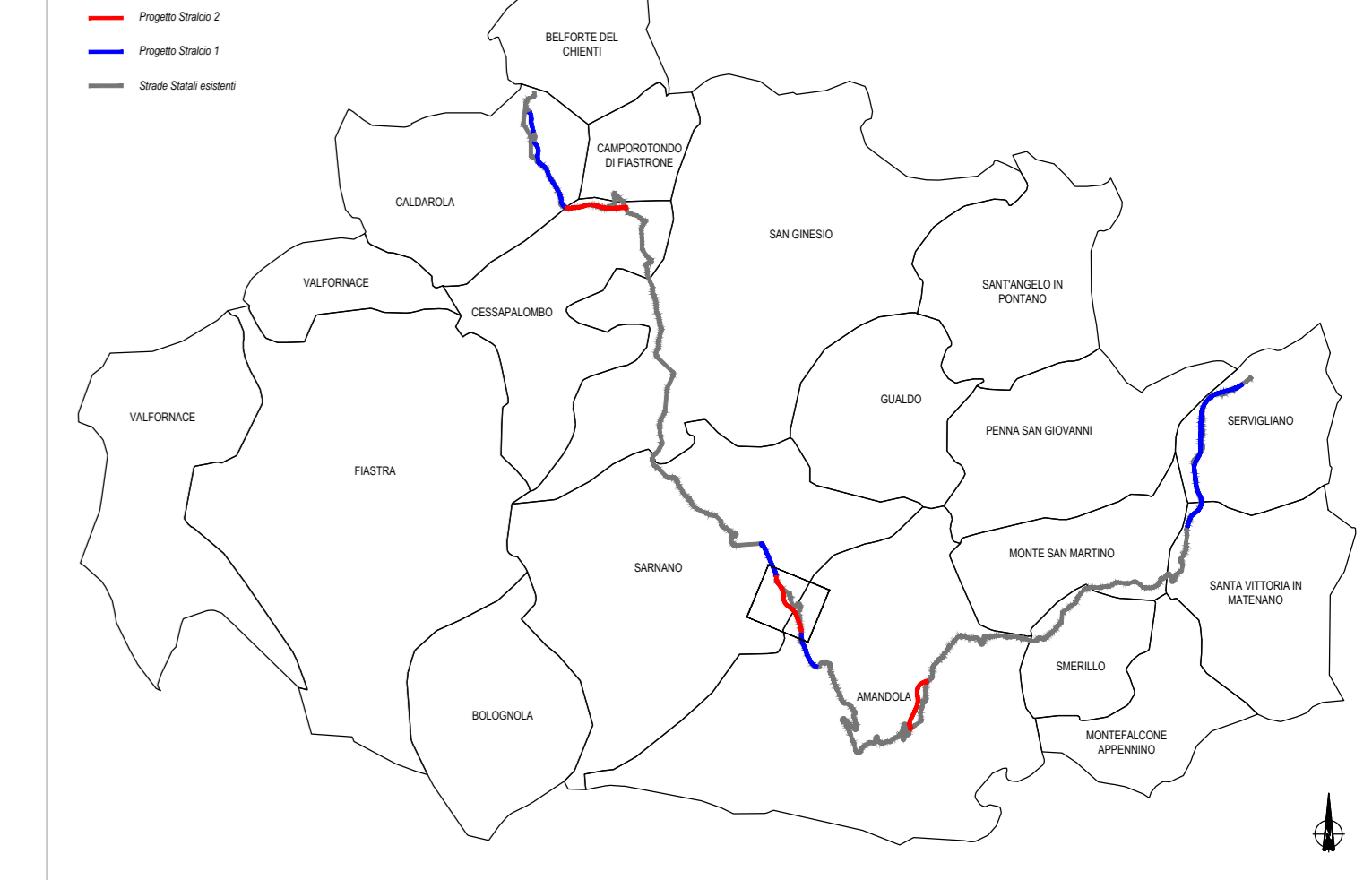

LEGENDA CARTA DEI SITI DELLA RETE NATURA 2000

- Progetto - Stralcio 1
 - Progetto - Stralcio 2
 - Strade statali esistenti
 - Buffer 5 km
 - Reticolo idrografico
- RETE NATURA 2000**
 Direttiva 92/43/CEE "Habitat"
- ZSC/SIC**
 Direttiva 09/147/CE
- IT5330017 - Gola del Fiastrone
 - IT5330001 - Monte Ragnolo e Monte Meta (versante occidentale)
 - IT5330003 - Rio Terro
 - IT5330002 - Val di Fibbia - Valle dell'Acquasanta
 - IT5330005 - Monte Castel Manardo - Tre Santi
 - IT5330004 - Monte Bove
 - IT5340019 - Valle dell'Ambro
 - IT5340020 - Valle dell'Infernaccio - Monte Sibilla
 - IT5340015 - Montefalcone Appennino - Smerillo
- ZPS**
 Direttiva 2009/147/CE "Uccelli"
- IT5330029 - Dalla Gola del Fiastrone al Monte Vettore
- AREE PROTETTE**
 L.394/91
- Parco Nazionale dei Monti Sibillini

AREA DI CANTIERE

Sanas
 GRUPPO FS ITALIANE

Struttura Territoriale Marche
 Via Sarnano, 15 - 60124 Ancona T (+39) 071 / 5091
 P.ec: anas.marche@sanas.it
 Anas S.p.A. - Gruppo Ferrovie dello Stato Italiane
 Società con socio unico soggetta all'attività di direzione e coordinamento di Ferrovie dello Stato Italiane S.p.A. e concessoria di servizi del C.L. 1382/002 (sottosetto con il 17500000)
 Via Montebello, 10 - 00185 Roma T (+39) 06 44461 - F (+39) 06 446224
 P.ec: anas@comunicazione.it
 Cap. Soc. Euro 2.209.892.000,00 Iscr. R.E.A. 1024851 P.A.A. 0213361003 - C.F. 8020450087

S.S. 78 "SARNANO - AMANDOLA"
 LAVORI DI ADEGUAMENTO E/O MIGLIORAMENTO TECNICO FUNZIONALE DELLA SEZIONE STRADALE IN T.S. E POTENZIAMENTO DELLE INTERSEZIONI - 2° STRALCIO

PROGETTO DEFINITIVO

IMPRESA ESECUTRICE	GRUPPO DI LAVORO ANAS:		
DVC divincenzodinec			
GRUPPO DI PROGETTAZIONE	RESPONSABILE DEI LAVORI:		
(Mandatario) SAGI s.r.l. Società con socio unico soggetta all'attività di direzione e coordinamento di Ferrovie dello Stato Italiane S.p.A. e concessoria di servizi del C.L. 1382/002 (sottosetto con il 17500000) Via Montebello, 10 - 00185 Roma T (+39) 06 44461 - F (+39) 06 446224 P.ec: anas@comunicazione.it	VISTO: RESPONSABILE UNICO DEL PROCEDIMENTO: Ing. Marco Mancini (ANAS - S.p.A.)		
(Mandanti) TREND ENAR Cont.	PROTOCOLLO: DATA:		
BRIDGE CONSULTING TFS SGAI			
N. ELABORATO:	CAPITOLO R - AMBIENTE		
R119	CAPITOLO R1 - STUDIO IMPATTO AMBIENTALE		
	SCHEDE DI CANTIERE - BASE		
CODICE PROGETTO	NOME FILE	REVISIONE	SCALA
PROGETTO	R119 - 100_402_AMB_SCO1_A		
ELAB.	TFS		
D			
C			
B	REVISIONE	08/06/2023	
A	EMMISSIONE	Luglio 2023	
REV.	DESCRIZIONE	DATA	REDDATO
		VERIFICATO	APPROVATO