

CARTA USO DEL SUOLO_DETAGLIO

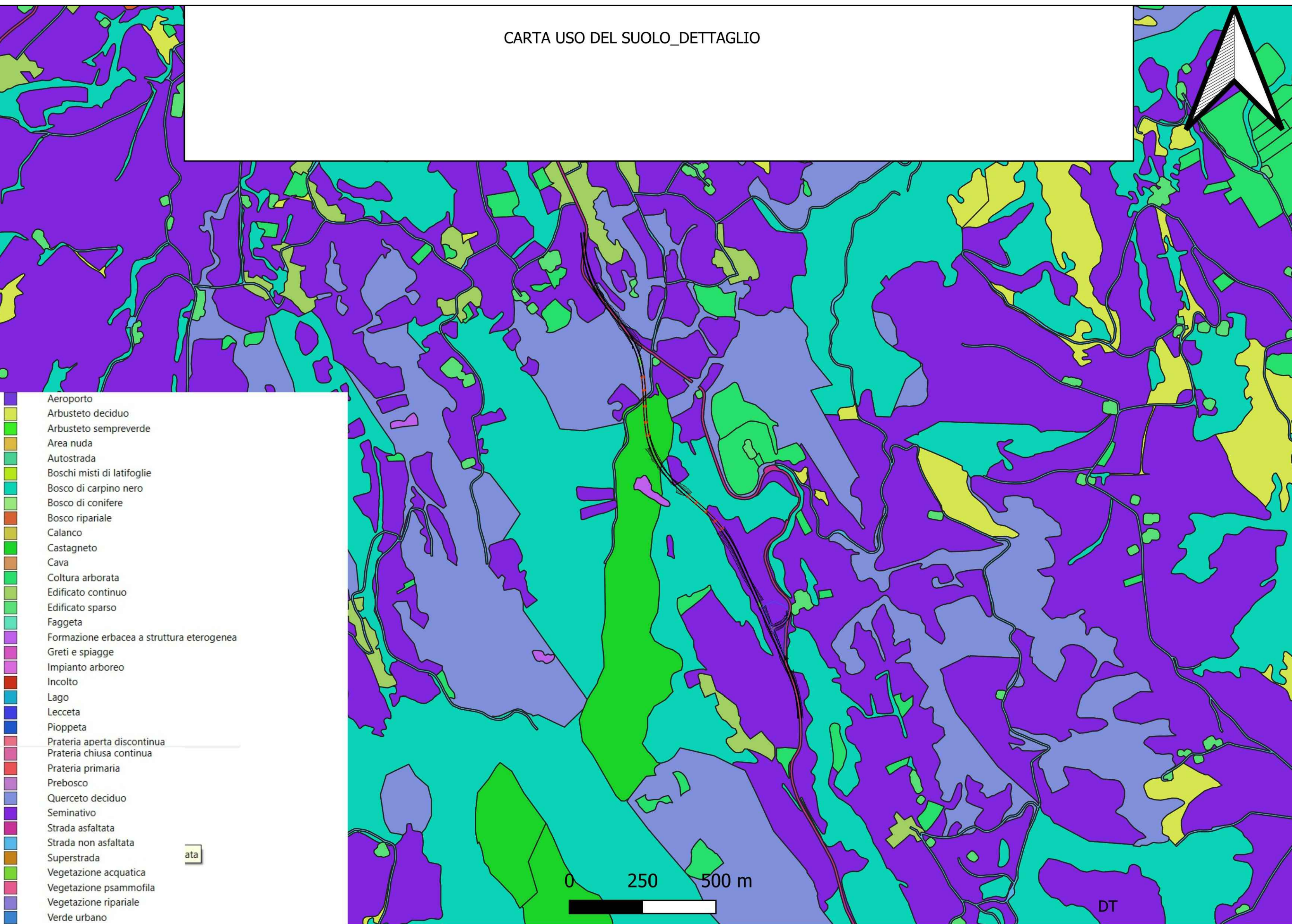

AREE ARTIFICIALI E AGROSISTEMI

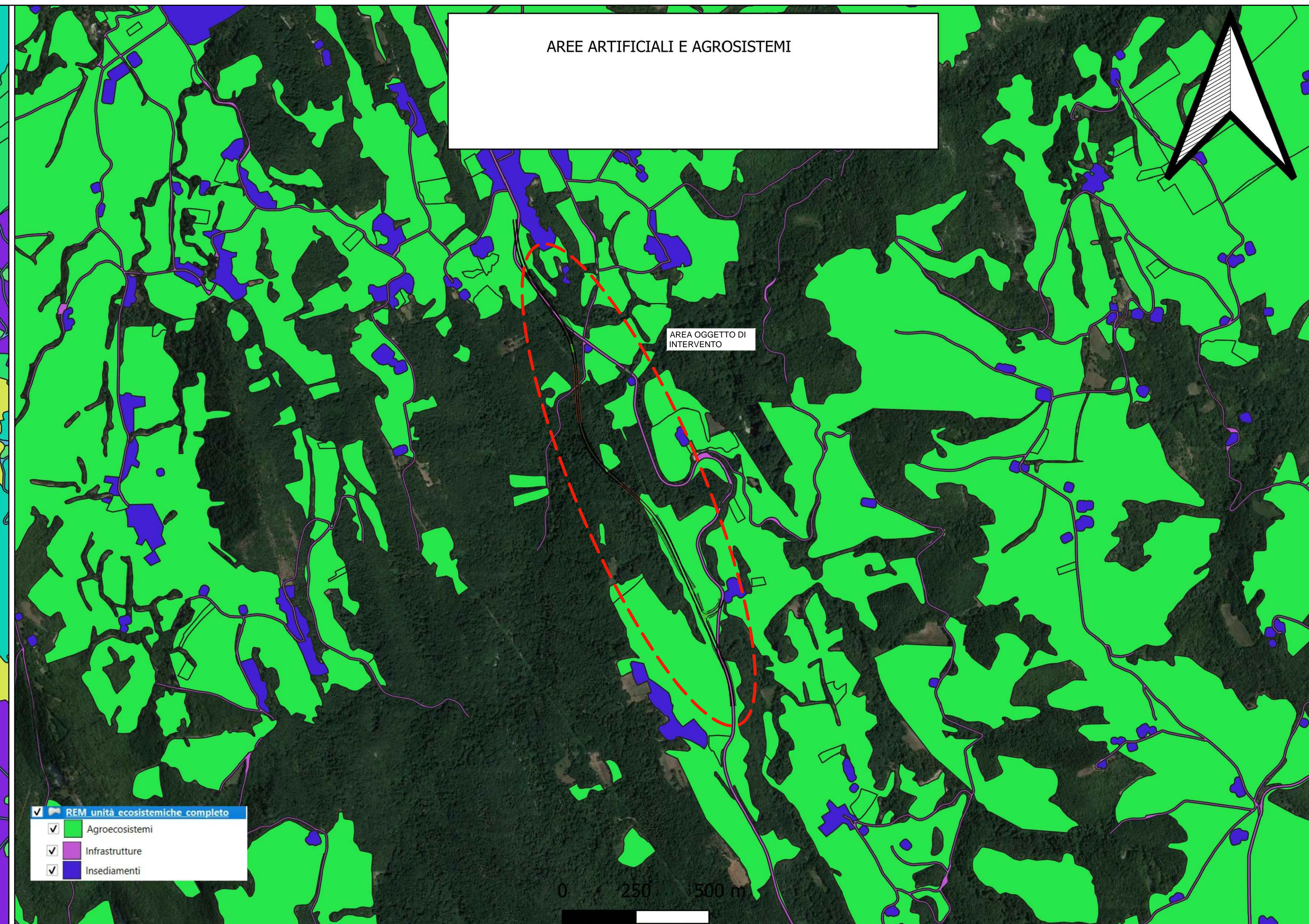

USO DEL SUOLO

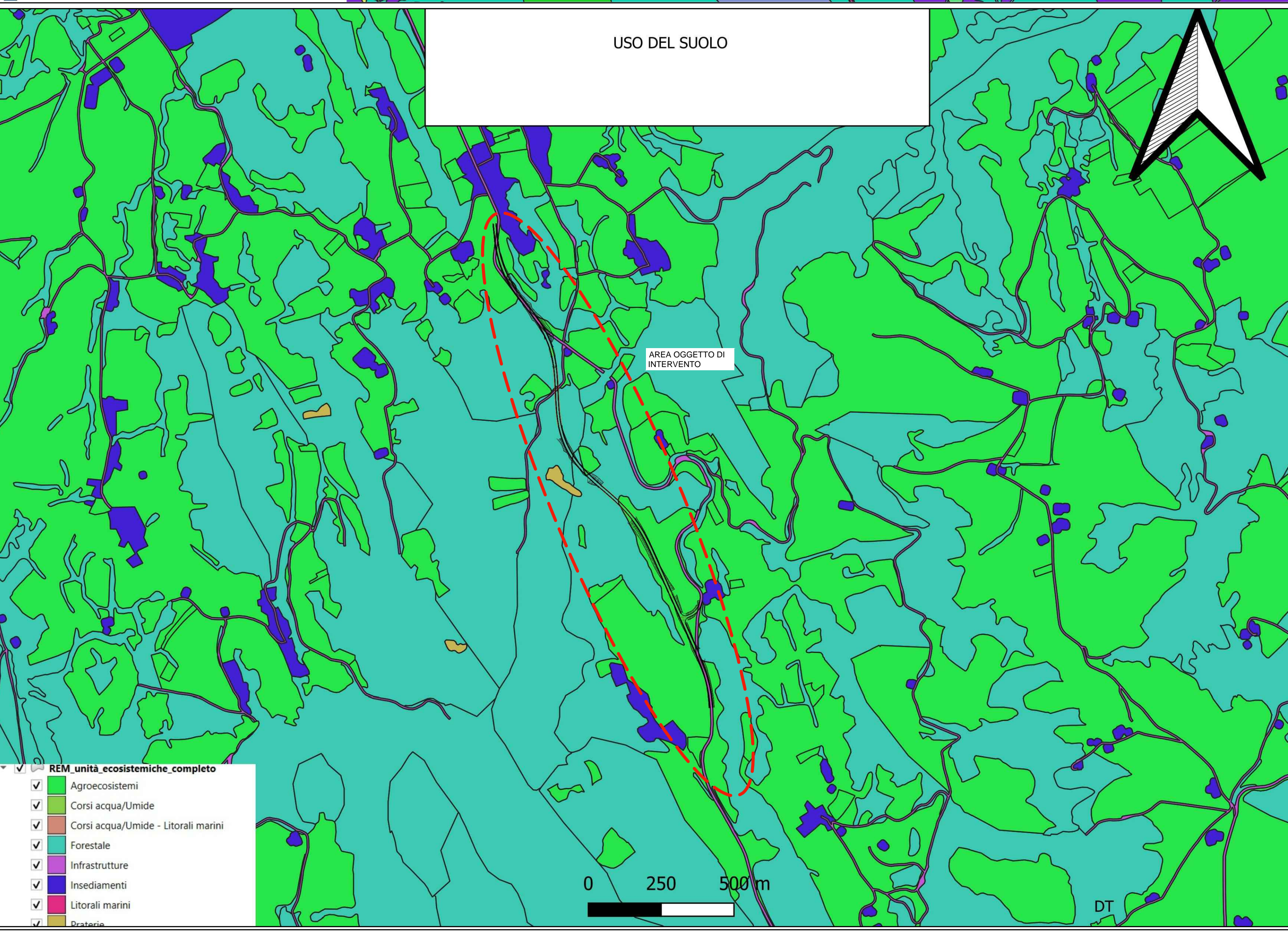

AREE ARTIFICIALI

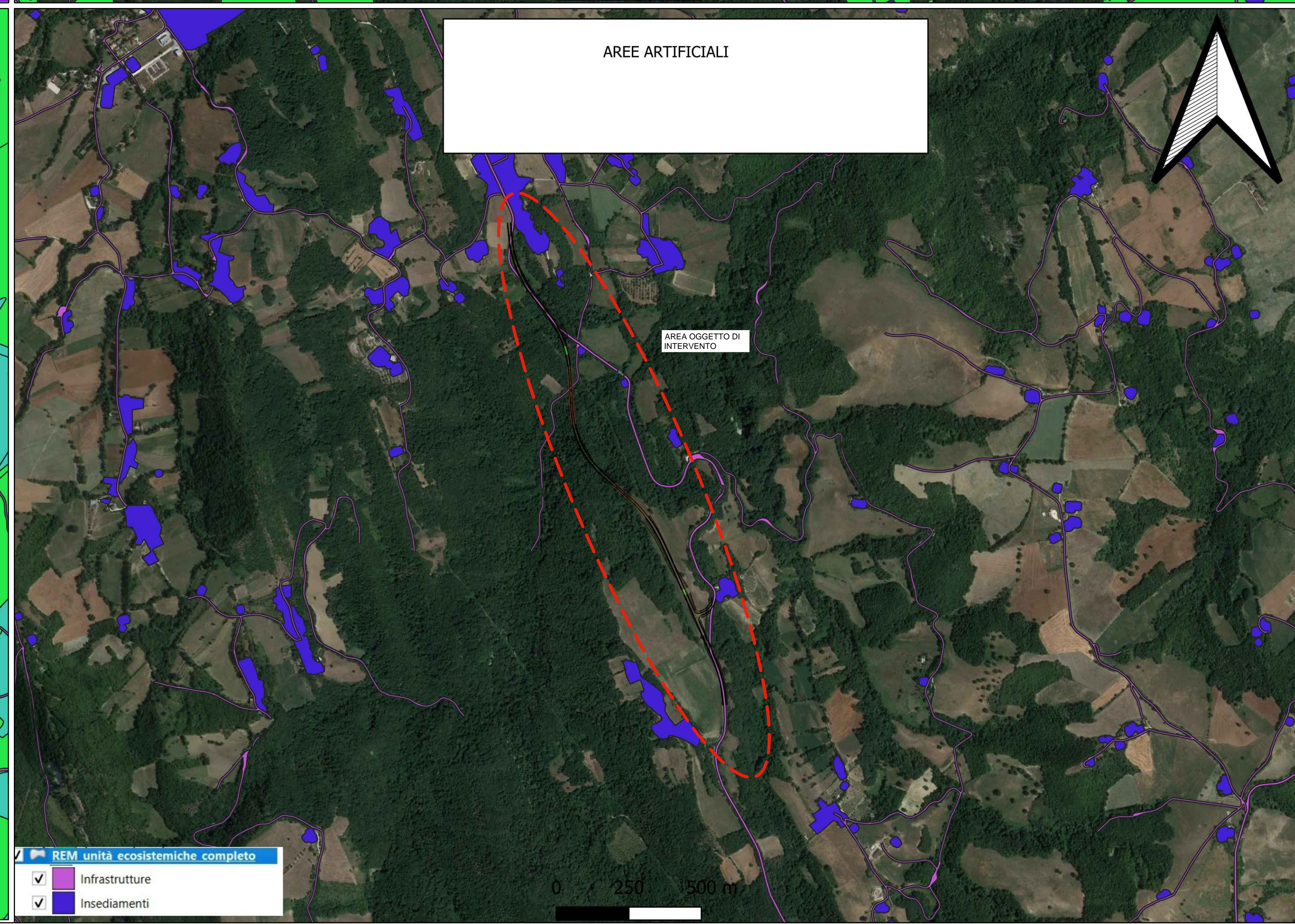

anas
GRUPPO FS ITALIANE

Struttura Territoriale Marche
Via Isonzo, 15 - 60124 Ancona T (+39) 071 5091
Pec: anas.marche@postcert.stradeanas.it - www.stradeanas.it
Anas S.p.A. - Gruppo Ferrovie dello Stato Italiane
Società con socio unico soggetta all'attività di direzione e coordinamento di Ferrovie dello Stato Italiane S.p.A. e concessionaria ai sensi del D.L. 138/2002 (convertito con L. 178/2002)
Via Maccabiano, 10 - 00185 Roma T (+39) 06 464481 - F (+39) 06 4466234
Pec: anas@postcert.stradeanas.it
Cap. Soc. Euro 2.269.892.000,00 Iscr. R.E.A. 1024951 P.IVA 02133681003 - C.F. 80208450687

S.S. 78 "SARNANO - AMANDOLA"
LAVORI DI ADEGUAMENTO E/O MIGLIORAMENTO TECNICO FUNZIONALE DELLA SEZIONE STRADALE IN T.S. E POTENZIAMENTO DELLE INTERSEZIONI - 2° STRALCIO

PROGETTO DEFINITIVO

IMPRESA ESECUTRICE	GRUPPO DI LAVORO ANAS:		
DVC divincenzadino&c			
GRUPPO DI PROGETTAZIONE	RESPONSABILE DEI LAVORI:		
(Mandatario) S.A.G.I. s.r.l. Via Postrado, 20 02075 San Benedetto del Tronto (AP) Tel. +39 0735 737500 email: info@saggiadino.it PEC: info@saggiadino.it			
(Mandanti) TREND PROJECT SERVIZIO DI PROGETTAZIONE ENAR Cont.	VISTO: RESPONSABILE UNICO DEL PROCEDIMENTO: Ing. Marco Mancini (ANAS S.p.A.)		
BRIDGE CONSULTING TRE SGAI	PROTOCOLLO: DATA:		
N. ELABORATO: R121	CAPITOLO R – AMBIENTE CAPITOLO R1 – STUDIO IMPATTO AMBIENTALE CARTA USO DEL SUOLO: MATRICE AGRICOLA		
CODICE PROGETTO	NOME FILE	REVISIONE	SCALA
PROGETTO	ELABORATO	A	-
D			
C			
B			
A	EMISSIONE	04/04/2023	- - -
REV.	DESCRIZIONE	DATA	REDATTO VERIFICATO APPROVATO