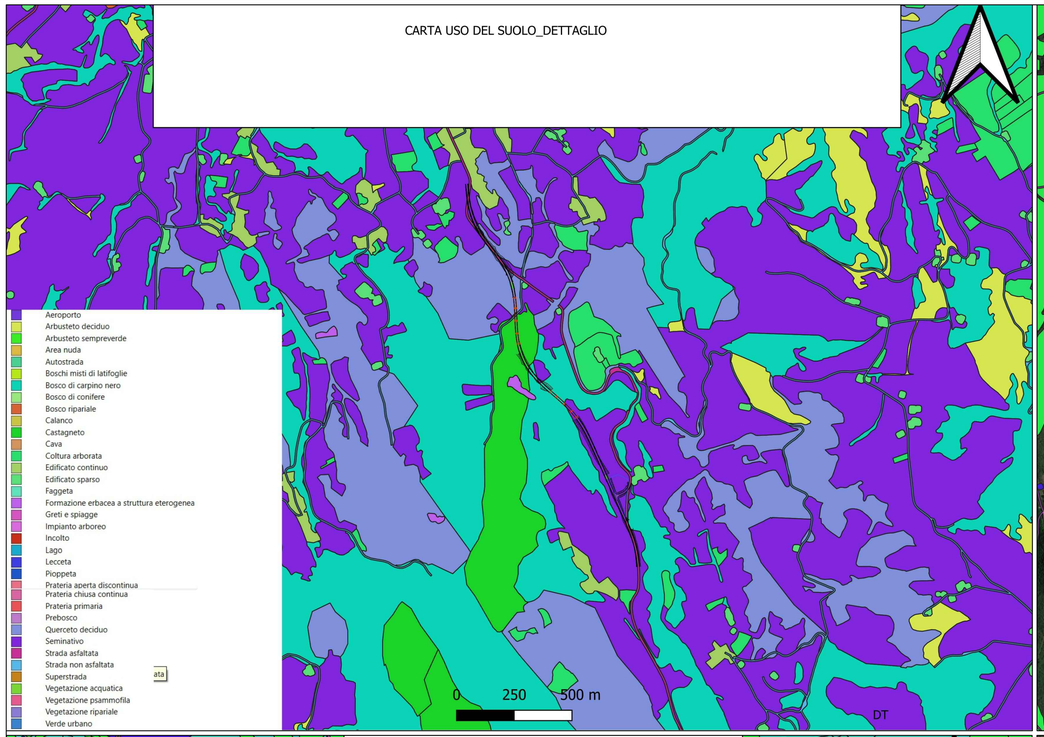

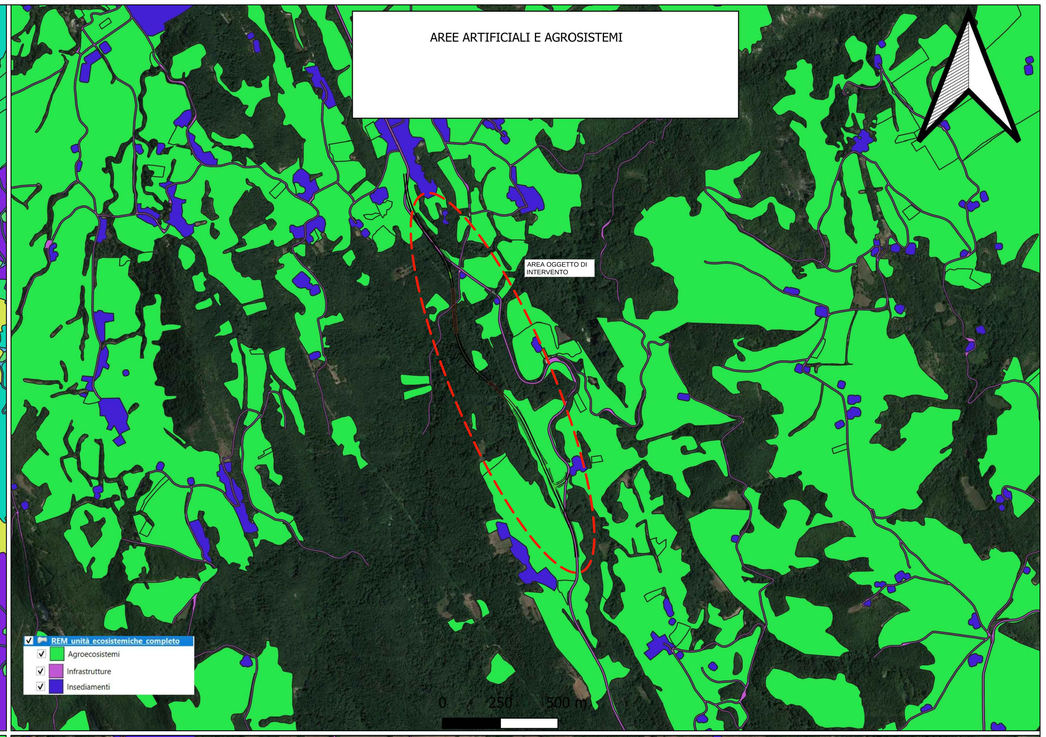

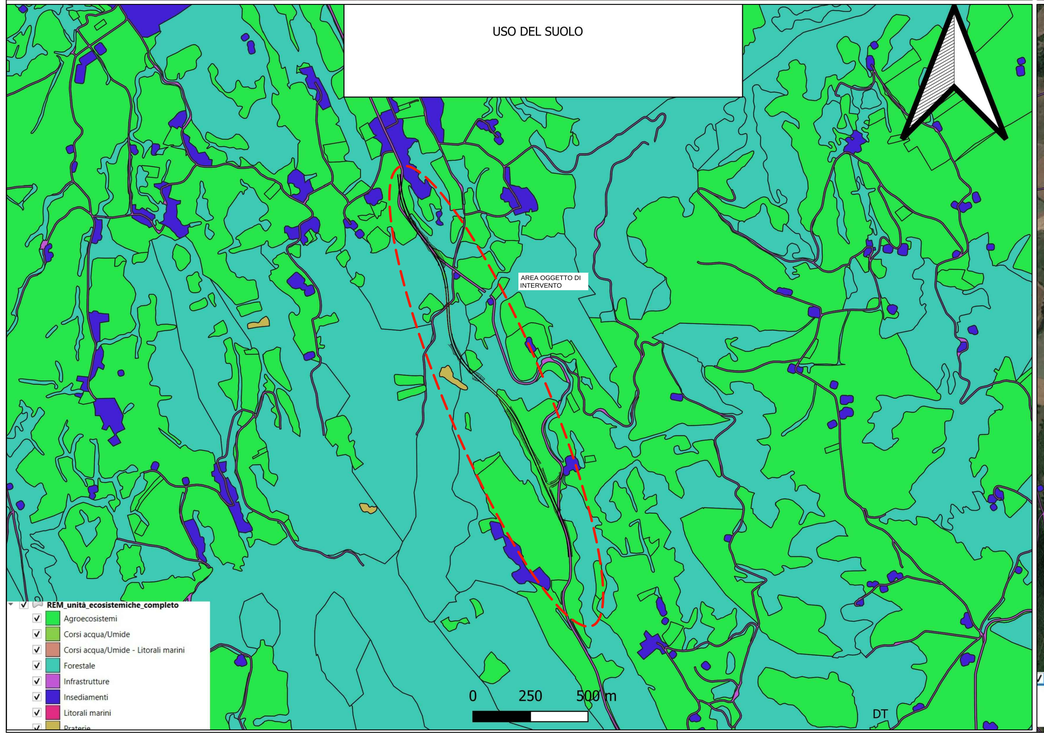

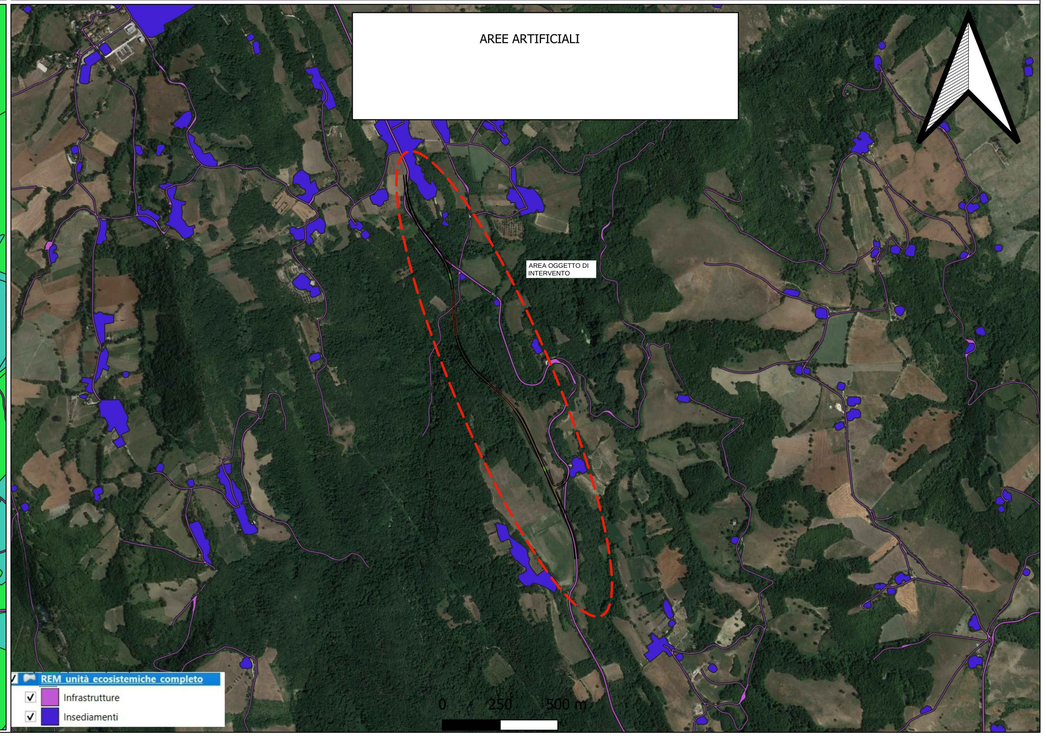

anas
GRUPPO FS ITALIANE

Struttura Territoriale Marche
Via Isonzo, 15 - 60124 Ancona T [+39] 071 / 5091
Pec anas.marche@postacert.stradeanas.it - www.stradeanas.it
Anas S.p.A. - Gruppo Ferrovie dello Stato Italiane
Società con socio unico soggetta all'attività di direzione e coordinamento di ferrovie dello Stato Italiane S.p.A. e concessionaria ai sensi del D.L. 138/2002 (convertito con L. 178/2002)
Via Monzambano, 10 - 00185 Roma T [+39] 06 44461 - F [+39] 06 4458224
Pec anas@postacert.stradeanas.it
Cap. Soc. Euro 2.269.892.000,00 Iscr. R.E.A. 1024951 P.IVA 02133681003 – C.F. 80208450587

S.S. 78 "SARNANO - AMANDOLA"
LAVORI DI ADEGUAMENTO E/O MIGLIORAMENTO TECNICO FUNZIONALE DELLA SEZIONE STRADALE IN T.S. E POTENZIAMENTO DELLE INTERSEZIONI - 2° STRALCIO

PROGETTO DEFINITIVO

IMPRESA ESECUTRICE

DVC divincenzodino&c

GRUPPO DI LAVORO ANAS:

GRUPPO DI PROGETTAZIONE

(Mandataria)
S.A.G.I. s.r.l.
Società per l'Ambiente, la Geologia e l'Ingegneria
Via Pasubio,28
63074 San Benedetto del Tronto (AP)
Tel. e Fax 0735.752.646
e-mail: info@sagisrl.it PEC: info@pec.sagistudio.it
CARROCCIA MAURIZIO
Ordine Ingegneri della Provincia di Ascoli Piceno
n° iscrizione A 1
13.12.2023 11:38:13 GMT+00:00

(Mandanti)
TREND PROJECT
EN.AR. Conti
BRIDGE CONSULTING DSD
TPS
SGAI

RESPONSABILE DEI LAVORI:

VISTO: RESPONSABILE UNICO DEL PROCEDIMENTO:
Ing. Marco Moncino (ANAS S.p.A.)

PROTOCOLLO:

DATA:

N. ELABORATO: R122

CAPITOLO R – AMBIENTE
CAPITOLO R1 – STUDIO IMPATTO AMBIENTALE
CARTA USO DEL SUOLO: MATRICE NATURALE

CODICE PROGETTO (PROGETTO / LIV.PROG. / ANNO)	NOME FILE	REVISIONE	SCALA
	- CODICE ELAB. T00IA05AMBCT02	A	–

REV.	DESCRIZIONE	DATA	REDATTO	VERIFICATO	APPROVATO
D					
C					
B					
A	EMISSIONE	Ottobre 2023	-	-	-