

CARTA DELLE VEGETAZIONE REALE

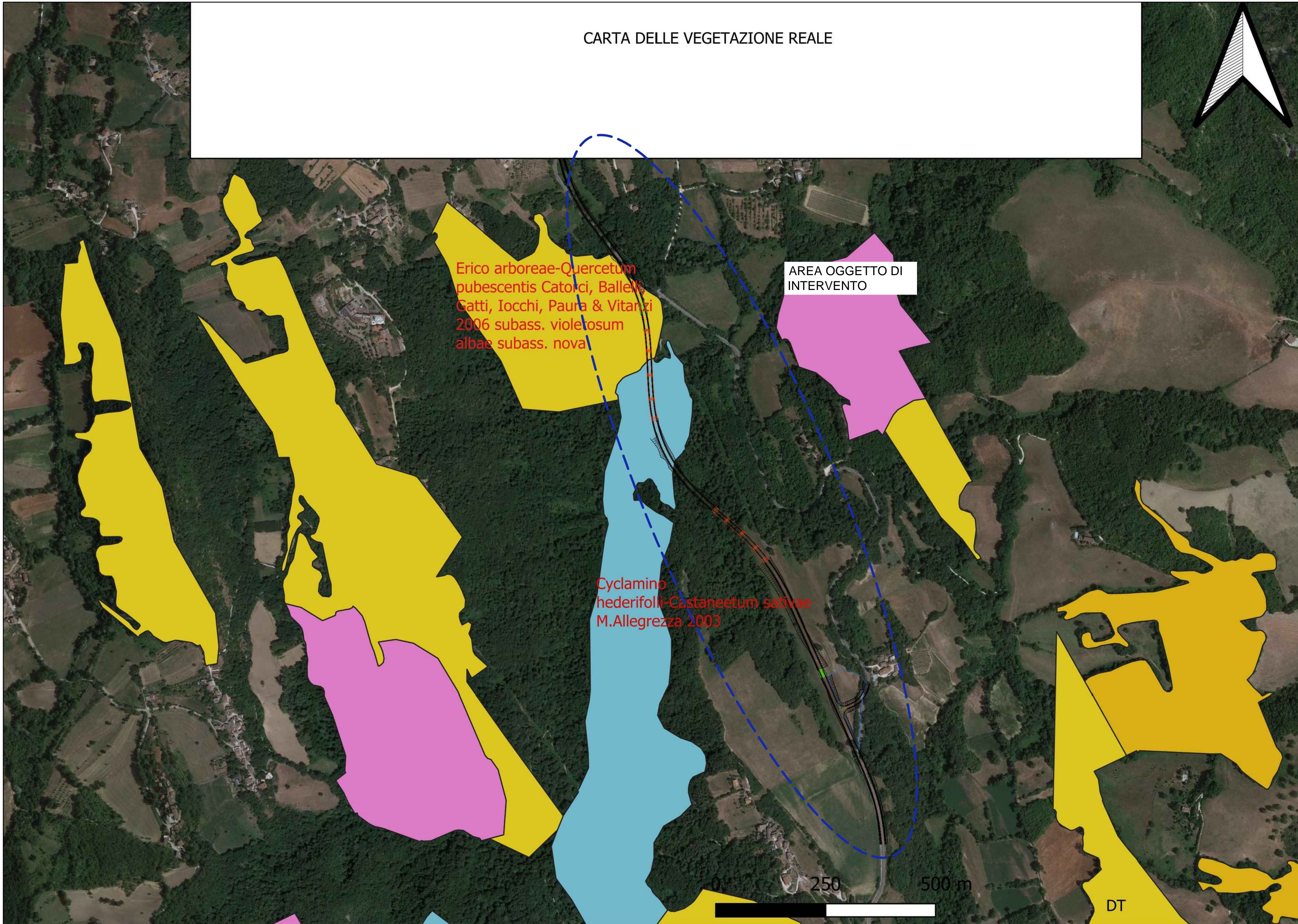
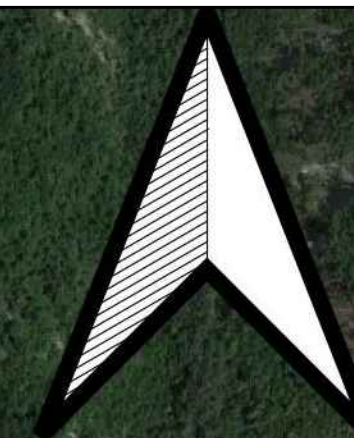

Struttura Territoriale Marche  
 Via Isonzo, 15 - 60124 Ancona T [+39] 071 / 5091  
 Pec anas.marche@postacert.stradeanas.it - www.stradeanas.it  
 Anas S.p.A. - Gruppo Ferrovie dello Stato Italiane  
 Società con socio unico soggetta all'attività di direzione e coordinamento di Ferrovie dello Stato Italiane S.p.A. e concessionaria ai sensi del D.L. 138/2002 (convertito con L. 178/2002)  
 Via Monzambano, 10 - 00185 Roma T [+39] 06 44461 - F [+39] 06 4456224  
 Pec anas@postacert.stradeanas.it  
 Cap. Soc. Euro 2.269.892.000,00 Iscr. R.E.A. 1024951 P.IVA 02133681003 - C.F. 80208450587

S.S. 78 "SARNANO - AMANDOLA"  
 LAVORI DI ADEGUAMENTO E/O MIGLIORAMENTO TECNICO FUNZIONALE DELLA SEZIONE STRADALE IN T.S. E POTENZIAMENTO DELLE INTERSEZIONI - 2° STRALCIO

PROGETTO DEFINITIVO

IMPRESA ESECUTRICE	GRUPPO DI LAVORO ANAS:

GRUPPO DI PROGETTAZIONE	RESPONSABILE DEI LAVORI:
(Mandatario) S.A.G.I. s.r.l. Società per l'Ambiente, la Geologia e l'Ingegneria Via Pasubio, 20 63074 San Benedetto del Tronto (AP) Tel. e Fax 0735.757580 email: info@sagistudio.it PEC: info@pec.sagistudio.it	

(Mandanti)	VISTO: RESPONSABILE UNICO DEL PROCEDIMENTO: Ing. Marco Mancina (ANAS S.p.A.)
 TREND PROJECT Ingegneria e Architettura servizi di ingegneria	
 ENAR Conti Ingegneria e Architettura	

BRIDGE CONSULTING DSD	 TPS INGEGNERIA	 SGAI	PROTOCOLLO:	DATA:
--------------------------	-----------------------	----------	-------------	-------

N. ELABORATO: R124	CAPITOLO R – AMBIENTE CAPITOLO R1 – STUDIO IMPATTO AMBIENTALE CARTA DELLA VEGETAZIONE REALE
-----------------------	---

CODICE PROGETTO		NOME FILE		REVISIONE	SCALA
PROGETTO	LIV. PROC.	ANNO			
□ □ □ □ □ □ □ □	□	□ □			
CODICE ELAB.: T001A06AMBCT01			A	-	
D					
C					
B					
A	EMISSIONE		Ottobre 2023	-	-
REV.	DESCRIZIONE	DATA	REDATTO	VERIFICATO	APPROVATO