

Carta del contesto e della struttura del paesaggio



Perimetrazione del vincolo AV511 su CTR

Perimetrazione del vincolo AV504 SU CTR

Validato il ___/___/___

REGIONE MARCHE Ministero del Territorio e delle Attività Culturali e del Turismo

DELIMITAZIONE AREE OGGETTO DELLA DICHIARAZIONE DI NOTEVOLE INTERESSE PUBBLICO Art. 136 e 157 D.Lgs. 42/2004 e s.m.i.

TAVOLA DI DELIMITAZIONE DELL'AREA

D.A.C.R. n. 8 del 23 dicembre 1985
DICHIARAZIONE DI NOTEVOLE INTERESSE PUBBLICO COMPRESORIO MONTI SIBILLINI, VERSANTE MACERATESE, E MASSICCO DEL MONTE NERONE
ART. 1 LA ZONA DEL COMPRESORIO DEI MONTI SIBILLINI, VERSANTE DELLA PROVINCIA DI MACERATA
RICADENTE NEI COMUNI DI: ACQUACANINA - BOLOGNOLA - CASTELSANTANGELO SUL NERA - CESSAPALOMBO - FIASTRA - FIORDIMONTE - MONTECAVALLO - MUCCIA - PIEVEBOVIGLIANA - PIEVETORINA - SAN GINESIO - SARNANO - USSITA - VISSO

Cod. riferimento Ministero **MC0A**
 Cod. riferimento SITAP
 Cod. riferimento Regione Marche **AV511**

EMILIA ROMAGNA, SAN MARINO, TOSCANA, UMBRIA, ABRUZZO, LAZIO

— limite statale
 — limite regionale
 — limite provinciale
 limite comunale

▨ delimitazione dell'area
 ▨ delimitazione aree tutelate D.M. 31/07/1985
 ▨ D.A.C.R. n. 8 del 23/12/1985

BASE CARTOGRAFICA 1:100.000 derivata da Carta Tecnica Regionale

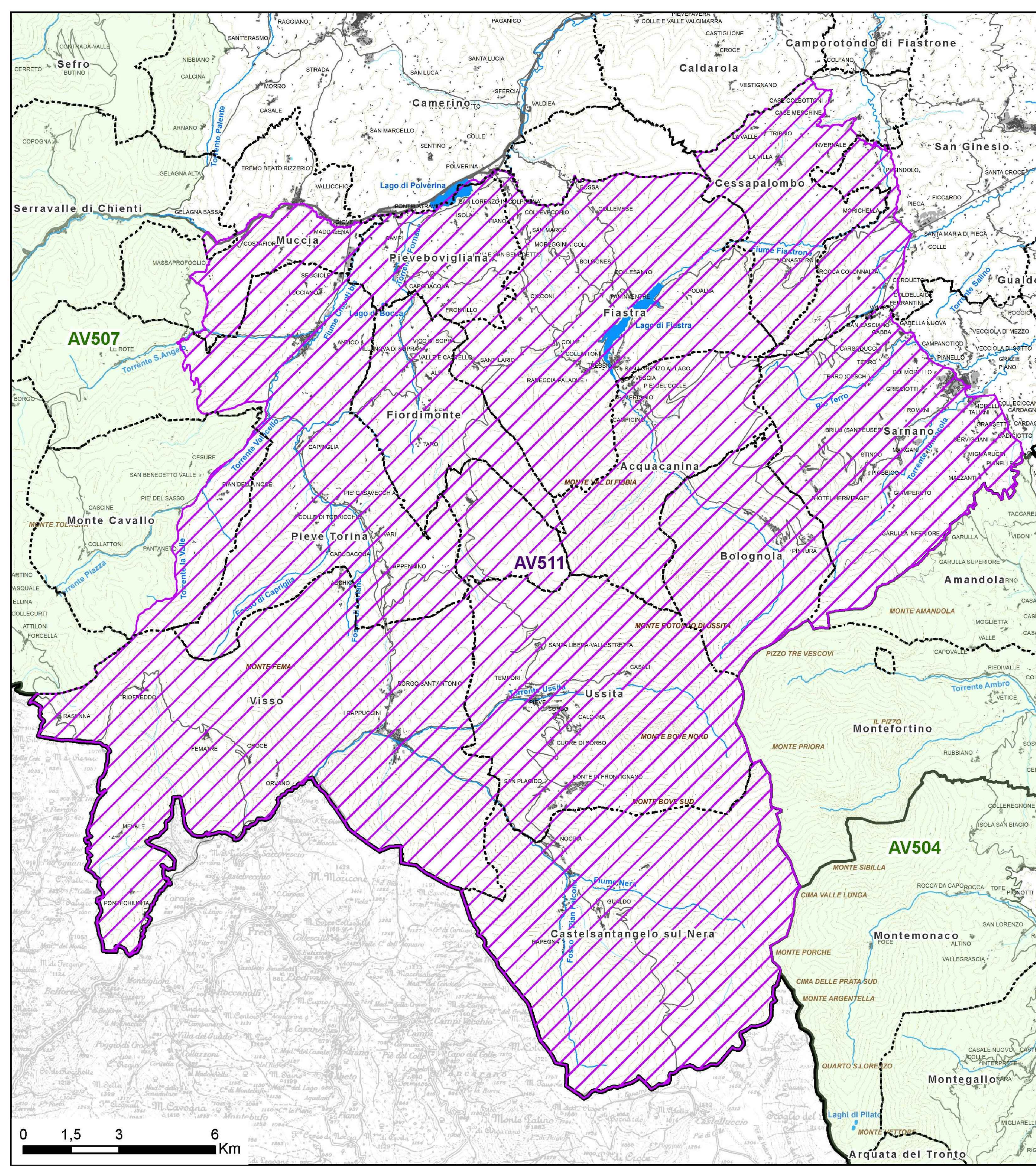

Validato il ___/___/___

REGIONE MARCHE Ministero del Territorio e delle Attività Culturali e del Turismo

DELIMITAZIONE AREE OGGETTO DELLA DICHIARAZIONE DI NOTEVOLE INTERESSE PUBBLICO Art. 136 e 157 D.Lgs. 42/2004 e s.m.i.

TAVOLA DI DELIMITAZIONE DELL'AREA

D.M. 31 luglio 1985
DICHIARAZIONE DI NOTEVOLE INTERESSE PUBBLICO DELLA ZONA DEI MONTI SIBILLINI, RICADENTE NEI COMUNI DI AMANDOLA, MONTEFORTINO, MONTEMONACO, MONTEGALLO E ARQUATA DEL TRONTO

Cod. riferimento Ministero **AP01**
 Cod. riferimento SITAP **110317**
 Cod. riferimento Regione Marche **AV504**

EMILIA ROMAGNA, SAN MARINO, TOSCANA, UMBRIA, ABRUZZO, LAZIO

— limite statale
 — limite regionale
 — limite provinciale
 limite comunale

▨ delimitazione dell'area
 ▨ delimitazione aree tutelate D.M. 31/07/1985
 ▨ D.A.C.R. n. 8 del 23/12/1985

BASE CARTOGRAFICA 1:100.000 derivata da Carta Tecnica Regionale

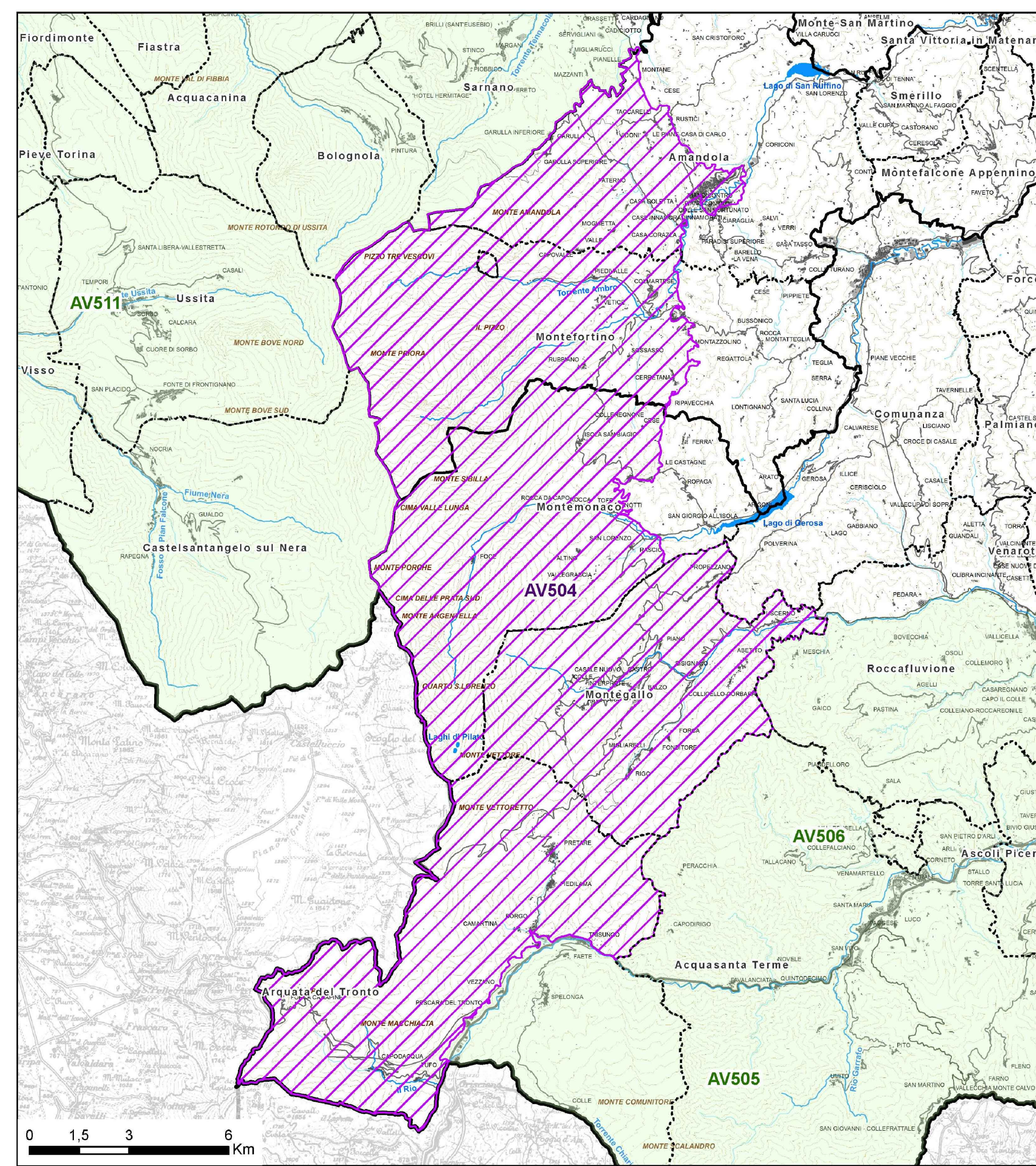

Sanas GRUPPO FS ITALIANE

Struttura Territoriale Marche
 Via Sesto, 15 - 60124 Ancona T [+39] 071 / 5091
 P.ec anas.marche@gruppo.fsitaliane.it - www.stradanas.it
 Anas S.p.A. - Gruppo Ferrovie dello Stato Italiane
 Società con socio unico soggetta all'attività di direzione e coordinamento di Ferrovie dello Stato Italiane S.p.A. e concessoria di servizi del C.L. 1382/2002 (normativa 2011 - 1750/2002)
 Via Maccabiani, 10 - 00185 Roma T [+39] 06 44461 - F [+39] 06 445224
 P.ec anas@gruppo.fsitaliane.it
 Cap. Soc. Euro 2.209.892.000,00 Iscr. R.E.A. 1024951 P.A.A. 02133681003 - C.F. 80208450587

S.S. 78 "SARNANO - AMANDOLA"
LAVORI DI ADEGUAMENTO E/O MIGLIORAMENTO TECNICO FUNZIONALE DELLA SEZIONE STRADALE IN T.S. E POTENZIAMENTO DELLE INTERSEZIONI - 2° STRALCIO

PROGETTO DEFINITIVO

IMPRESA ESECUTRICE: **DVC** divincenzodivincenzi&c

GRUPPO DI PROGETTAZIONE: **SAGI s.r.l.** (responsabile), **TREND**, **ENAR Cont.**, **BRIDGE CONSULTING**, **DSD**, **TFS**, **SGAI**

RESPONSABILE DEI LAVORI: **Ing. Marco Mancini (ANAS S.p.A.)**

VISTO: RESPONSABILE UNICO DEL PROCEDIMENTO: **Ing. Marco Mancini (ANAS S.p.A.)**

PROTOCOLLO: _____ DATA: _____

N. ELABORATO: **R135** CAPITOLO R - AMBIENTE
 CAPITOLO R1 - STUDIO IMPATTO AMBIENTALE
 CARTA DEL CONTESTO E DELLA STRUTTURA DEL PAESAGGIO

CODICE PROGETTO: **R135 - T00_MAR_AMB_C01_A_Carta del contesto**

PROGETTO: _____ UN.PROG. _____ ANNO _____ REVISIONE _____ SCALA _____

CODICE ELAB.: **T001|A008|AMB|C01|A**

| | | | | | |
|------|-------------|-------------|---------|------------|-----------|
| D | | | | | |
| C | | | | | |
| B | | | | | |
| A | EMMISSIONE | Luglio 2023 | 100 | 100 | 100 |
| REV. | DESCRIZIONE | DATA | REDDATO | VERIFICATO | APPROVATO |