

SHELTER - AREA PRODUTTORE - SC.1:50

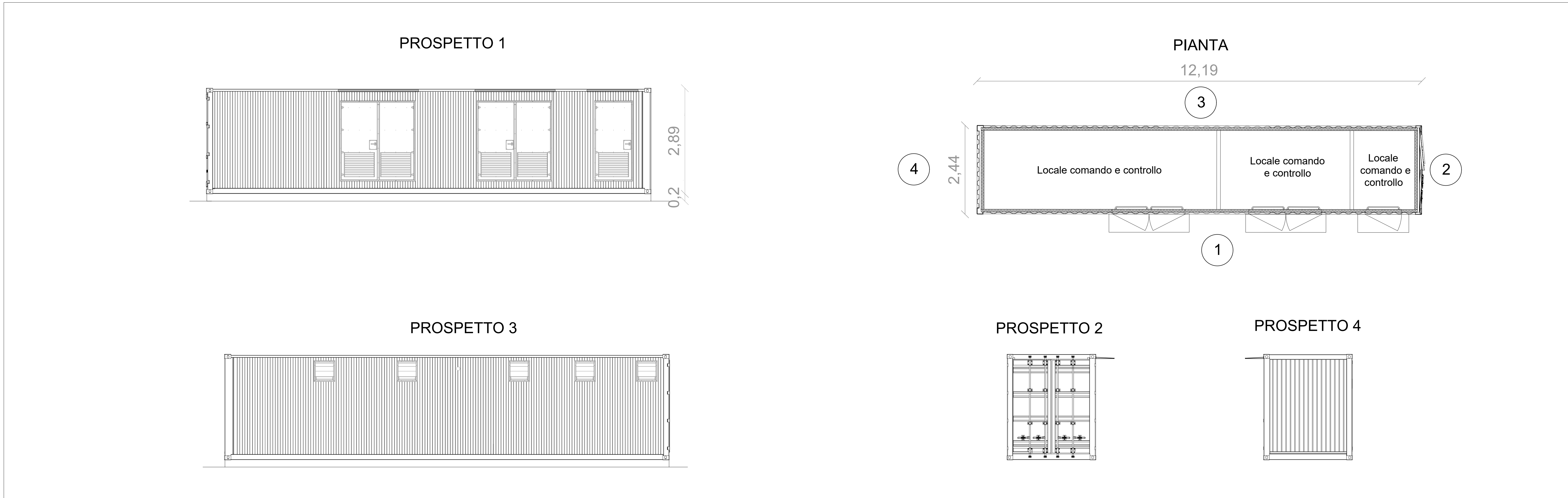

FABBRICATO QUADRI - AREA PRODUTTORE - SC.1:50

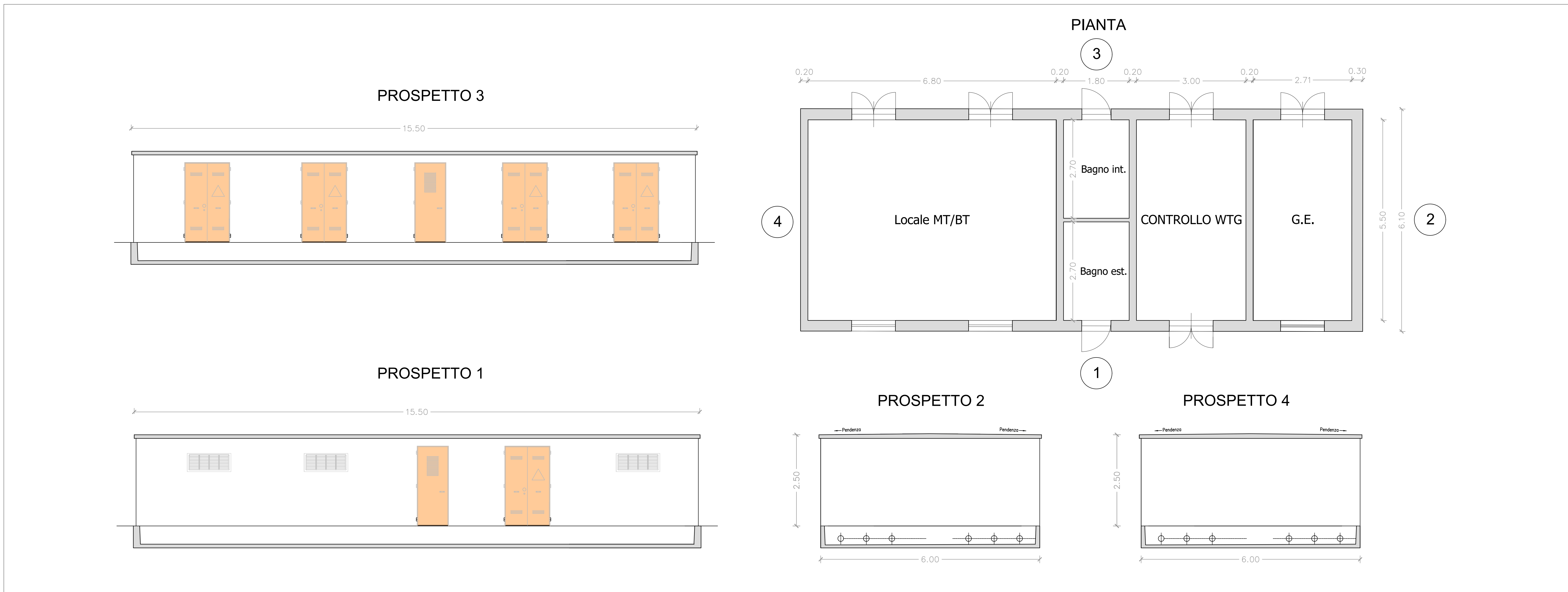

COMMITTENTE	 GRV WIND SARDEGNA 7 S.R.L. Via Durini, 9 - 20124 Milano (MI) - Tel. +39 02 50043159 P. IVA 12038450968		 GRV WIND SARDEGNA 7 S.R.L. Via Durini, 9 - 20124 Milano (MI) - Tel. +39 02 50043159 P. IVA 12038450968		
	PROGETTISTI	 Progettazione e coordinamento: Ing. Giuseppe Frongia IAT - CONSULTING PROJECT S.r.l. Via Cassanese, 21 - 0902 Cagliari (CA)		 IAT PROGETTI Via Cassanese, 21 - 0902 Cagliari (CA)	
PROGETTO		REGIONE AUTONOMA DELLA SARDEGNA PROVINCIA MEDIO CAMPIDANO COMUNE VILLANOVAFRANCA COMUNE FURTEI COMUNE SANLURI COMUNE VILLAMAR			
ELABORATO	Titolo: STAZIONE DI UTENZA - FABBRICATO QUADRI		Tav./Doc.: WVNF-TE8		
REV.	DATA	DESCRIZIONE	ELABORAZIONE	VERIFICA	APPROVAZIONE

PROGETTO DEFINITIVO PER LA REALIZZAZIONE DI UN PARCO EOLICO DENOMINATO "SU MURDEGU" COMPOSTO DA 7 AEROGENERATORI DA 6.0 MW, PER UNA POTENZA COMPLESSIVA DI 42 MW SITO NEL COMUNE DI VILLANOVAFRANCA (VS), CON OPERE DI CONNESSIONE NEI COMUNI DI VILLANOVAFRANCA, VILLAMAR, FURTEI E SANLURI (VS)

Nome file: WVNF-TE8_STAZIONE DI UTENZA - FABBRICATO QUADRI
 Scala/Formato: 1:50/A0