COMUNI DI CASTELNUOVO DELLA DAUNIA -
CASALVECCHIO DI PUGLIA
SAN PAOLO DI CIVITATE - TORREMAGGIORE
PROVINCIA DI FOGGIA

NVA Sustainable Engineering

PROGETTO PER LA REALIZZAZIONE DI UN PARCO EOLICO

RICHIESTA DI AUTORIZZAZIONE UNICA
D.Lgs. 387/2003

PROCEDIMENTO UNICO AMBIENTALE (PUA)

VALUTAZIONE DI IMPATTO AMBIENTALE (VIA)

D.Lgs. 152/2006 ss.mm.ii. (Art.27)
"Norme in materia ambientale"

PROGETTO	CAMMARATA
DITTA	NVA S.r.l.

TAV20

SCALA 1:50.000

Titolo dell'allegato:

LAYOUT SU RETE ECOLOGICA BIODIVERSITA'

REV	DESCRIZIONE	DATA
0	EMISSIONE	16/10/2023

CARATTERISTICHE GENERALI D'IMPIANTO

GENERATORE
- Altezza mozzo: fino a 175 m
- Diametro rotore: fino a 172 m
- Potenza unitaria: fino a 7,2 MW

IMPIANTO
- Numero generatori: 36
- Potenza complessiva: fino a 259,2 MW

Il proponente:
NVA S.r.l.
Via Lepetit, 8
20045 Lainate (MI)
info@nvarenewables.com
nva.srl@pecimprese.it

Il progettista:
ATS Engineering srl
P.zza Giovanni Paolo II, 8
71017 Torremaggiore (FG)
0882/393197
atseng@pec.it

Il tecnico:
Ing. Eugenio Di Gianvito
atsing@atsing.eu
DI GIANVITO EUGENIO
15.11.2023 08:51:32
GMT+00:00

LEGENDA

- Aerogeneratori
- Stazione di Elevazione
- Stazione Terna
- Storage
- Piazzola di montaggio
- Cavidotto interno
- Cavidotto esterno
- Strade da realizzare
- Strade da adeguare
- AVI (Area Vasta d'Indagine)

NUMERO WTG	Est	Nord	distanza Acustica grezza	RETICOLO IDROGRAFICO	DL	UCP	COROTA DI NARNICCHIA	CORRIDOI ECOLOGICI (PTA - RETE NATURA)	TRATTURI (RIPRISTINO LAVORI)	PAI	RPS NATURA 2000	PTA	Nota Tecnica prot. n. 15 Aug 2023 / 2023
			Ref. n. 14-15 e 17	04-05 e 07bis	04-01-05	04-01-01	Ref. n. 15 e 20bis	04-06 e Ref. n. 19	Ref. n. 11	04-09	04-06 e Ref. n. 24	Ref. n. 30	Ref. n. 18
1	519118.0000	4601057.0000											
2	514080.0000	4600440.0000											
3	516383.1329	4600366.4950											
4	519000.0000	4599500.0000											
5	519320.2570	4599282.4000											
6	521001.0000	4600949.0000											
7	521861.0000	4600168.0000											
8	523047.0000	4600110.0000											
9	523778.0000	4600341.0000											
10	525455.0000	4600561.0000											
11	524002.0000	4599002.0000											
12	523750.0000	4600849.0000											
13	523750.0000	4600849.0000											
14	521006.0000	4600313.0000											
15	521241.8180	4600953.3950											
16	521841.0000	4600300.0000											
17	519398.1016	4600369.8289											
18	519142.0000	4600944.0000											
19	518386.0000	4601017.0000											
20	519186.0000	4601392.0000											
21	519344.0000	4601947.0000											
22	519553.0000	4602350.0000											
23	519453.0977	4602000.5101											
24	520590.0000	4601220.0000											
25	519207.0000	4601900.0000											
26	519653.3341	4601997.0993											
27	520054.3800	4601905.0000											
28	519884.0000	4601600.0000											
29	519500.0000	4601300.0000											
30	519333.1000	4601250.0000											
31	518323.0000	4601007.0000											
32	518947.0000	4601007.0000											
33	518443.0000	4601803.0000											
34	519176.7132	4601917.5273											
35	517113.3900	4601978.3636											
36	518119.0000	4601947.0000											

Legenda

RETE ECOLOGICA BIODIVERSITA'

Principali sistemi di Naturalità
- principale
- secondario

Connessioni ecologiche
- connessione, fluviali-naturali
- connessione, fluviali-residuali
- connessione, corso d'acqua episodico
- connessione costiera
- Connessioni terrestri
- Aree tampone
- Nuclei naturali isolati
- Grotte
- Elementi di deframmentazione

NATURALITA'
- boschi e macchie
- arbusteti e cespuglieti
- prati e pascoli naturali
- aree umide
- fiumi
- Canali delle Bonifiche
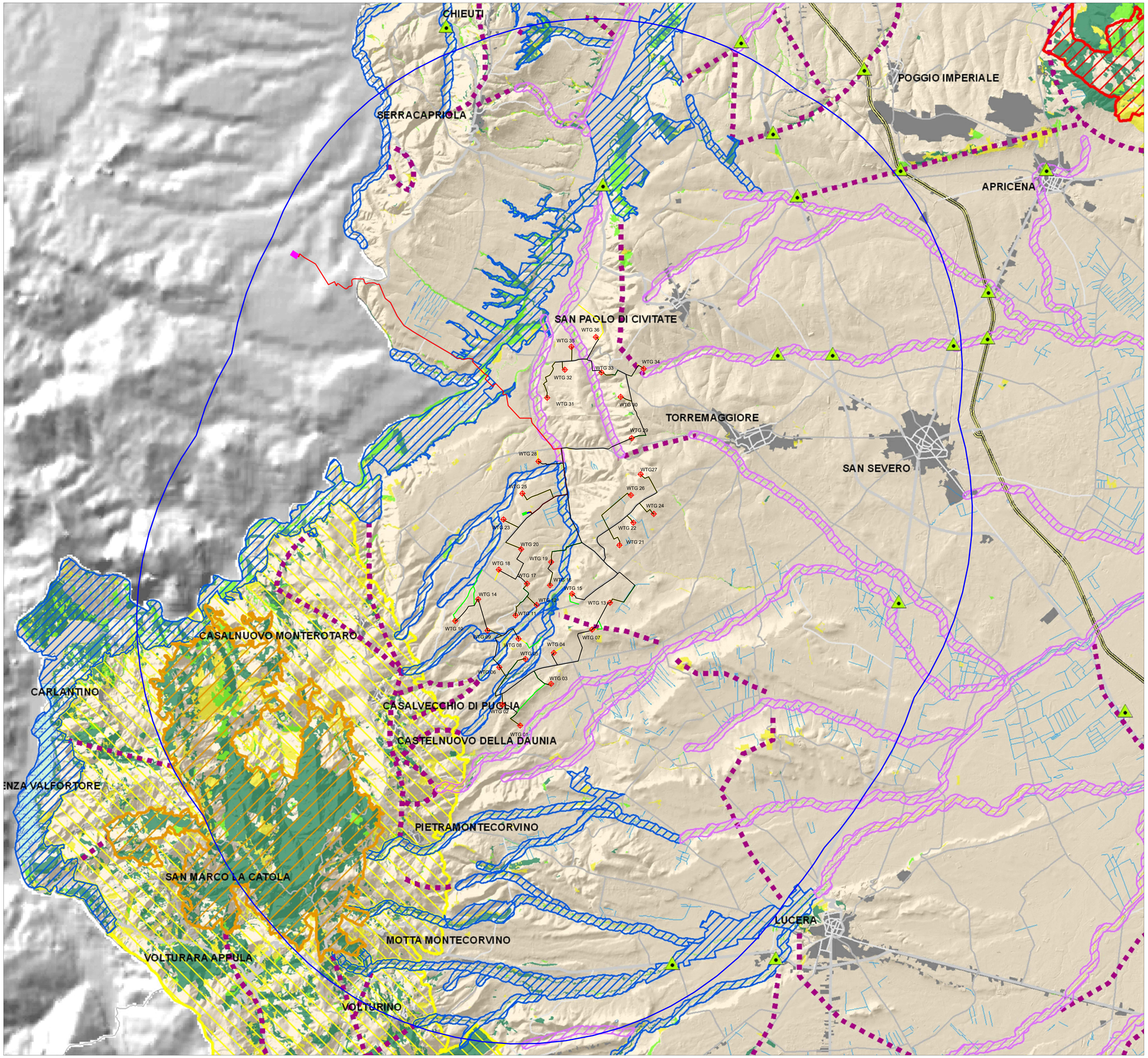
INFRASTRUTTURE URBANE E VIABILITA'
- Edificato
- Autostrade
- Statali
- Provinciali