COMUNI DI CASTELNUOVO DELLA DAUNIA -
CASALVECCHIO DI PUGLIA
SAN PAOLO DI CIVITATE - TORREMAGGIORE
PROVINCIA DI FOGGIA

NVA Sustainable Engineering

PROGETTO PER LA REALIZZAZIONE DI UN PARCO EOLICO

RICHIESTA DI AUTORIZZAZIONE UNICA
D.Lgs. 387/2003

PROCEDIMENTO UNICO AMBIENTALE (PUA)

VALUTAZIONE DI IMPATTO AMBIENTALE (VIA)

D.Lgs. 152/2006 ss.mm.ii. (Art.27)
"Norme in materia ambientale"

PROGETTO	CAMMARATA
DITTA	NVA S.r.l.

TAV19

SCALA 1:50.000

Titolo dell'allegato:

LAYOUT SU PUTT_P_ATD

REV	DESCRIZIONE	DATA
0	EMISSIONE	20/10/2023

CARATTERISTICHE GENERALI D'IMPIANTO

GENERATORE
- Altezza mozzo: fino a 175 m
- Diametro rotore: fino a 172 m
- Potenza unitaria: fino a 7.2 MW

IMPIANTO
- Numero generatori: 36
- Potenza complessiva: fino a 259.2 MW

Il proponente:
NVA S.r.l.
Via Lepetit, 8
20045 Lainate (MI)
info@nvarenewables.com
nva.srl@pecimprese.it

Il progettista:
ATS Engineering srl
P.zza Giovanni Paolo II, 8
71017 Torremaggiore (FG)
0882/393197
atseng@pec.it

Il tecnico:
Ing. Eugenio Di Gianvito
atsing@atsing.eu
DI GIANVITO EUGENIO 15.11.2023 08:50:21 GMT+00:00

LEGENDA

- Aerogeneratori
- Stazione di Elevazione
- Stazione Terna
- Storage
- Piazzola di montaggio
- Cavidotto interno
- Cavidotto esterno
- Strade da realizzare
- Strade da adeguare
- AVI (Area Vasta d'Indagine)

LEGENDA ATD"Ambiti Territoriali Distinti"

- Vincoli Archeologici
- Vincoli Architettonici
- Usi civici
- Vincolo idrogeologico
- Tratturi
- Ripopolamento e cattura
- Oasi di protezione
- Aree connesse
- Parchi
- Biotopi
- Grotte
- Macchie
- Boschi
- Corsi d'Acqua
- Segnalazioni Archeologiche
- Zone Umide
- Decreto Galassini
- Segnalazioni architettoniche
- Vincolo ex legge 1497-1939

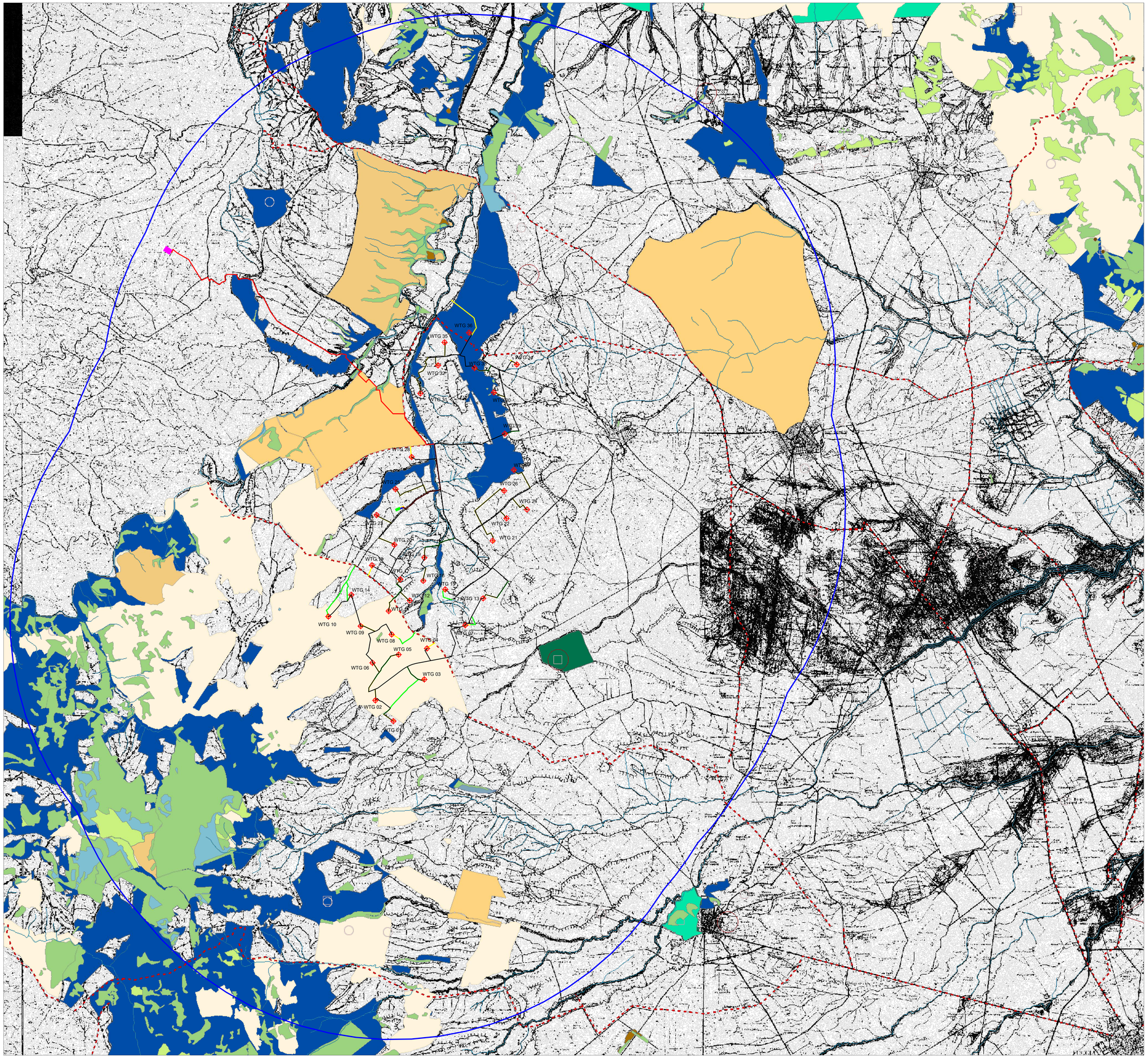

ANALISI DELLE TORRI CON INDICAZIONE DELLE RELAZIONI CHE TRATTANO LE EVENTUALI CRITICITA' RISCONTRATE

NUMERO WTG	WGS84 UTM33N Est	WGS84 UTM33N Nord	ABITAZIONI distanza Acustica ginnata Rif. a 14-15 e 17	VINCOLO IDROGEOLOGICO Rif. 04-05	BP Rif. 04-05-06	UCP Rif. 04-05-06	DOTTRINA AMBIENTALISTA di 75m	DOTTRINA AMBIENTALISTA di 400m	VINCOLI TURISTICO, LOTTIZZAZIONI, ZONE A AVI FALMENTO Rif. n. 15	ALTRI VINCOLI EFFETTI CUMULATIVI Rif. n. 21	PAI Rif. n. 11	RETE NATURA 2000 Rif. 04-05	RETE NATURA 2000 Rif. 04-05 e Rif. n. 26	PPTR Rif. n. 30	Aree Non Idonee - L. 6 art. 20 Reg.Reg. 24 / 2010 Rif. n. 28
1	515116.0000	4601057.0000													
2	514380.0000	4600409.0000													
3	516063.1133	4600194.4958													
4	516495.0000	4600635.0000													
5	515332.3173	4600261.4882													
6	514261.0000	4600949.0000													
7	516061.0000	4601468.0000													
8	515047.0000	4601510.0000													
9	513779.0000	4601400.0000													
10	512455.0000	4601942.0000													
11	512957.0000	4600806.0000													
12	513790.0000	4600849.0000													
13	513595.1733	4600838.3433													
14	513394.0000	4600733.0000													
15	512414.6189	4600955.9956													
16	516341.0000	4600935.0000													
17	515989.5733	4600950.6289													
18	514242.0000	4600944.0000													
19	515886.0000	4601035.0000													
20	513154.0000	4601073.0000													
21	516464.0000	4601240.0000													
22	519752.0000	4611689.0000													
23	519443.0000	4611600.0000													
24	520590.0000	4612230.0000													
25	519207.0000	4610806.0000													
26	519653.5342	4611997.0993													
27	519294.0000	4611600.0000													
28	519866.0000	4614380.0000													
29	519684.0000	4615000.0000													
30	519232.3159	4617024.8277													
31	519231.0000	4616600.0000													
32	518947.0000	4618137.0000													
33	518440.0000	4618000.0000													
34	517175.7242	4618173.5875													
35	517113.0000	4619000.0000													
36	518219.0000	4619475.0000													