

LEGENDA

- Aerogeneratore impianto eolico esistente da demolire
- Cavidotto MT impianto eolico esistente da demolire
- Viabilità da potenziare per la fase di smontaggio (*)
- Viabilità da potenziare per la fase di smontaggio (**)
- Limite comunale

(*) Da demolire dopo lo smontaggio delle torri
(**) Da utilizzare per la fase di costruzione del parco ammodernato

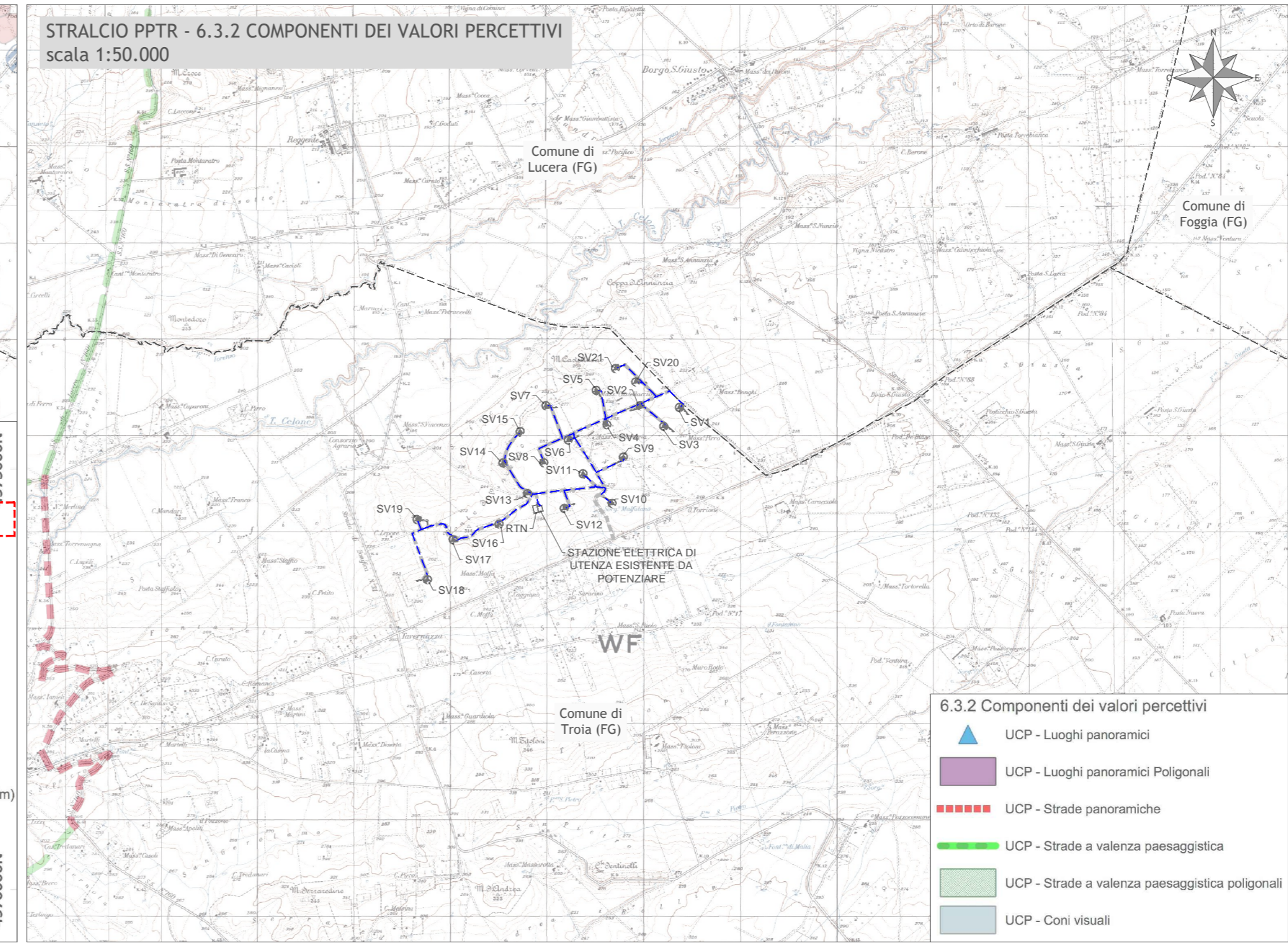
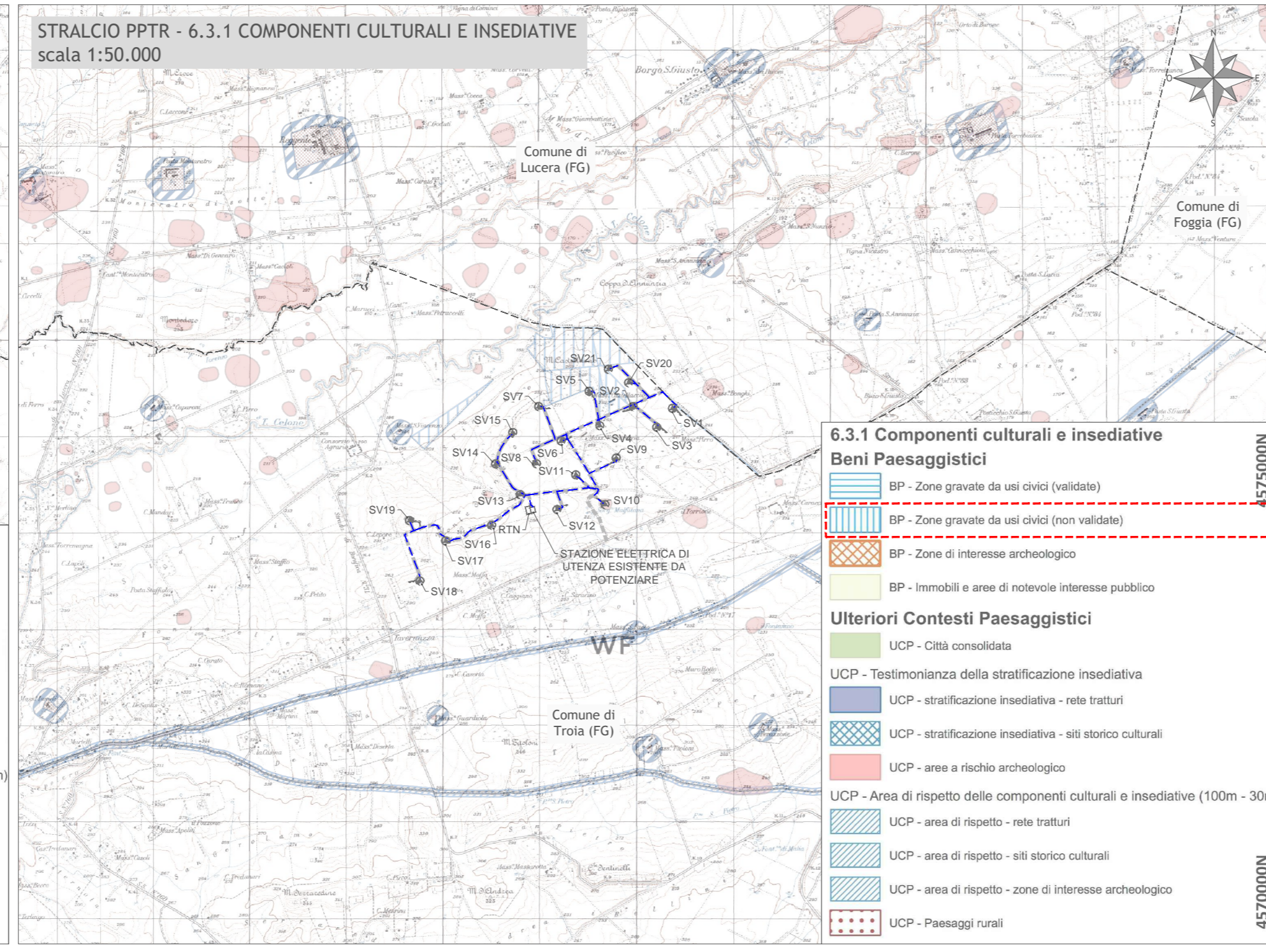
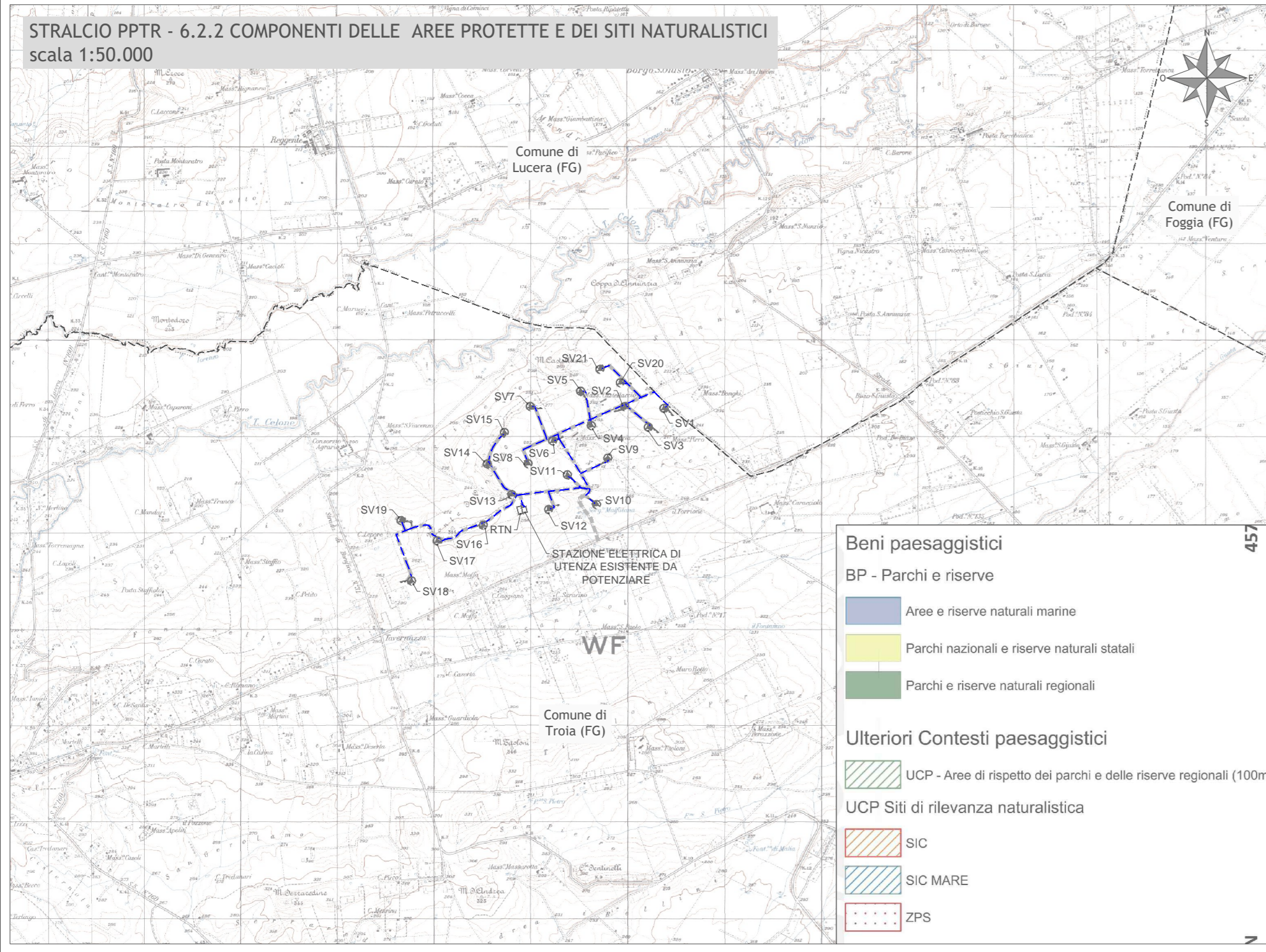

Regione Puglia
Provincia di Foggia
Comune di Troia e Lucera

POTENZIAMENTO DEL PARCO EOLICO DI TROIA SAN VINCENZO

Codifica proponente: TSV ENG TAV 00152 00

Titolo: SCREENING DEI VINCOLI (IMPIANTO EOLICO ESISTENTE DA DEMOLIRE) - PIANO PAESAGGISTICO TERRITORIALE REGIONALE

Scala: 1:50.000

Formato Stampa: A2+

Foglio: 1 di 1

Numero documento: 232202

Fase: D

Tipologia documento: D

Progr. doc.: 0152

Rev.: 00

Proponente: ERG Eolica San Vincenzo

Logo: ERG EVOLVING ENERGIES

PROGETTO DEFINITIVO

Progettazione: PROGETTO ENERGIA S.R.L.

Logo: PROGETTO ENERGIA

SERVIZI DI INGEGNERIA INTEGRATI

Progettista: MASSIMO LO RUSSO

Stampa: ISCRITTO ALL'ALBO DEI PROFESSIONISTI CON N. 1555

Sul presente elaborato sussiste il DIRITTO DI PROPRIETA'. Qualsiasi utilizzo non preventivamente autorizzato sarà perseguito ai sensi della normativa vigente.

Rev.	Data	Descrizione revisione	Redatto	Controllato	Approvato
00	25.09.2023	EMISSIONE PER AUTORIZZAZIONE	S. P. IACOVIELLO	A. FIORENTINO	M. LO RUSSO