

CARTA DELLA NATURALITA'

- Naturalità molto elevata - elevata
- Naturalità elevata
- Naturalità elevata - media
- Naturalità media
- Naturalità molto debole
- Naturalità molto debole - nulla

..... Limiti comunali

Fonte: N.S. ELABORAZIONE

Raccordi 150 kV "S.E. Troia - Celle San Vito/Faeto"

- Tracciato elettrodotto
- Sostegno
- Stazioni elettriche

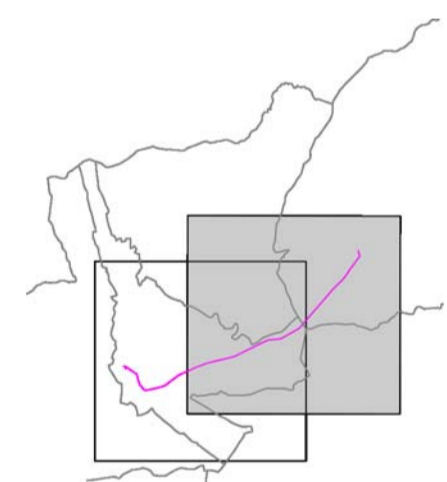

Sistema di riferimento
U.T.M. WGS 1984 Fuso 33

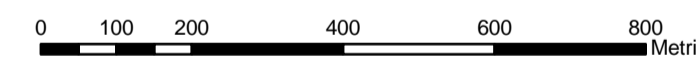

REVISIONI					
N.	DATA	DESCRIZIONE	ELABORATO	VERIFICATO	APPROVATO
00	20/07/2013	PRIMA EMISSIONE	Arch. F. Zaccara Dott. M. A. Porrandolfi	G.Luzzi INGICRE-ASA	N.Rivabene INGICRE-ASA
TIPOLOGIA DELL'ELABORATO		CODICE DELL'ELABORATO			
PLANIMETRIA		DEFR10017BASA00262_2.2			
PROGETTO		Raccordi 150 kV "S.E. Troia - Celle San Vito/Faeto"			
RICAVATO DALLA DOC. TERNA		VALUTAZIONE DI INCIDENZA ECOLOGICA			
CLASSIFICAZIONE DI SICUREZZA		Carta della naturalità			
NOME DEL FILE	SCALA CAD	FORMATO	SCALA	FOGLIO	
DEFR10017BASA00262_2.2.PDF	1 unità = CAD	A1	1:10.000	2/2	

Questo documento contiene informazioni di proprietà Terna Rete Italia S.p.A. e deve essere utilizzato esclusivamente dal destinatario in relazione alle finalità per le quali è stato ricevuto. È vietata qualsiasi forma di riproduzione o di divulgazione senza l'esplicito consenso di Terna Rete Italia S.p.A. This document contains information proprietary to Terna Rete Italia S.p.A. and it will have to be used exclusively for the purposes for which it has been furnished. Whichever shape of spreading or reproduction without the written permission of Terna Rete Italia S.p.A. is prohibi.

