

ALBARUM S.r.l.

Via Privata Giovanni Bensi, n. 12/5
Milano 20152
P.Iva 04294740982
albarumsrl@legalmail.it



Head Quarter - North Italy: Via A. Volta, 13
25010 San Zeno Naviglio (BS)
rpe@kbdev.it
www.kbdev.it
P. Iva 03617590983

Field Office - Centre&South Italy
Via Enrico Mattei, 93 - Z.I. "A"
62012 Civitanova Marche (MC)

Impianto AGROVOLTAICO - Gildone (CB)

PROGETTO DEFINITIVO



| | | | | | |
|------|------------|-----------|-------------------|--------------------|-------------------------|
| 00 | 10/08/2023 | Emissione | dott. S. Crosetto | dott.sa L. Canalis | |
| REV. | DATA | OGGETTO | PREPARATO | CONTROLLATO | APPROVATO |
| | | | SINTECNICA | SINTECNICA | Green Horse Engineering |

Responsabile di Progetto:



PROGETTISTA:



TITOLO:

CARTA DEI VINCOLI PAESAGGISTICI

NOTE:



IDENTIFICAZIONE ELABORATO

F | V | G | I | L | D | E | A | M | D | 0 | 4 | 8

ARGOMENTO | PROGETTO | LIVELLO | AREA | TIPO | PROGRESSIVO

Questo documento contiene informazioni di proprietà della Green Horse Engineering Srl e può essere utilizzato esclusivamente dal destinatario in relazione alle finalità per le quali è stato ricevuto. È vietata qualunque forma di riproduzione o divulgazione senza l'esplicito consenso della Green Horse Engineering Srl

FORMATO:

A3

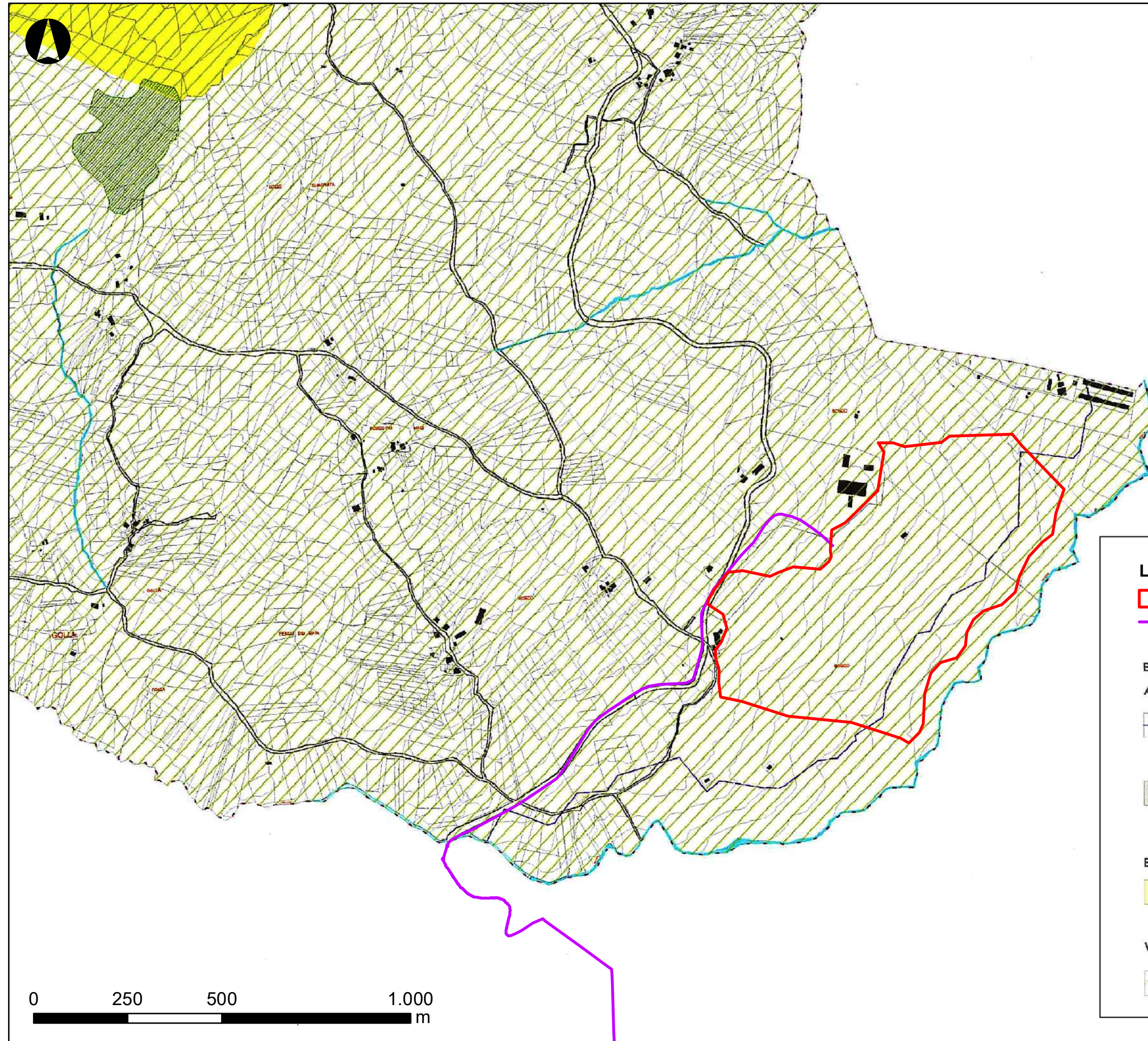

Legenda

- Area intervento
- Cavidotto

BENI PAESAGGISTICI

Arete tutelate per legge

- Fiumi, torrenti, corsi d'acqua e relative sponde o piedi degli argini per una fascia di ml 150 ciascuna (Dlgs 42/2004, art. 142, comma 1, lett.m)
- Arete boscate (Dlgs 42/2004, art. 136, comma 1, lett. d)

BENI CULTURALI

- Area archeologica (Dlgs 42/2004, art.10)

VINCOLI DI TUTELA AMBIENTALE

- Arete soggette a vincolo idrogeologico (RD 3267/1923)