

Regione
Molise



Provincia di
Campobasso



Comune di
Tufara



Comune di
Gambatesa



Comune di
Riccia



Comune di
Cercemaggiore



Committente:

RWE

RWE RENEWABLES ITALIA S.R.L.
via Andrea Doria, 41/G - 00192 Roma
P.IVA/C.F. 06400370968
PEC: rwerenewablesitaliasrl@legalmail.it

Titolo del Progetto:

REALIZZAZIONE DI UN IMPIANTO PER LA PRODUZIONE DI ENERGIA ELETTRICA DA FONTE EOLICA NEI COMUNI DI GAMBATESA (CB), TUFARA (CB), RICCIA (CB) E CERCEMAGGIORE (CB).

Documento:

PROGETTO DEFINITIVO OPERE CIVILI

N° Documento:

PEPI D EA 49.i

ID PROGETTO:

PEPI

DISCIPLINA:

PD

TIPOLOGIA:

D

FORMATO:

A3

Elaborato:

Album dei fotoinserti (Ante e Post Operam)-F9

FOGLIO:

1 di 1

SCALA:

N/A

Nome file:

PEPI_D_EA_49.i Album dei fotoinserti (Ante e Post Operam)-F9.pdf

Progettazione:



ENERGY & ENGINEERING S.R.L.

Via XXIII Luglio 139
83044 - Bisaccia (AV)
P.IVA 02618900647
Tel./Fax. 0827/81480
pec: energyengineering@legalmail.it

Progettista:



Ing. Davide G. Trivelli

Rev:	Data Revisione	Descrizione Revisione	Redatto	Controllato	Approvato
0	03/07/2023	PRIMA EMISSIONE	ENERGY & ENGINEERING S.R.L.	ENERGY & ENGINEERING S.R.L.	ENERGY & ENGINEERING S.R.L.

FOTOINSERIMENTO "F9"

COMUNE DI MACCHIA VALFORTORE (CB)

COORDINATE WGS 84 SCATTO FOTOGRAFICO

E 492919 N 4603580



Il punto di ripresa scelto è "Cappella della Madonna Assunta" nel Comune di Macchia Valfortore (CB).
Il punto d'interesse si trova a sud del centro abitato.
Dallo studio dell'intervisibilità evince che nel punto scelto sono visibili 8 aerogeneratori su 8.

F9-MACCHIA VALFORTORE-CAPPELLA DELLA MADONNA ASSUNTA ALLA WTG T1
DISTANZA 9045 M

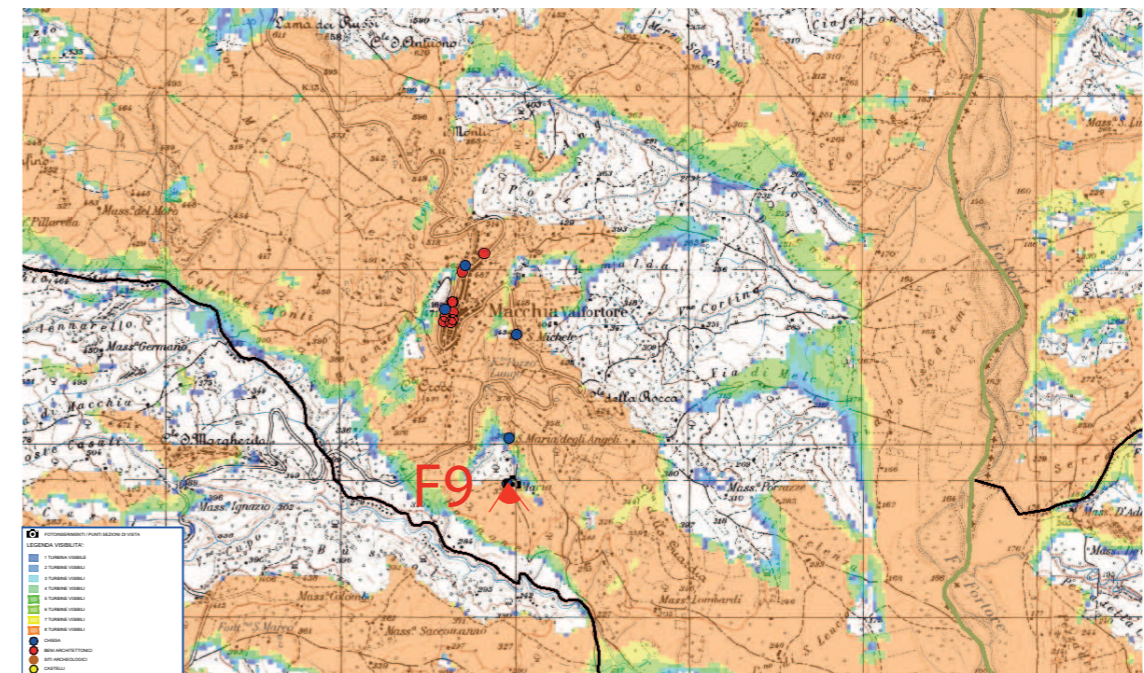
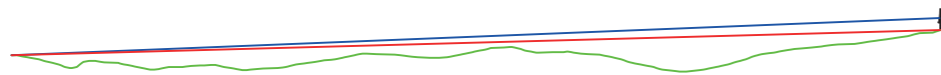

(F9) MACCHIA VALFORTORE_Cappella della Madonna Assunta: Stato di fatto



(F9) MACCHIA VALFORTORE_Cappella della Madonna Assunta: Fotosimulazione

Dal punto di interesse risultano visibili gli aerogeneratori di progetto ma vista la notevole distanza la percezione è quasi nulla.
Non sono visibili aerogeneratori esistenti e nemmeno in fase di autorizzazione.
La percezione visiva e lo skyline risultano lievemente modificati.

