

PROGETTO

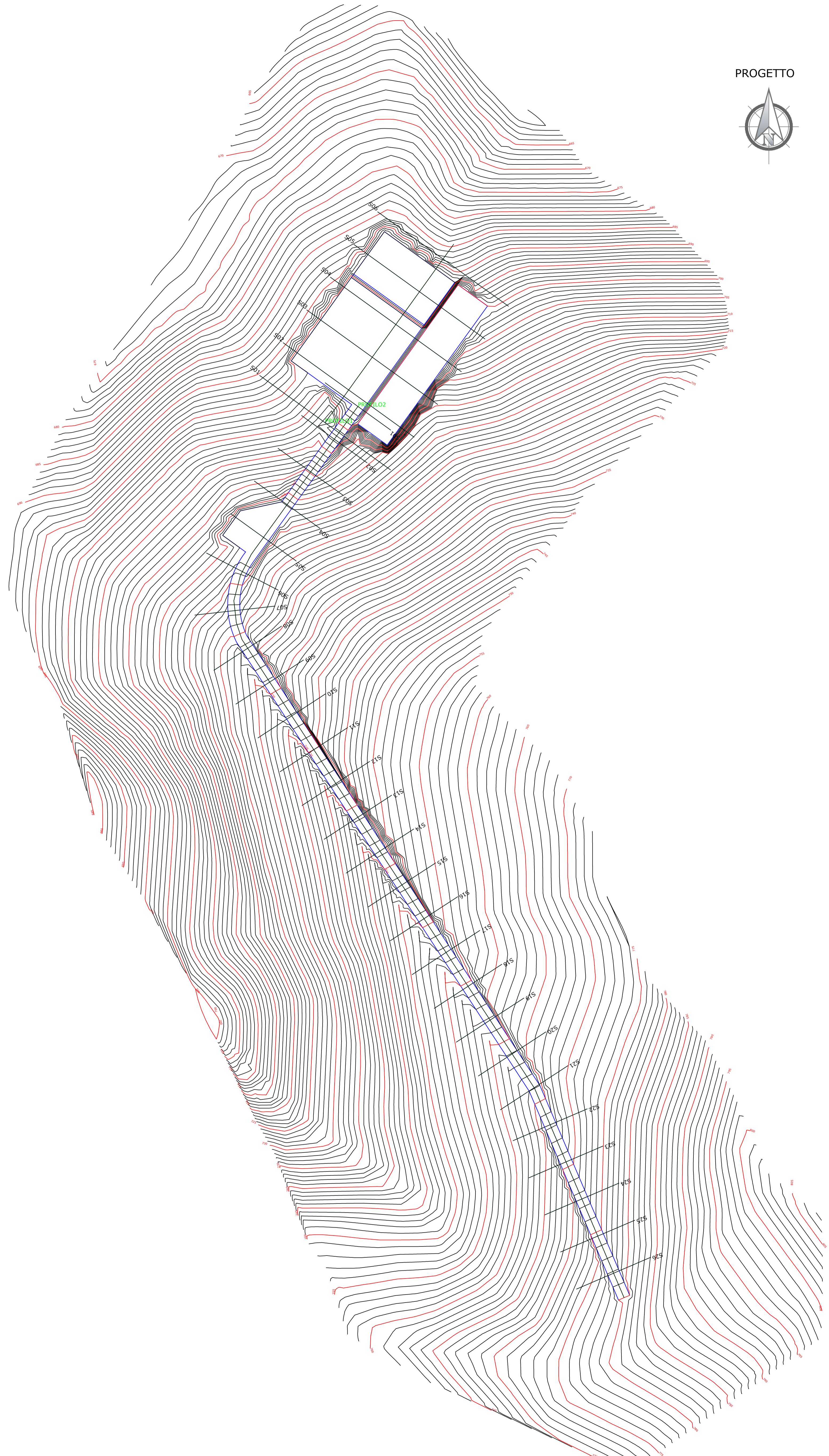

STATO DI FATTO

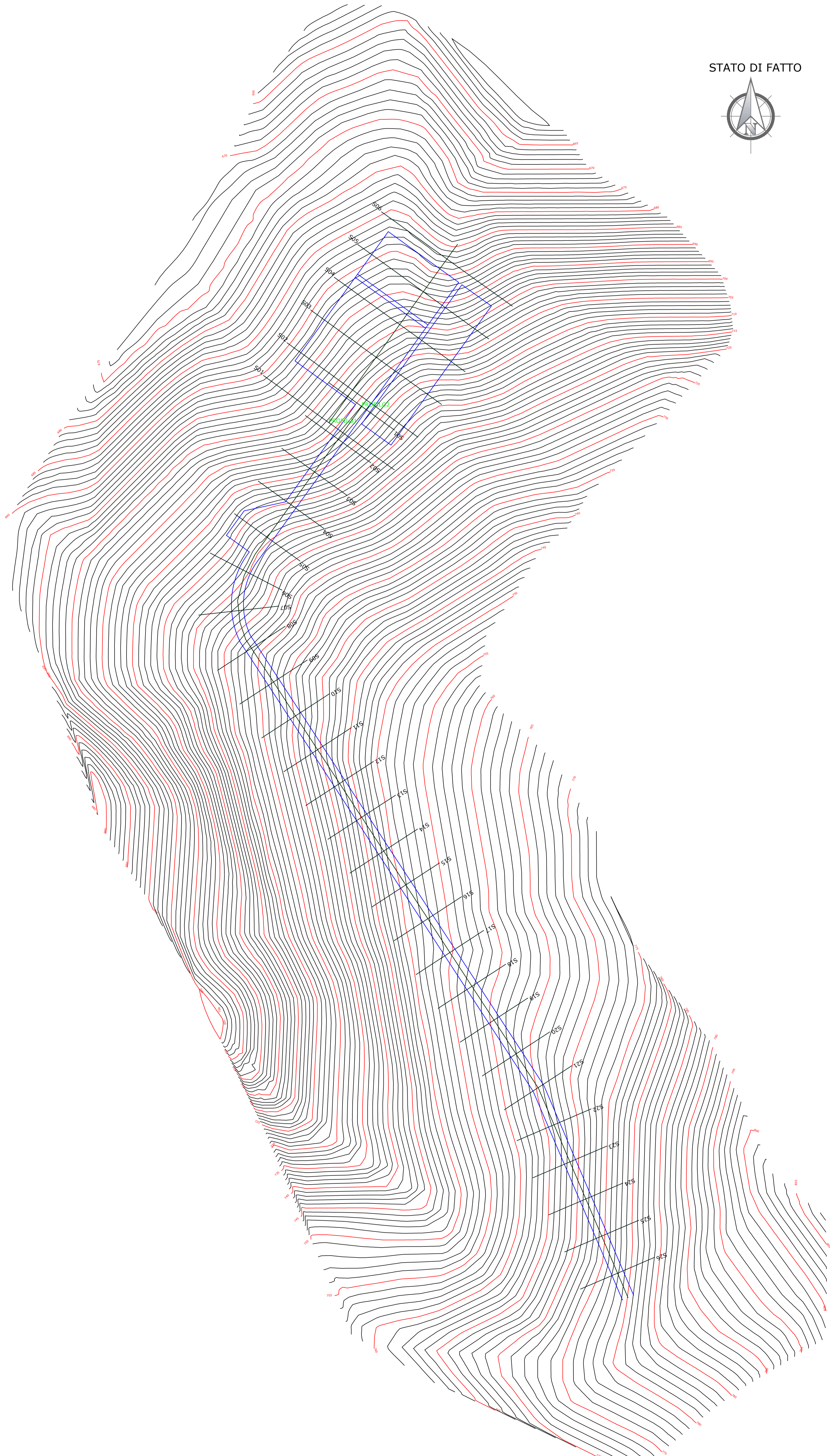

Comittente: **RWE** RWE RENEWABLES ITALIA S.R.L.
via Andrea Doria, 41/G - 00192 Roma
P.IVA/C.F. 09400370969
PEC: rwerenewablesitaliasrl@legalmail.it

Titolo del Progetto: **REALIZZAZIONE DI UN IMPIANTO PER LA PRODUZIONE DI ENERGIA ELETTRICA DA FONTE EOLICA NEI COMUNI DI GAMBATESA (CB), TUFARA (CB), RICCIA (CB) E CERCEMAGGIORE (CB).**

Documento: **PROGETTO DEFINITIVO OPERE CIVILI** N° Documento: **PEPI_D_EC_103**
ID PROGETTO: **PEPI** DISCIPLINA: **PD** TIPOLOGIA: **D** FORMATO: **1105x737**

Elaborato: **Piano quotato a curve di livello della WTG T5**

FOGLIO: **1 di 1** SCALA: **1:1.000** Nome file: **PEPI_D_EC_103_Piano quotato a curve di livello della WTG T5.pdf**

Progettazione:  **ENERGY & ENGINEERING S.R.L.**
Via XXIII Luglio 139
83044 - Bisacco (AV)
P.IVA 0818900647
Tel./Fax. 0827/81488
pec: energyengineering@legalmail.it

Progettista:  **Ing. Davide G. Trivelli**

Rev.	Data Revisione	Descrizione Revisione	Redatto	Controllato	Approvato
0	03/07/2023	PRIMA EMISSIONE	ENERGY & ENGINEERING S.R.L.	ENERGY & ENGINEERING S.R.L.	ENERGY & ENGINEERING S.R.L.