

PROGETTO

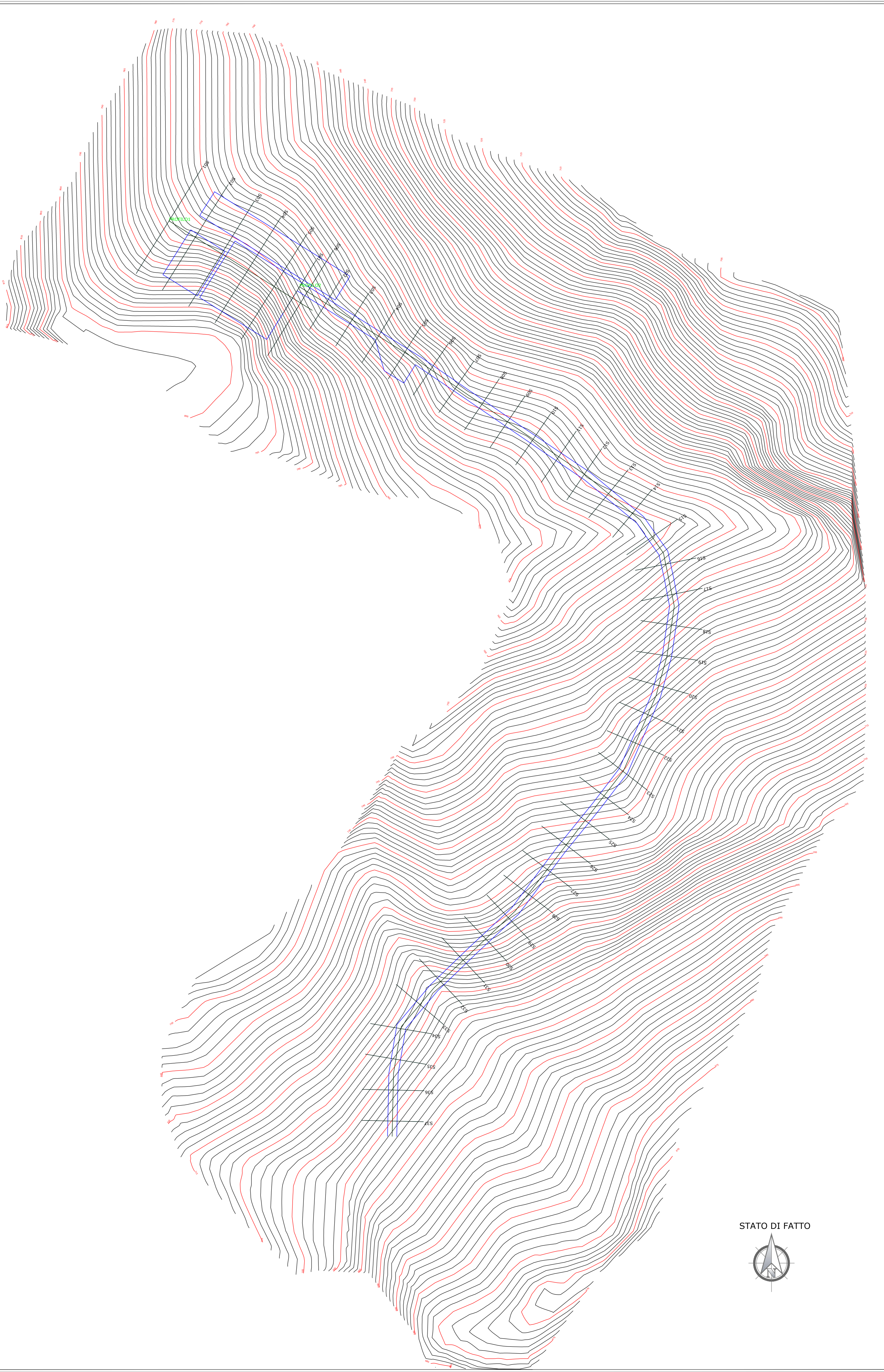

STATO DI FATTO



Comitente: RWE RENEWABLES ITALIA S.R.L. Via Andrea Doria, 41/C - 00152 Roma P.IVA/C.F. 0640370968 PEC: rwe@renewableitaliasrl.it					
Titolo del Progetto: REALIZZAZIONE DI UN IMPIANTO PER LA PRODUZIONE DI ENERGIA ELETTRICA DA FONTE EOLICA NEI COMUNI DI GAMBATESA (CB), TUFARA (CB), RICCA (CB) E CERCEMAGGIORE (CB).					
Documento: PROGETTO DEFINITIVO OPERE CIVILI		N° Documento: PEPI_D_EC_109			
ID PROGETTO: PEPI	DISCIPLINA: PD	TIPOLOGIA: D	FORMATO: 1374x885		
Elaborato: Piano quotato a curve di livello della WTG T7					
Foglio: 1 di 1	Scala: 1:1.000	Nome file: PEPI_D_EC_109_Piano quotato a curve di livello della WTG T7.dwg			
Progettazione:		Progettista:			
ENERGY & ENGINEERING S.R.L. Via XIII Luglio 139 80044 - Boscore (AV) P.IVA 0253900047 Tel/Fax 082191480 pec: energyengineering@gmail.it		Ing. Davide G. Trivelli			
Rev: 0	Data Revisione: 03/07/2023	Descrizione Revisione: PRIMA EMISSIONE	Redatto:	Controllato:	Approvato: