

**LEGENDA TEMATISMI**

| UNITA' ECOSISTEMICHE                         | SPECIE ANIMALI FREQUENTI   |
|--|--|
| Ecosistema agricolo dei seminativi           | Topo selvatico ( <i>Apodemus sylvaticus</i> ), Arvicola dei Savi ( <i>Microtus savii</i> ), Topo domestico ( <i>Mus musculus</i> ), Quaglia ( <i>Coturnix coturnix</i> ), Fagiano ( <i>Phasianus cotchicus</i> ), Gazza ( <i>Pica pica</i> ), Comacchia grigia ( <i>Corvus corone corax</i> ), Rondine ( <i>Hirundo rustica</i> ).   |
| Ecosistema agricolo delle colture permanenti | Riccio ( <i>Eriaceus europaeus</i> ), Istrice ( <i>Hystrix cristata</i> ), Donnola ( <i>Mustela nivalis</i> ), Lucertola muraiola ( <i>Podarcis muralis</i> ), Civetta ( <i>Athene noctua</i> ), Tortora ( <i>Streptopelia turtur</i> ), Stormo ( <i>Sturnus vulgaris</i> ), Merlo ( <i>Turdus merula</i> ).   |
| Ecosistema forestale                         | Sciattolo comune ( <i>Sciurus vulgaris</i> ), Moscardino ( <i>Muscardinus avellanarius</i> ), Faina ( <i>Martes foina</i> ), Cinghiale ( <i>Sus scrofa</i> ), Falco pecchiaiolo ( <i>Falco tinnunculus</i> ), Albanello minore ( <i>Circus pygargus</i> ), Allocco ( <i>Strix aluco</i> ), Picchio verde ( <i>Picus viridis</i> ), Usignolo ( <i>Luscinia megarhynchos</i> ), Cinciarella ( <i>Parus caeruleus</i> ), Glandala ( <i>Garrulus glandarius</i> ). |
| Ecosistema delle foreste                     | Rinaiolo maggiore ( <i>Rhinoglyphus ferrugineus</i> ), Pistrello di Savi ( <i>Hypoglyco savi</i> ), Pistrello nano ( <i>Pipistrellus pipistrellus</i> ), Poiana ( <i>Buteo buteo</i> ), Biscia di collare ( <i>Natrix natrix</i> ), Raganella comune ( <i>Hyla intermedia</i> ), Rana agile ( <i>Rana dalmatina</i> ), Barbagianni ( <i>Tyto alba</i> ), Gruccione ( <i>Merops apiaster</i> ), Usignolo di Fiume ( <i>Certhia ciliata</i> ).                   |
| Ecosistema delle praterie                    | Lepre ( <i>Lepus europaeus</i> ), Talpa ( <i>Talpa europaea</i> ), Biacco ( <i>Hieropus villosus</i> ), Lucertola campestre ( <i>Podarcis sicula</i> ), Ghioppo ( <i>Falco tinnunculus</i> ), Nibbio bruno ( <i>Milvus migrans</i> ), Rondone ( <i>Apus apus</i> ), Balestruccio ( <i>Delichon urbica</i> ), Passera d'Italia ( <i>Passer domesticus</i> ).  |

**Piste di cantiere**

- Campo - accesso da aree agricole
- Strade, campestri esistenti

**QUADRO PROGETTUALE**

- Limiti comunali
- Area di Studio
- Linea elettrica a 150 kV in progetto
- Linea elettrica a 150 kV esistente
- Linea elettrica a 380 kV esistente
- Sostegni

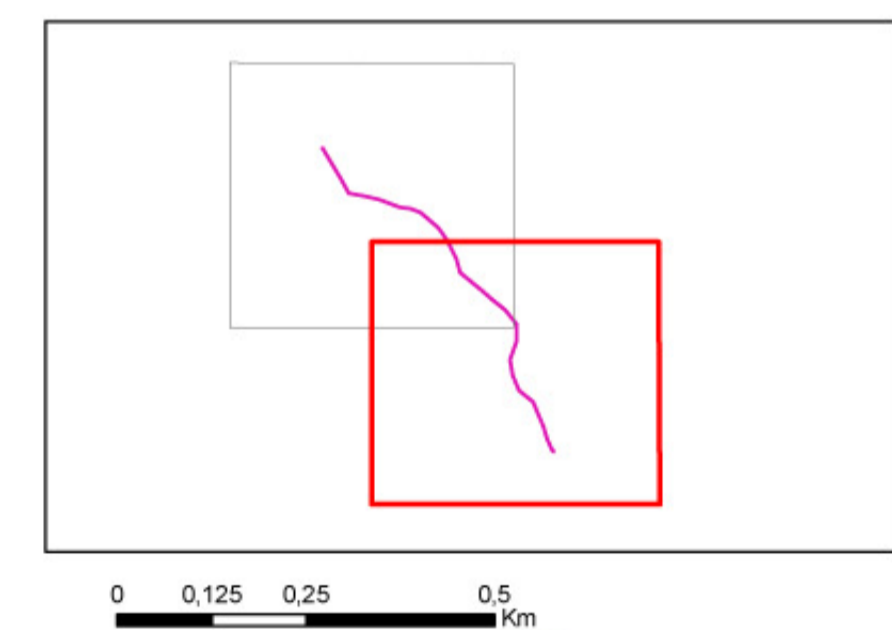

0 0,125 0,25 0,5 Km

|  |  |                 |              |                       |                        |                              |                        |    |          |             |           |            |           |
|--|--|-----------------|--------------|-----------------------|------------------------|------------------------------|------------------------|----|----------|-------------|-----------|------------|-----------|
|  |  |                 |              |                       |                        |                              |                        |    |          |             |           |            |           |
| REVISIONI  | <table border="1"> <tr> <td>00</td> <td>15/05/2013</td> <td>PRIMA EMISSIONE</td> <td>SETIN s.r.l.</td> <td>ABERAPICA INGRE - ASA</td> <td>IL RIABENE INGRE - ASA</td> </tr> <tr> <td>N.</td> <td>DATA</td> <td>DESCRIZIONE</td> <td>ELABORATO</td> <td>VERIFICATO</td> <td>APPROVATO</td> </tr> </table> | 00              | 15/05/2013   | PRIMA EMISSIONE       | SETIN s.r.l.           | ABERAPICA INGRE - ASA        | IL RIABENE INGRE - ASA | N. | DATA     | DESCRIZIONE | ELABORATO | VERIFICATO | APPROVATO |
| 00   | 15/05/2013   | PRIMA EMISSIONE | SETIN s.r.l. | ABERAPICA INGRE - ASA | IL RIABENE INGRE - ASA |                              |                        |    |          |             |           |            |           |
| N.   | DATA   | DESCRIZIONE     | ELABORATO    | VERIFICATO            | APPROVATO              |                              |                        |    |          |             |           |            |           |
| <p>CODIFICA DELL'ELABORATO<br/><b>DEER12001BASA00254_08</b></p>  |  |                 |              |                       |                        |                              |                        |    |          |             |           |            |           |
| PROGETTO   | TITOLO   |                 |              |                       |                        |                              |                        |    |          |             |           |            |           |
| RICAVATO DAL DOC. TERNA  | <b>Raccordo aereo a 150 kV in doppia terna della linea "Canino - Arlena" alla S.E. Tuscania"</b>   |                 |              |                       |                        |                              |                        |    |          |             |           |            |           |
| CLASSIFICAZ. DI SICUREZZA  | <b>CARTA DEGLI ECOSISTEMI E DELLA FAUNA</b>  |                 |              |                       |                        |                              |                        |    |          |             |           |            |           |
| <table border="1"> <tr> <td>NOME DEL FILE</td> <td>SCALA CAD</td> <td>FORMATO</td> <td>SCALA</td> <td>FOGLIO</td> </tr> <tr> <td>DEER12001BASA00254_08_02.pdf</td> <td>1 unità = 1 m</td> <td>A1</td> <td>1:10.000</td> <td>22</td> </tr> </table> | NOME DEL FILE  | SCALA CAD       | FORMATO      | SCALA                 | FOGLIO                 | DEER12001BASA00254_08_02.pdf | 1 unità = 1 m          | A1 | 1:10.000 | 22          |           |            |           |
| NOME DEL FILE  | SCALA CAD  | FORMATO         | SCALA        | FOGLIO                |                        |                              |                        |    |          |             |           |            |           |
| DEER12001BASA00254_08_02.pdf   | 1 unità = 1 m  | A1              | 1:10.000     | 22                    |                        |                              |                        |    |          |             |           |            |           |

Questo documento contiene informazioni di proprietà Terna S.p.A. e deve essere utilizzato esclusivamente dal destinatario in relazione alle finalità per le quali è stato ricevuto. E' vietata qualsiasi forma di riproduzione o divulgazione senza l'esplicito consenso di Terna S.p.A.  
This document contains information proprietary to TERNA S.p.A. and it will have to be used exclusively for the purposes for which it has been furnished. Whichever shape of spreading or reproduction without the written permission of TERNA S.p.A. is prohibt.