

**Relazione archeologica**

“Raccordo aereo a 150 kV in doppia terna  
della linea ‘Canino – Arlena’ alla S.E.  
Tuscania”

**Relazione archeologica**  
**Allegato 1 Schede dei siti**



**Storia delle revisioni**

Rev. 00	del 15/05/13	
---------	--------------	--

Elaborato		Verificato		Approvato
 <b>SETIN</b> srl Servizi Tecnici Infrastrutture	G. Cozzolino A. Piazzini A. Pintucci	A. Serrapica ING/CRE-ASA		N.Rivabene ING/CRE-ASA

**Relazione archeologica**

**INTERVENTO “RACCORDO AEREO A 150 kV IN D.T. DELLA LINEA ‘CANINO – ARLENA’ ALLA SE DI TUSCANIA”**

**SCHEDA DI CENSIMENTO PREESISTENZE IN PROSSIMITÀ DELLE OPERE**

**COMPILATA DA:** DOTT. ALESSANDRO PINTUCCI

**DATA:** 29/04/2013

**PREESISTENZA N° 1**

**COMUNE :** TUSCANIA, MURACCIOLO

**PROVINCIA :** VITERBO

**POSIZIONE RISPETTO ALLE OPERE IN PROGETTO :** EST  OVEST  NORD  SUD  INTERNA/ADIACENTE

**CARATTERISTICHE DEL BENE ARCHEOLOGICO**

AREA DI FRAMMENTI FITTILI

**DESCRIZIONE DEL BENE ARCHEOLOGICO**

CONCENTRAZIONE DI MATERIALI : ANFORE, COMUNE, CUCINA, VER NERA, BUCCHERO, ROZZA TERRACOTTA, TEGOLE.

L'AREA POTREBBE ESSERE RELATIVA AD UNA FATTORIA COLLOCABILE TRA L'ETÀ ARCAICA E LA MEDIA REPUBBLICA CHE OCCUPAVA IL PIANORO.

**CONTESTO CRONOLOGICO:** VI – III SECOLO A.C.

**AREA CON VINCOLO ARCHEOLOGICO:**  SI  NO

**DOCUMENTAZIONE BIBLIOGRAFICA / ARCHIVISTICA:**  PRESENTE  ASSENTE

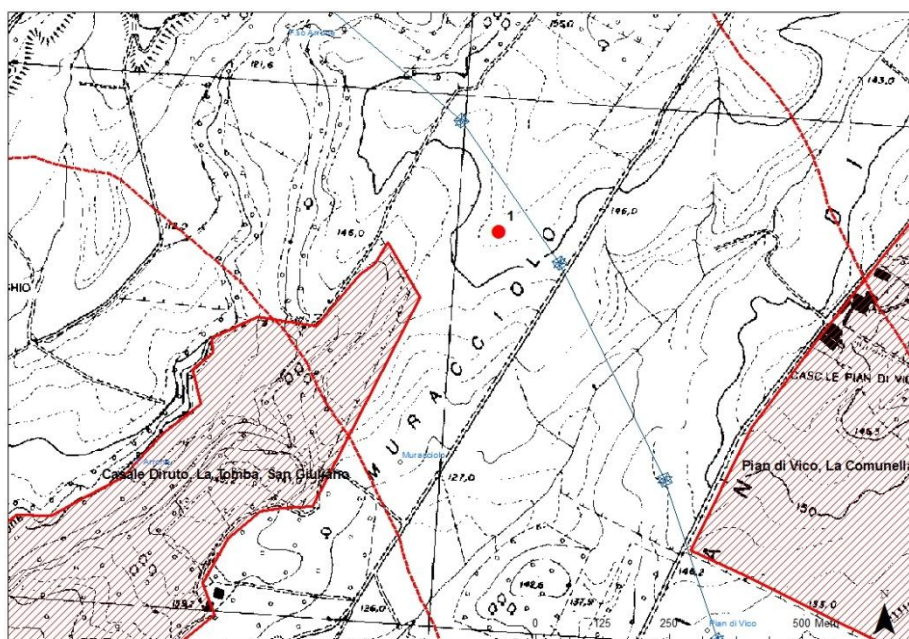

**STRALCIO CARTOGRAFICO**

**Relazione archeologica**

**INTERVENTO “RACCORDO AEREO A 150 kV IN D.T. DELLA LINEA ‘CANINO – ARLENA’ ALLA SE DI TUSCANIA”**

**SCHEDA DI CENSIMENTO PREESISTENZE IN PROSSIMITÀ DELLE OPERE**

**COMPILATA DA:** DOTT. ALESSANDRO PINTUCCI

**DATA:** 29/04/2013

**PREESISTENZA N° 2**

**COMUNE :** TUSCANIA, LE POZZETTE

**PROVINCIA :** VITERBO

**POSIZIONE RISPETTO ALLE OPERE IN PROGETTO :** EST  OVEST  NORD  SUD  INTERNA/ADIACENTE

**CARATTERISTICHE DEL BENE ARCHEOLOGICO**

AREA DI FRAMMENTI FITILI

**DESCRIZIONE DEL BENE ARCHEOLOGICO**

PICCOLA CONCENTRAZIONE DI TEGOLE ANTICHE.

**CONTESTO CRONOLOGICO:** ETÀ ROMANA

**AREA CON VINCOLO ARCHEOLOGICO:** SI NO

**DOCUMENTAZIONE BIBLIOGRAFICA / ARCHIVISTICA:** PRESENTE ASSENTE

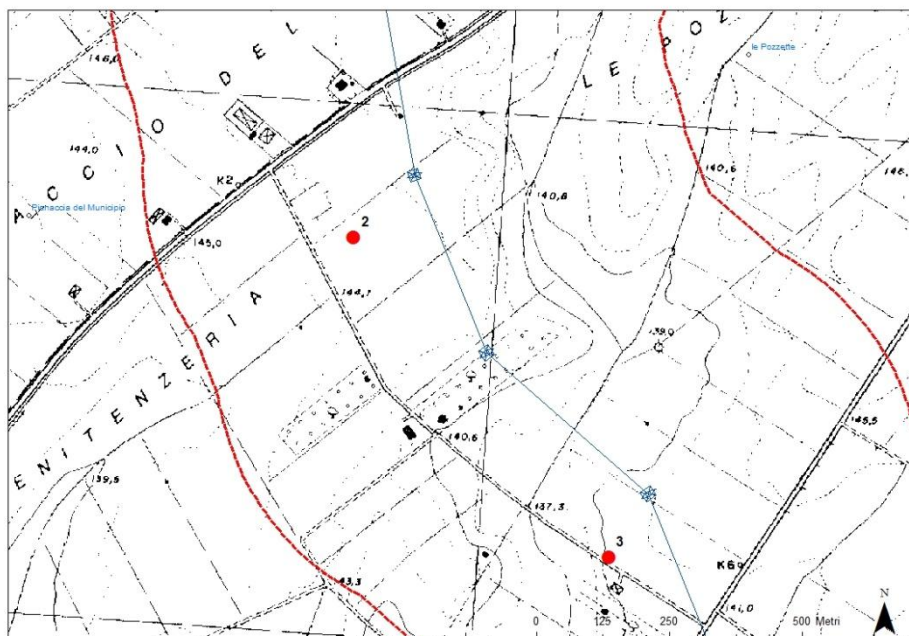

**STRALCIO CARTOGRAFICO**

**Relazione archeologica**

**INTERVENTO “RACCORDO AEREO A 150 kV IN D.T. DELLA LINEA ‘CANINO – ARLENA’ ALLA SE DI TUSCANIA”**

**SCHEDA DI CENSIMENTO PREESISTENZE IN PROSSIMITÀ DELLE OPERE**

**COMPILATA DA:** DOTT. ALESSANDRO PINTUCCI

**DATA:** 29/04/2013

**PREESISTENZA N° 3**

**COMUNE:** TUSCANIA, C.LE MIGNATTARA

**PROVINCIA:** VITERBO

**POSIZIONE RISPETTO ALLE OPERE IN PROGETTO:** EST  OVEST  NORD  SUD  INTERNA/ADIACENTE

**CARATTERISTICHE DEL BENE ARCHEOLOGICO**

STRADA

**DESCRIZIONE DEL BENE ARCHEOLOGICO**

RESTI DI SELCIATA MEDIEVALE O MODERNA.

**CONTESTO CRONOLOGICO:** EPOCA MEDIEVALE - MODERNA.

**AREA CON VINCOLO ARCHEOLOGICO:** SI NO

**DOCUMENTAZIONE BIBLIOGRAFICA / ARCHIVISTICA:** PRESENTE ASSENTE

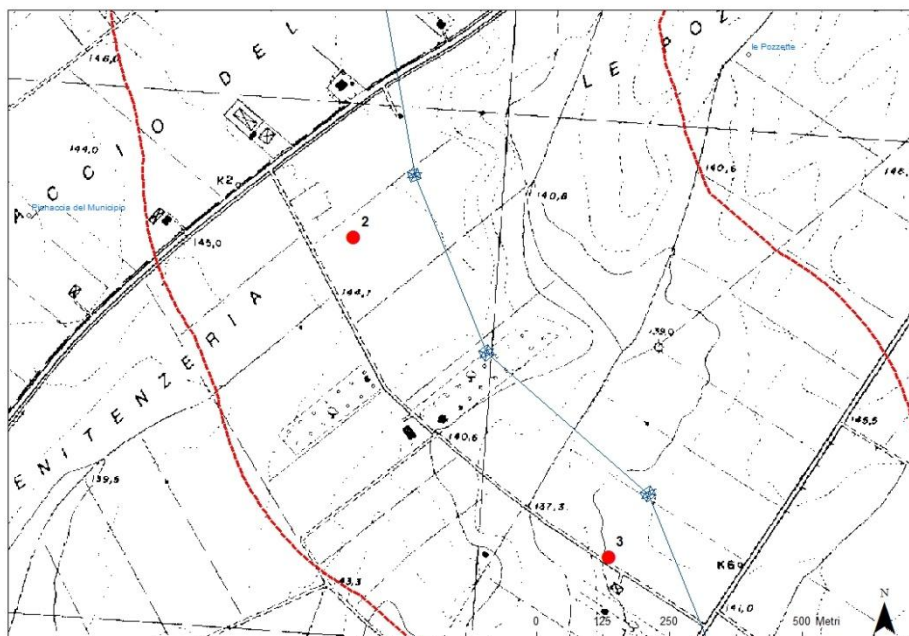

**STRALCIO CARTOGRAFICO**

**Relazione archeologica**

**INTERVENTO “RACCORDO AEREO A 150 kV IN D.T. DELLA LINEA ‘CANINO – ARLENA’ ALLA SE DI TUSCANIA”**

**SCHEDA DI CENSIMENTO PREESISTENZE IN PROSSIMITÀ DELLE OPERE**

**COMPILATA DA:** DOTT. ALESSANDRO PINTUCCI

**DATA:** 29/04/2013

**PREESISTENZA N° 4**

**COMUNE:** TUSCANIA, CAMPO VILLANO

**PROVINCIA:** VITERBO

**POSIZIONE RISPETTO ALLE OPERE IN PROGETTO:** EST  OVEST  NORD  SUD  INTERNA/ADIACENTE

**CARATTERISTICHE DEL BENE ARCHEOLOGICO**

AREA DI FRAMMENTI FITILI

**DESCRIZIONE DEL BENE ARCHEOLOGICO**

PICCOLA CONCENTRAZIONE DI FRAMMENTI FITILI E MATERIALE DA COSTRUZIONE

**CONTESTO CRONOLOGICO:** ETÀ ROMANA

**AREA CON VINCOLO ARCHEOLOGICO:** SI NO

**DOCUMENTAZIONE BIBLIOGRAFICA / ARCHIVISTICA:** PRESENTE ASSENTE

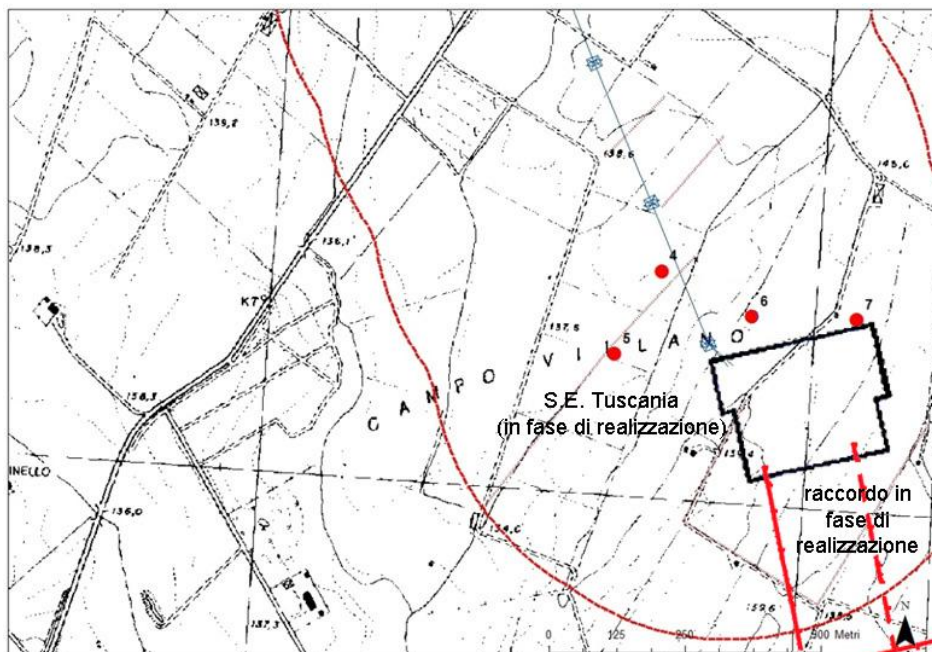

**STRALCIO CARTOGRAFICO**

**Relazione archeologica**

**INTERVENTO “RACCORDO AEREO A 150 kV IN D.T. DELLA LINEA ‘CANINO – ARLENA’ ALLA SE DI TUSCANIA”**

**SCHEDA DI CENSIMENTO PREESISTENZE IN PROSSIMITÀ DELLE OPERE**

COMPILATA DA: DOTT. ALESSANDRO PINTUCCI

DATA: 29/04/2013

PREESISTENZA N° 5

COMUNE : TUSCANIA, CAMPO VILLANO

PROVINCIA : VITERBO

POSIZIONE RISPETTO ALLE OPERE IN PROGETTO : EST  OVEST  NORD  SUD  INTERNA/ADIACENTE

**CARATTERISTICHE DEL BENE ARCHEOLOGICO**

PERCORSO VIARIO INERPONDERALE

**DESCRIZIONE DEL BENE ARCHEOLOGICO**

LA LETTURA DELLA FOTO AEREA HA RIVELATO UNA TRACCIA LINEARE SUL TERRENO CONFERMATO DALLA RICOGNIZIONE AUTOPTICA DALLA PRESENZA DI UN AVVALLAMENTO NEL TERRENO DOVE LA CRESCITA DELL'ERBA È PIÙ RADA: SI POTREBBE TRATTARE DI UN PERCORSO INTERPONDERALE DI EPOCA STORICA; LUNGO DI ESSO SONO STATE RINVENUTE PICCOLE CONCENTRAZIONI DI MATERIALI ARCHEOLOGICI (SITO 4).

CONTESTO CRONOLOGICO: ETÀ ROMANA - MEDIEVALE

AREA CON VINCOLO ARCHEOLOGICO: SI NO

DOCUMENTAZIONE BIBLIOGRAFICA / ARCHIVISTICA: PRESENTE ASSENTE

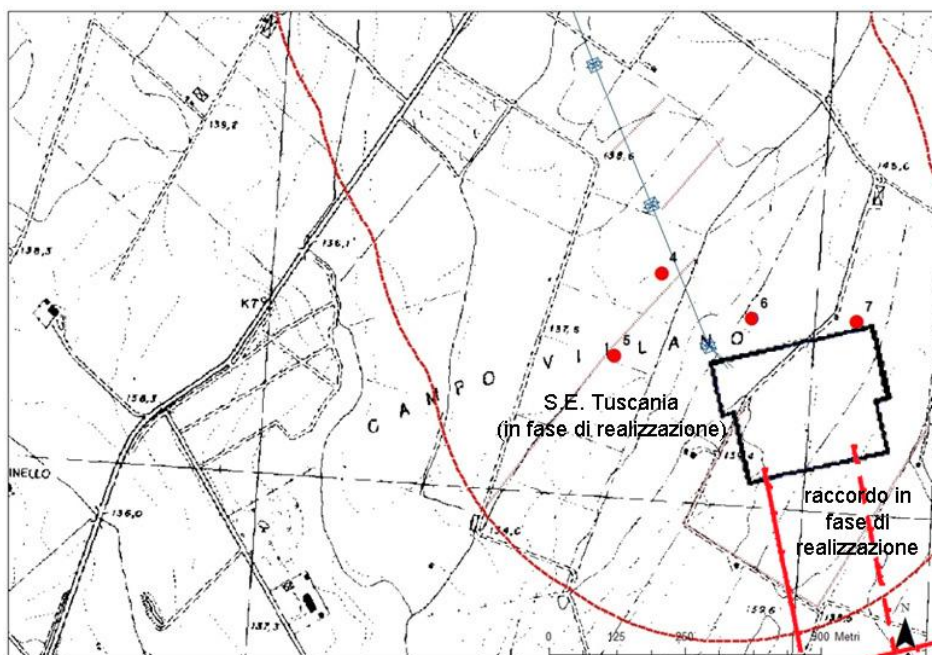

**STRALCIO CARTOGRAFICO**

**Relazione archeologica**

**INTERVENTO “RACCORDO AEREO A 150 kV IN D.T. DELLA LINEA ‘CANINO – ARLENA’ ALLA SE DI TUSCANIA”**

**SCHEDA DI CENSIMENTO PREESISTENZE IN PROSSIMITÀ DELLE OPERE**

COMPILATA DA: DOTT. ALESSANDRO PINTUCCI

DATA: 29/04/2013

PREESISTENZA N° 6

COMUNE : TUSCANIA, CAMPO VILLANO

PROVINCIA : VITERBO

POSIZIONE RISPETTO ALLE OPERE IN PROGETTO : EST  OVEST  NORD  SUD  INTERNA/ADIACENTE

**CARATTERISTICHE DEL BENE ARCHEOLOGICO**

AREA DI FRAMMENTI FITILI

**DESCRIZIONE DEL BENE ARCHEOLOGICO**

CONCENTRAZIONE DI TEGOLE E OPUS DOLIARE. PROBABILE FATTORIA DI MODESTE DIMENSIONI.

CONTESTO CRONOLOGICO: ETÀ ROMANA

AREA CON VINCOLO ARCHEOLOGICO: SI NO

DOCUMENTAZIONE BIBLIOGRAFICA / ARCHIVISTICA: PRESENTE ASSENTE

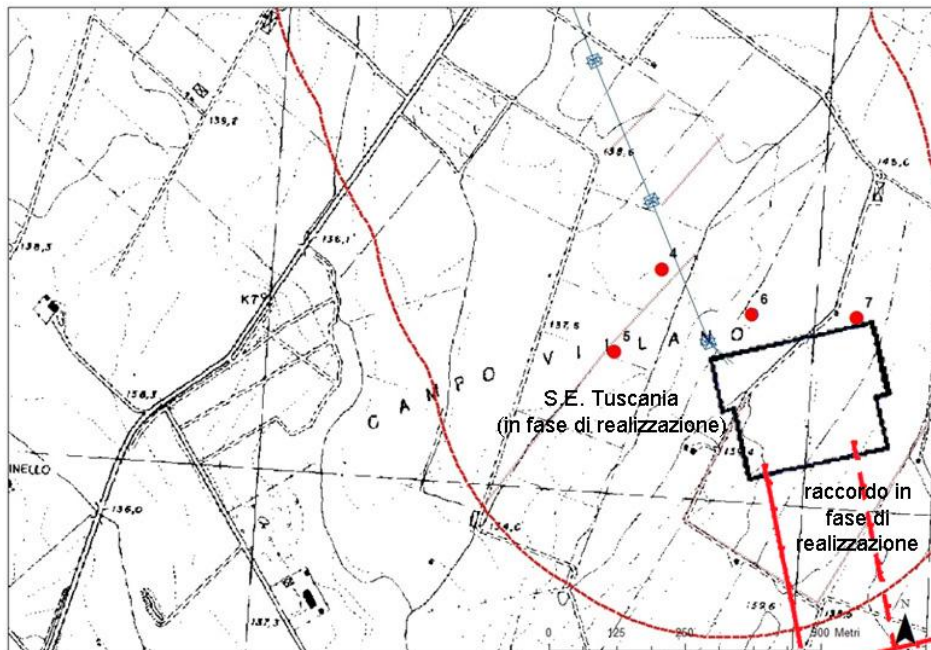

**STRALCIO CARTOGRAFICO**

**Relazione archeologica**

**INTERVENTO “RACCORDO AEREO A 150 kV IN D.T. DELLA LINEA ‘CANINO – ARLENA’ ALLA SE DI TUSCANIA”**

**SCHEDA DI CENSIMENTO PREESISTENZE IN PROSSIMITÀ DELLE OPERE**

**COMPILATA DA:** DOTT. ALESSANDRO PINTUCCI

**DATA:** 29/04/2013

**PREESISTENZA N° 7**

**COMUNE:** TUSCANIA, CAMPO VILLANO

**PROVINCIA:** VITERBO

**POSIZIONE RISPETTO ALLE OPERE IN PROGETTO:** EST  OVEST  NORD  SUD  INTERNA/ADIACENTE

**CARATTERISTICHE DEL BENE ARCHEOLOGICO**

AREA DI FRAMMENTI FITTILI

**DESCRIZIONE DEL BENE ARCHEOLOGICO**

PICCOLA CONCENTRAZIONE DI TEGOLE.

**CONTESTO CRONOLOGICO:** ETÀ ROMANA

**AREA CON VINCOLO ARCHEOLOGICO:** SI NO

**DOCUMENTAZIONE BIBLIOGRAFICA / ARCHIVISTICA:** PRESENTE ASSENTE

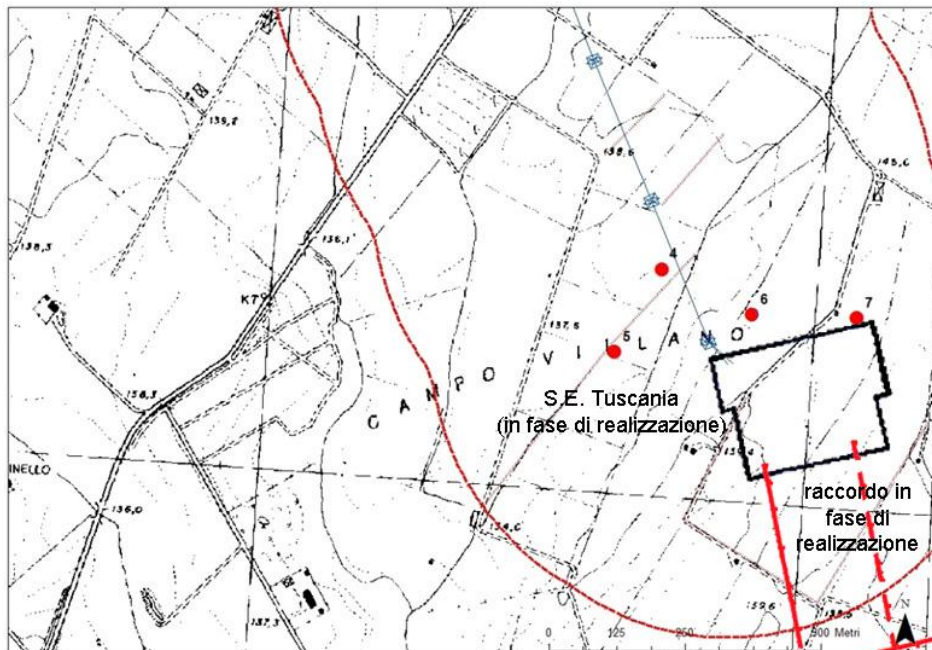

**STRALCIO CARTOGRAFICO**