

Inquadramento area cabina utente - Scala 1:3500

- LEGENDA**
- Area vasta (10 km)
 - Area vasta (15km)
 - Area vasta (20km)
- Impianto Eolico - Località Mesoraca**
- ⊗ Aerogeneratori
 - Piazzola aerogeneratori
 - Cavidotto AT Cabina Utente - SE Tema
 - Cavidotto AT
 - Cabina Utente
 - SE Tema
- Vincoli archeologici**
- Vincoli archeologici areali
- MiBACT**
- Beni culturali immobili puntuali**
- Archeologici di interesse culturale non verificato
 - Archeologici di non interesse culturale
 - Archeologici con verifica di interesse culturale in corso
 - Archeologici di interesse culturale dichiarato
 - Archeologici in area di interesse culturale dichiarato
 - Architettonici di interesse culturale non verificato
 - Architettonici di non interesse culturale
 - Architettonici con verifica di interesse culturale in corso
 - Architettonici di interesse culturale dichiarato
 - Architettonici in area di interesse culturale dichiarato
 - ◆ Parchi e giardini di interesse culturale non verificato
 - ◆ Parchi e Giardini di non interesse culturale
 - ◆ Parchi e Giardini con verifica di interesse culturale in corso
 - ◆ Parchi e Giardini di interesse culturale dichiarato
 - ◆ Parchi e Giardini in area di interesse culturale dichiarato

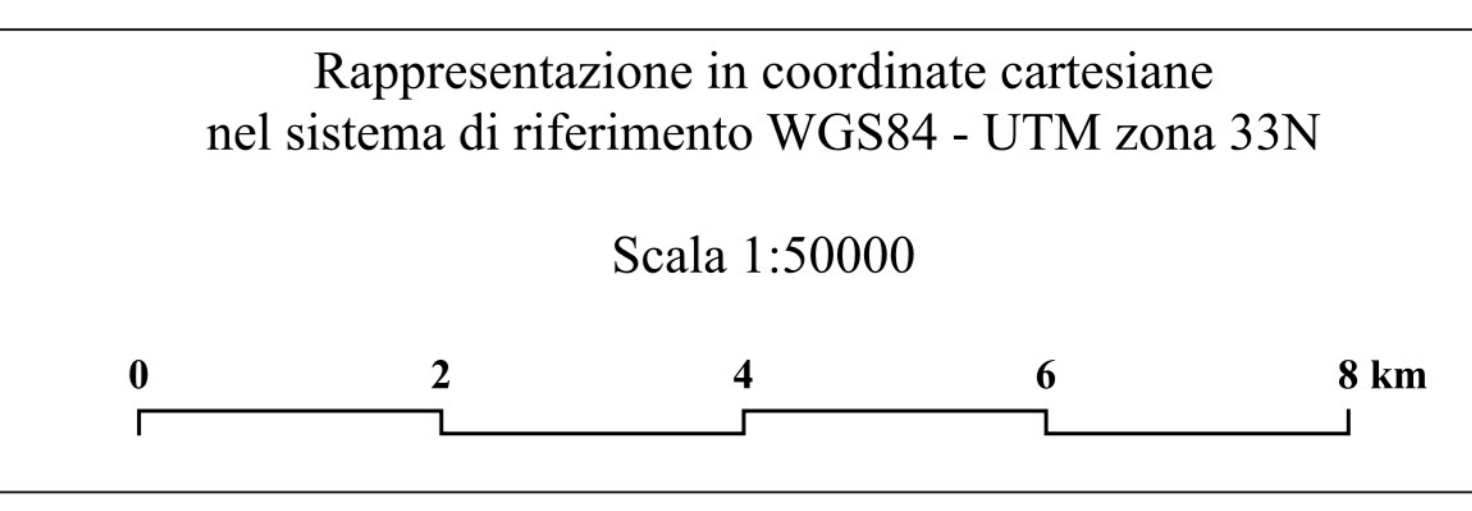

ENGIE MESORACA S.r.l.

REALIZZAZIONE DI UN IMPIANTO EOLICO DELLA POTENZA DI 37,2 MWp RICADENTE NEI TERRITORI DI MARCEDUSA (CZ) E MESORACA (KR) E DELLE RELATIVE OPERE DI CONNESSIONE

BFP Tecnico
Ing. Danilo POMPONIO

ARATO Responsabile commessa
Ing. Giada Stella M. BOLLIGNANO

Collaborazioni
Ing. Milena MIGLIONICO
Ing. Giulia CARELLA
Ing. Tommaso MANCINI
Ing. Giuseppe Federico ZINGARELLI
Ing. Dionisio STAFFIERI
ARATO S.r.l.

ELABORATO	TITOLO	COMMESSA	TIPOLOGIA
118	Carta dei beni paesaggistici e dei beni culturali nell'area vasta 10km-15km-20km	23068	D
REVISIONE		DW23068D-118	
		SOSTITUISCE	SOSTITUITO DA
00		NOME FILE	SCALA
1/2			
REV	DATA	MODIFICA	REDATTO
00	10/09/2023	Emissione	Controllato
01			D'Elia
02			Bolignano
03			
04			
05			

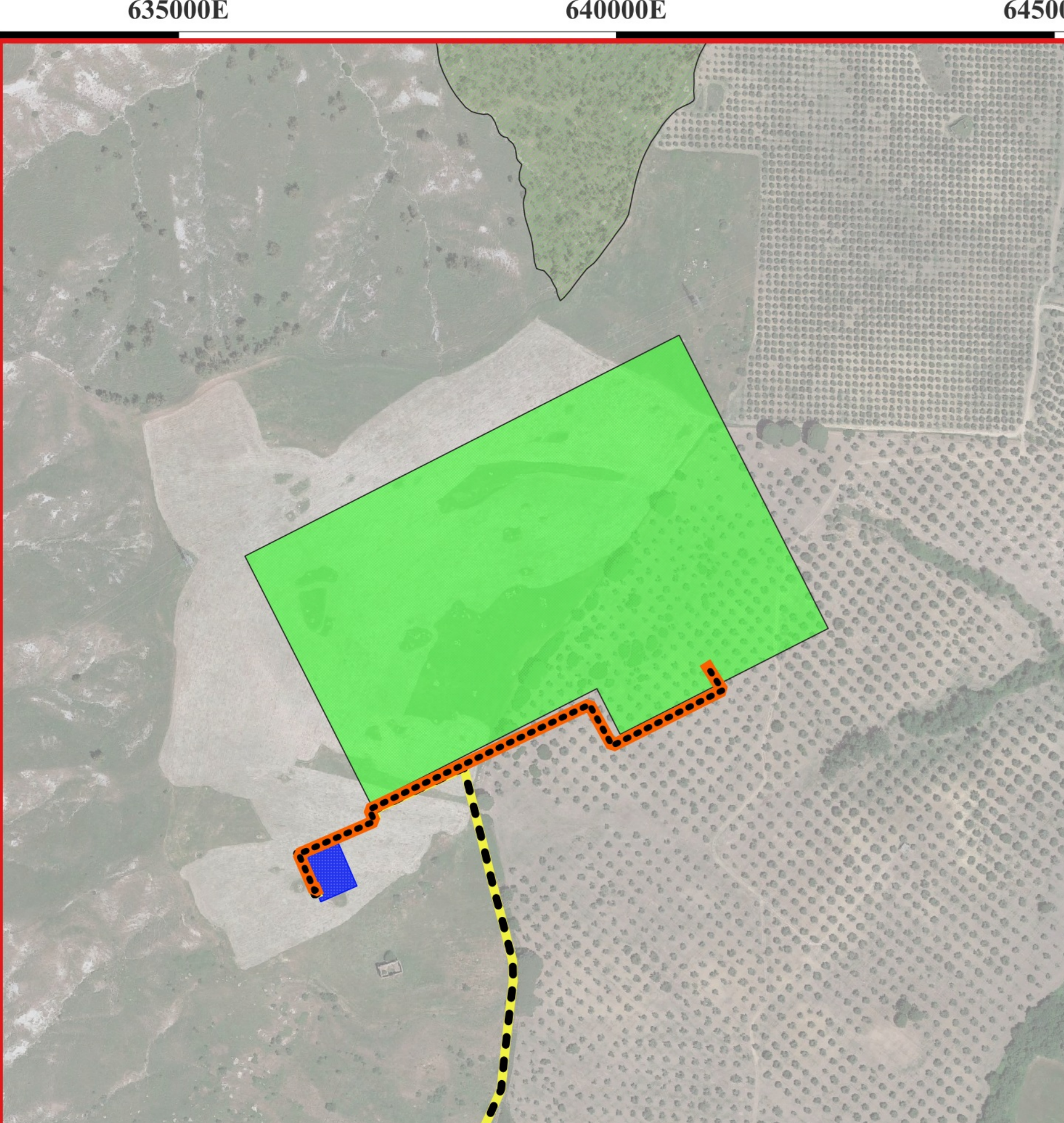
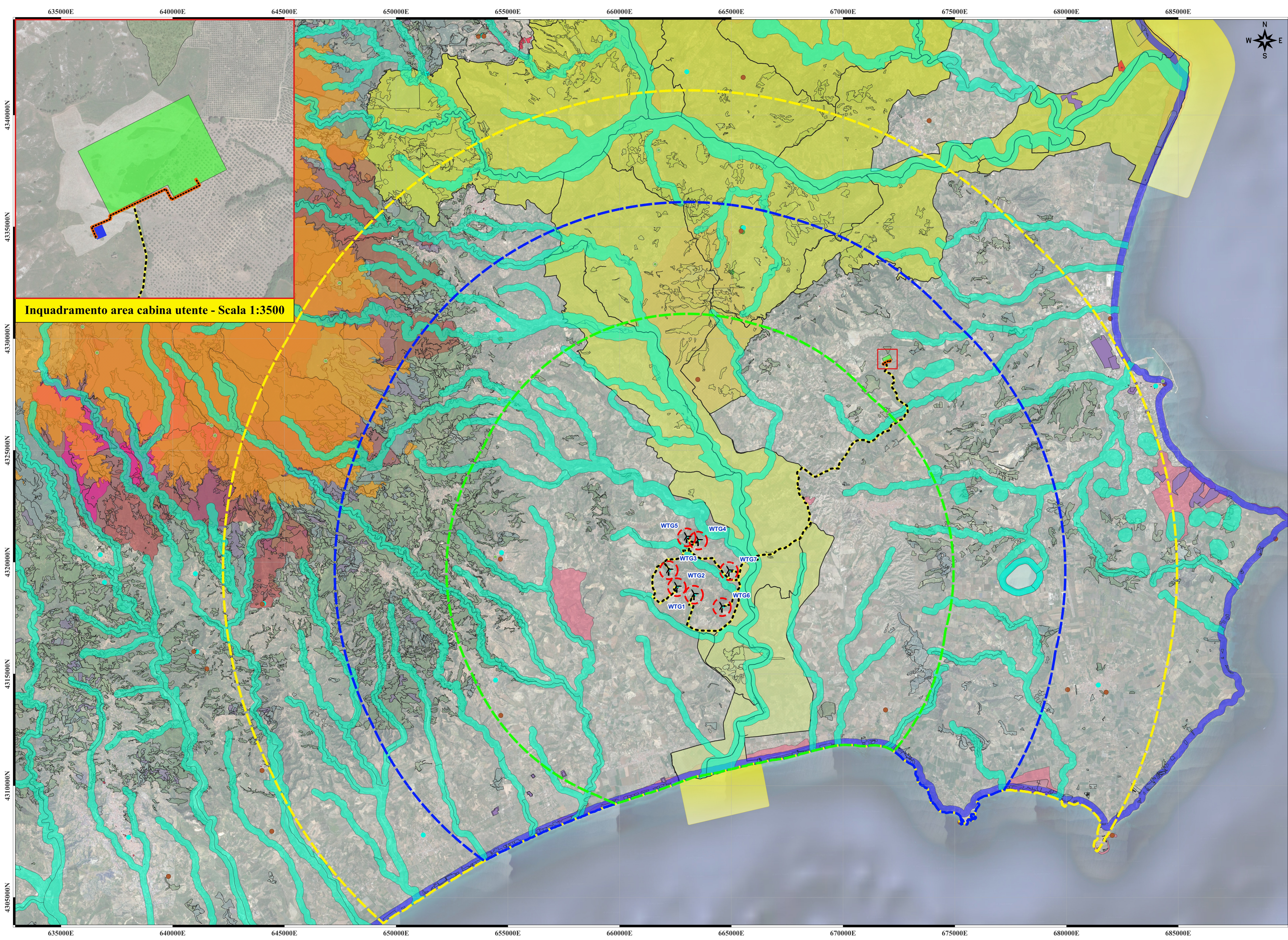

Inquadramento area cabina utente - Scala 1:3500

- LEGENDA**
- ▬ Area vasta (10 km)
 - ▬ Area vasta (15km)
 - ▬ Area vasta (20km)
- Impianto Eolico - Località Mesoraca**
- Aereogeneratori
 - ▬ Piazzola aereogeneratori
 - ▬ Cavidotto AT Cabina Utente - SE Terna
 - ▬ Cavidotto AT
 - ▬ Cabina Utente
 - ▬ SE Terna
- Vincoli archeologici**
- ▬ Vincoli archeologici areali
- Vincoli paesaggistici**
- Beni ex-lege**
- ▬ Corsi d'acqua
 - ▬ Territori alpini e appenninici
 - ▬ Territori contermini ai laghi
- Territori coperti da boschi e foreste**
- ▬ Boschi di conifere
 - ▬ Boschi di latifoglie
 - ▬ Boschi misti
 - ▬ Territori costieri
- Ulteriori contesti - beni identitari**
- Architetture militari
 - Centri storici
 - Monumenti bizantini
 - ▬ Vincoli monumentali e architettonici (Vincoli architettonici)
- Aree Protette**
- ▬ Oasi e riserve
 - ▬ Parchi nazionali
 - ▬ IBA
 - ▬ SIC
 - ▬ ZPS
- Alberi monumentali MASAF
aggiornati al 18/09/2023 (D.M. 490928 del 18/09/2023)**
- Alberi monumentali

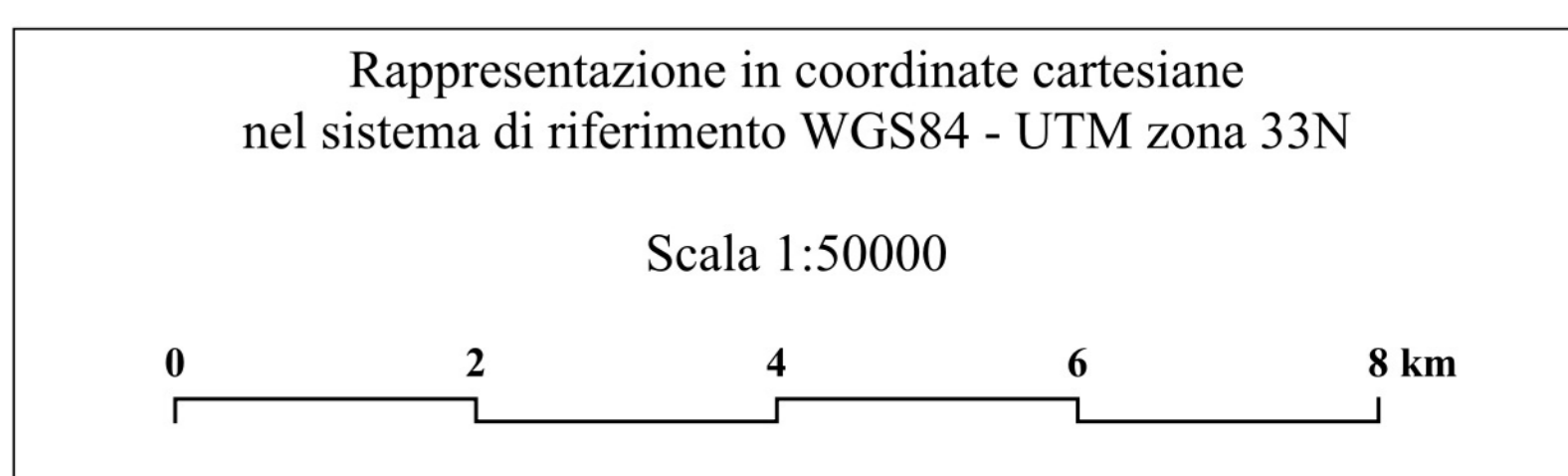

ENGIE MESORACA S.r.l.

REALIZZAZIONE DI UN IMPIANTO EOLICO DELLA POTENZA DI 37,2 MWp RICADENTE NEI TERRITORI DI MARCEDUSA (CZ) E MESORACA (KR) E DELLE RELATIVE OPERE DI CONNESSIONE

BFP Tecnico
Ing. Danilo POMPONIO

Collaborazioni
Ing. Milena MIGLIONICO
Ing. Giulia CARELLA
Ing. Tommaso MANCINI
Ing. Giuseppe Federico ZINGARELLI
Ing. Dionisio STAFFIERI
ARATO S.r.l.

Responsabile commessa
Ing. Danilo POMPONIO

ARATO
Responsabile commessa
Ing. Giada Stella M. BOLLIGNANO

ELABORATO	TITOLO	COMMESSA	TIPOLOGIA
118	Carta dei beni paesaggistici e dei beni culturali nell'area vasta 10km-15km-20km	2308	D
REVISIONE		CODICE ELABORATO	
00		DW2308D-118	
		SOSTITUISCE	SOSTITUITO DA
FOGLIO		NOME FILE	SCALA
7/2			
DATA	MODIFICA	REDATTO	CONTROLLATO
00		00/00/00	00/00/00
01			
02			
03			
04			
05			