

INQUADRAMENTO GEOGRAFICO INTERVENTO - STRALCIO I.G.M. 25 - SCALA 1:25.000

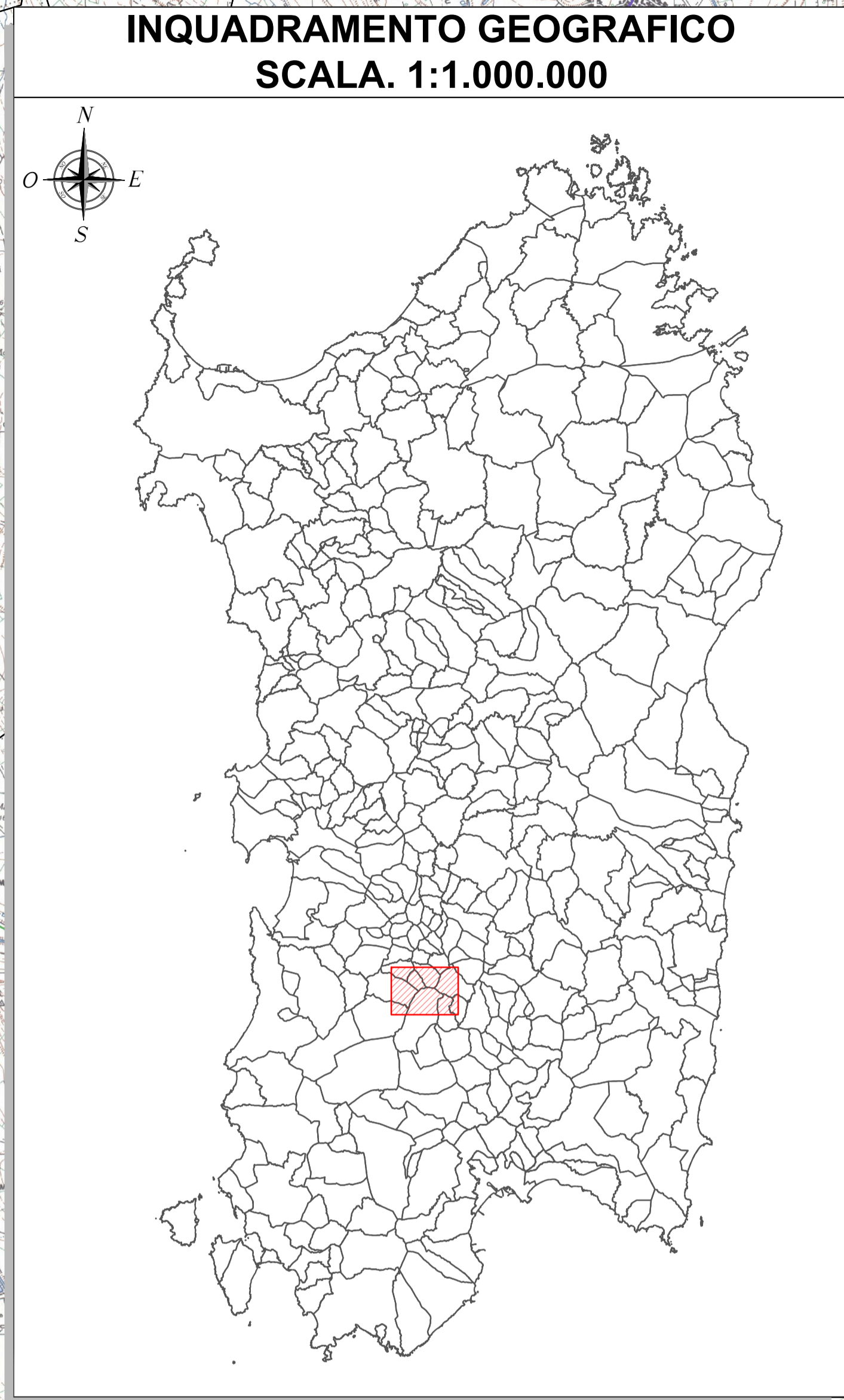
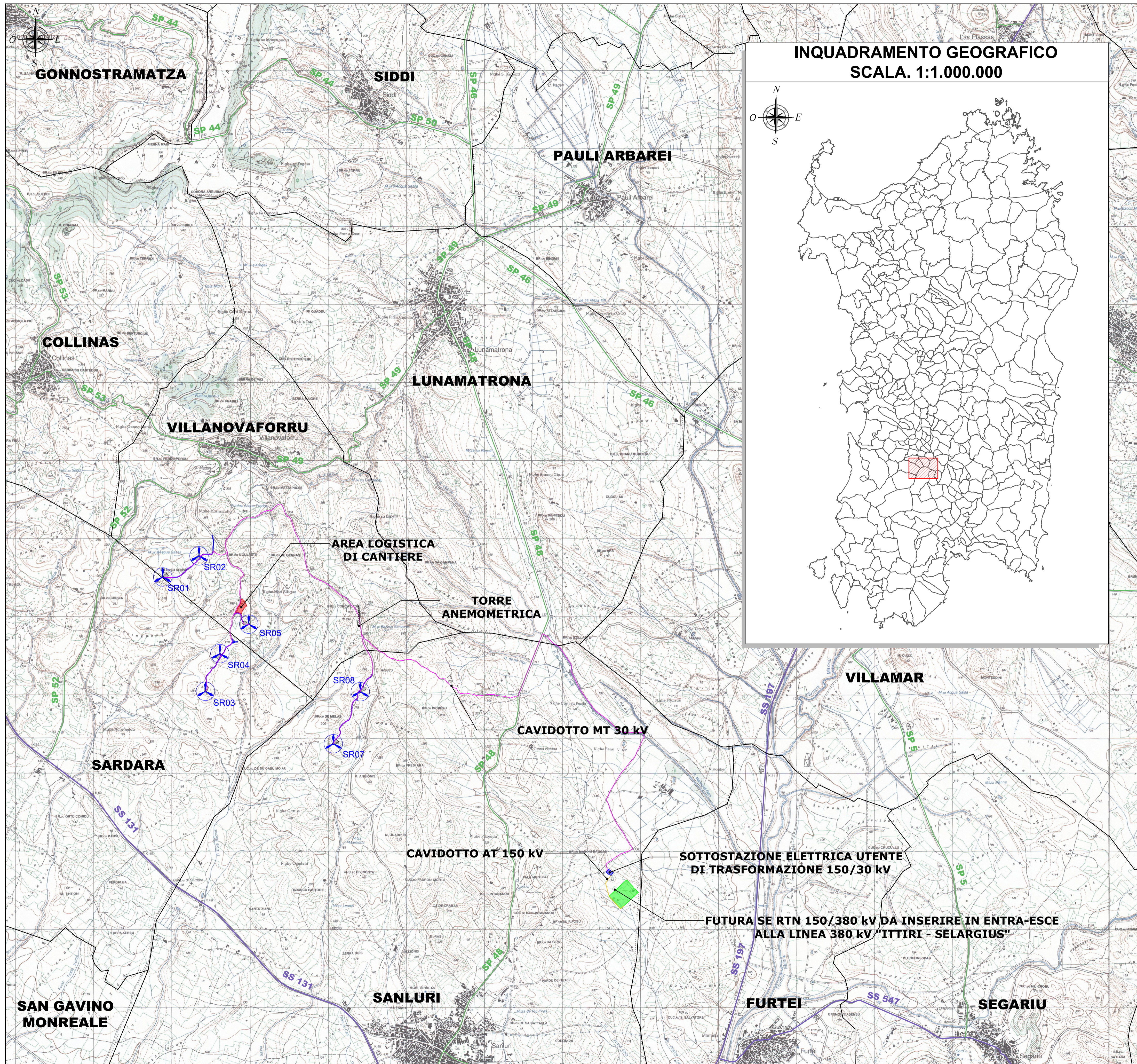

| SIMBOLO | DESCRIZIONE |
|---------|---|
| | Aerogeneratori in progetto |
| | Torre anemometrica |
| | Piazzole di cantiere |
| | Limiti amministrativi |
| | Strade statali |
| | Strade provinciali |
| | Viabilità d'impianto |
| | Cavidotto MT 30 kV |
| | Cavidotto AT 150 kV |
| | Area logistica di cantiere |
| | Futura SE RTN 150/380 kV da inserire in entra-esce alla linea 380 kV "Ittiri - Selargius" |
| | SSE Utente di trasformazione 150/30 kV |

Regione: Sardegna
 Provincia: Sud Sardegna
 Comune: Sanluri - Villanovaforru - Sardara - Lunamatrona
 Località: Serras

PARCO EOLICO "SERRAS"
 Progetto Definitivo

Titolo: Inquadramento geografico intervento - Stralcio I.G.M.

CODICE ELABORATO GRAFICO

IT / EOL / E-SERRA / PDF / C / PLN / 032 - b

Visti / Timbri:



Note:

| REVISIONI | | | | | |
|------------|------|--|------------|-------------------|------------|
| Data | Rev. | Descrizione revisioni | Elaborato: | Controllato: | Approvato: |
| 29/09/2023 | b | Integrazioni istanza di VIA per revisione layout di progetto | IAT | Ajsa Serra s.r.l. | IAT(GF) |
| 06/03/2023 | a | Emissione | IAT | Ajsa Serra s.r.l. | IAT(GF) |

asja|serra **CONSULENZA E PROGETTI**

I.A.T. Consulenza e progetti S.r.l. con socio unico
 Via Michele Gius s.n.c. ZI CACIP, 09122 Cagliari
 Tel./Fax +39 070 658297
 www.iatprogetti.it

ASJA SERRA S.r.l.
 I - 10098 - Rivoli (To) Via Irea, 70
 T +39 011 95 79 211
 F +39 011 95 79 245
 www.asja.energy