Firmato digitalmente da:

MARTONE CARMEN

Firmato il 28/09/2023 10:27

Seriale Certificato: 637472

Valido dal 28/07/2021 al 28/07/2024

InfoCamere Qualified Electronic Signature CA

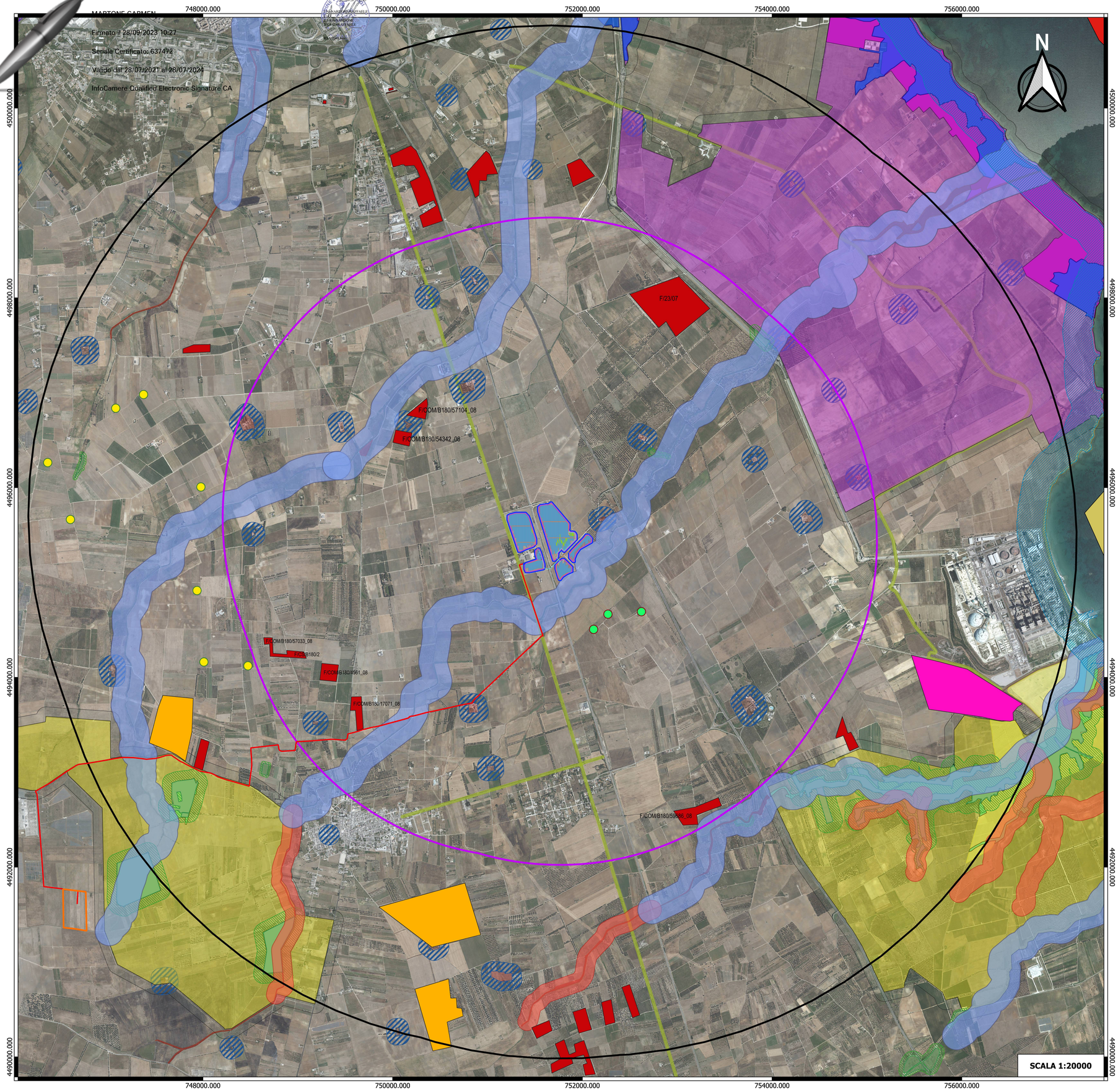

LEGENDA

- Cavidotto
- Nuovo ampliamento Stazione TERNA
- PVcase AC Cables (Inverter - Transformer)
- PVcase Fence
- PVcase HV cables
- PVcase Inverters
- PVcase PV Modules (full frames)
- PVcase Road Center Line
- PVcase String Cables
- PVcase Strings
- PVcase Transformers
- perimetro parco
- Buffer 5000 m
- Buffer 3000 m

Parco eolico - Aerogeneratori (Fonte FER SIT Puglia)

- Impianto realizzato EOLICO
- Impianto con valutazione ambientale chiusa positivamente EOLICO

Fotovoltaico - Area impianti (Fonte FER SIT Puglia)

- Impianto con valutazione ambientale chiusa positivamente FV
- Impianto con iter di autorizzazione unica chiuso positivamente FV
- Impianto realizzato FV

PPTR

6.1.2 Componenti idrologiche
- BP - Territori costieri (300m)
- BP - Territori contermini ai laghi (300m)
- BP - Fiumi, torrenti, corsi d'acqua iscritti negli elenchi delle acque pubbliche (150m)
- UCP - Reticolo idrografico di connessione della R.E.R. (100m)

6.2.1 Componenti botanico-vegetazionali
- BP - Boschi
- UCP - Aree umide
- UCP - Formazioni arbustive in evoluzione naturale
- UCP - Aree di rispetto dei boschi

6.2.2 Componenti delle aree protette e dei siti naturalistici

BP - Parchi e riserve
- Parco Naturale Regionale
- Riserva Naturale Regionale Orientata

UCP - Siti di rilevanza naturalistica
- ZSC
- ZSC MARE
- ZPS_ZSC
- ZPS_ZSC MARE
- UCP - Aree di rispetto dei parchi e delle riserve regionali (100m)

6.3.1 Componenti culturali e insediative
- BP - Immobili e aree di notevole interesse pubblico

UCP - Testimonianza della stratificazione insediativa
- UCP - stratificazione insediativa - siti storico culturali

UCP - Area di rispetto delle componenti culturali e insediative (100m - 30m)
- UCP - area di rispetto - siti storico culturali

6.3.2 Componenti dei valori percettivi
- UCP - Strade panoramiche
- UCP - Strade a valenza paesaggistica

6.1.1 Componenti geomorfologiche
- UCP - Versanti
- UCP - Lame e gravine

REGIONE PUGLIA

PROVINCIA DI BRINDISI

COMUNE DI BRINDISI

OGGETTO:

"Progetto di un impianto agrivoltaico denominato "CSPV BRINDISI", di potenza pari a 17,8 MWp e delle relative opere di connessione alla RTN, da realizzarsi nel comune di Brindisi (BR)"

ELABORATO:

Carta degli impatti cumulativi - Stato di progetto

PROPONENTE:

AEI SOLAR PROJECT VI SRL
P.I. 16805281009

AEI SOLAR PROJECT VI S.R.L.
VIA VINCENZO BELLINI, 22
00198- ROMA (RM)
P.IVA 16805281009

PROGETTAZIONE:

Ing. Carmen Martone
Iscr. n.1872
Ordine Ingegneri Potenza
C.F MRTCMN73D56H703E

EGM PROJECT

Geol. Raffaele Nardone
Iscr. n. 243
Ordine Geologi Basilicata
C.F NRDRFL71M04A509H

EGM PROJECT S.R.L.
VIA VERRASTRO 15/A
85100- POTENZA (PZ)
P.IVA 02094310766
REA PZ-206983

Livello prog.	Cat. opera	N°. prog.elaborato	Tipo elaborato	N° foglio	Tot. fogli	Nome file	Scala
PD	I.IF	A.35	D			a_EImpatti|Cumulativi_Stato_di_progetto	1:20000

REV.	DATA	DESCRIZIONE	ESEGUITO	VERIFICATO	APPROVATO
00	SETTEMBRE 2023	Emissione		Geol. Raffaele Nardone EGM Project	Ing. Carmen Martone EGM Project