

LEGENDA

- Discarica autorizzata ex art. 12 D.P.R. 915/82
- Discarica autorizzata ex art. 13 D.Lgs. 22/97
- Discarica autorizzata ex artt. 27 e 26 D.Lgs. 22/97
- Discarica pre 82

N.B. Le informazioni di cui alla presente cartografia sono state desunte dall'elaborato "AGGIORNAMENTO DEL PIANO REGIONALE DELLE BONIFICHE - PARTE III CARTOGRAFIA - DISTRIBUZIONE DISCARICHE DISMESSE" - ALLEGATO F

- Posizione e nomenclatura aerogeneratori repowering
- Confini Comunali
- Limite area vasta (10 km)
- Layout nuovo elettrodotto

REGIONE SICILIA
Libero Consorzio Comunale di Trapani
COMUNI DI TRAPANI, SALEMI, MISILISCEMI E MARSALA

PROGETTO **INTEGRALE RICOSTRUZIONE PARCO EOLICO "SALEMI-TRAPANI"**

PROGETTO DEFINITIVO

COMMITTENTE

ENGIE Rinnovabili S.p.A.
Viale Giorgio Ribotta, 31
00144 Roma

PROGETTISTA

Hydro Engineering s.s.
di Damiano e Mariano Galbo
via Rossotti, 39
91033 Alcamo (TP) Italy

OGGETTO DELL'ELABORATO

STRALCIO DELLA CARTA DEI SITI POTENZIALMENTE CONTAMINATI
LAYOUT 1/3

REV.	DATA	ATTIVITA'	REDATTO	VERIFICATO	APPROVATO
0	09/2023	PRIMA EMISSIONE	PD	GL	MG

CODICE PROGETTISTA				CODICE COMMITTENTE		
IMP.	DISC.	TIPO DOC.	PROGR.	IMP.	DISC.	PROGR.
RST-SA-D0060_11	09/2023	1:100.000	A1	1	di 3	

NOME FILE: RST-SA-D0060_11 - Carta siti inquinati.dwg
ENGIE Rinnovabili S.p.A. si riserva tutti i diritti su questo documento che non può essere riprodotto neppure parzialmente senza la sua autorizzazione scritta.

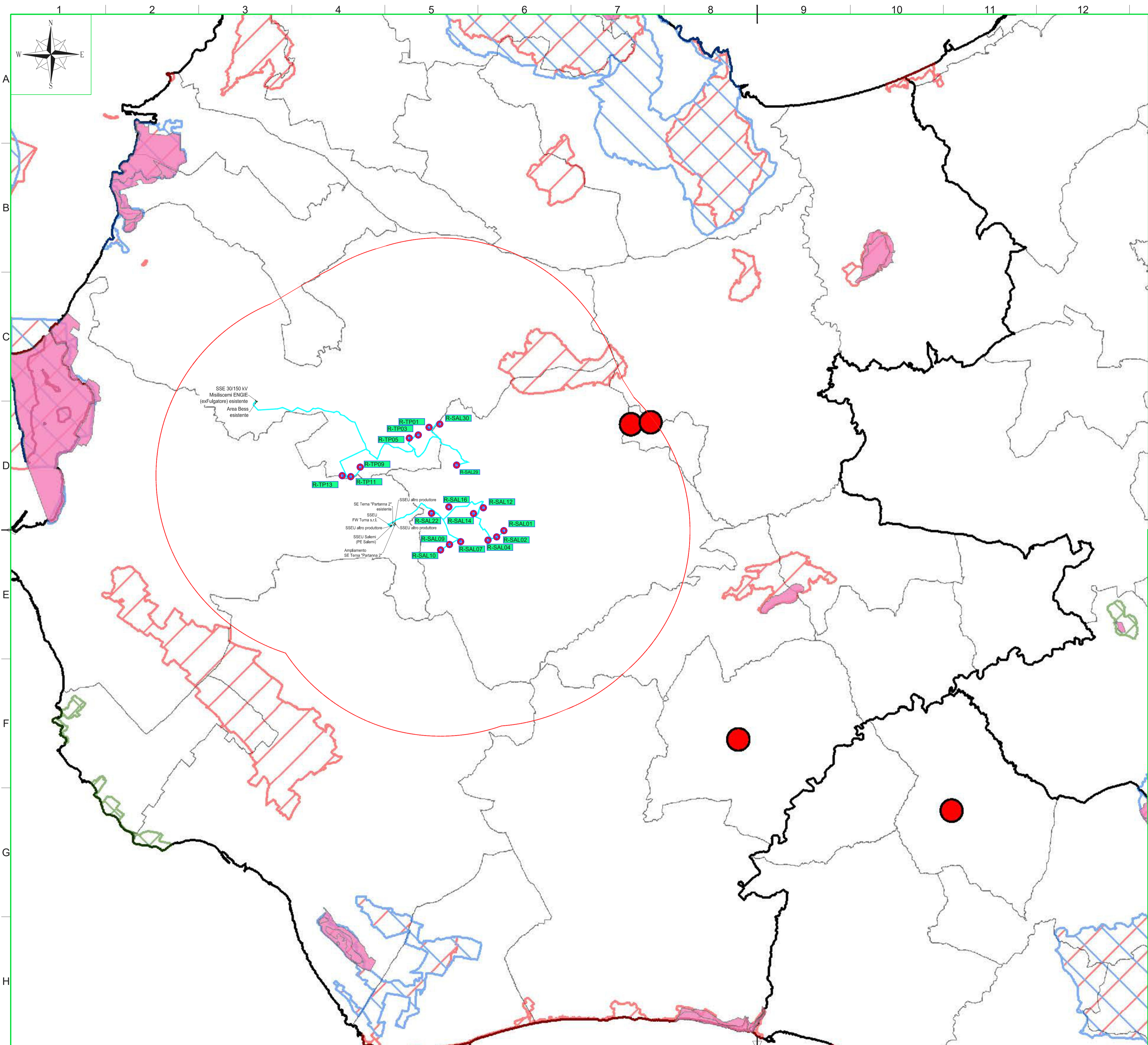

LEGENDA

- Miniere
- Siti con amianto
- Siti Interesse Nazionale
- Perimetrazione area SIN
- Riserve
- Parchi
- SIC
- ZPS
- SIC/ZPS coincidenti

N.B. Le informazioni di cui al presente elaborato sono state desunte dall'elaborato "AGGIORNAMENTO DEL PIANO REGIONALE DELLE BONIFICHE - PARTE III CARTOGRAFIA - DISTRIBUZIONE SITI CON RILEVANTE PRESENZA DI AMIANTO E SITI DI INTERESSE NAZIONALE" - ALLEGATO I

- Posizione e nomenclatura aerogeneratori repowering
- Confini Comunali
- Limite area vasta (10 km)
- Layout nuovo elettrodotto

REGIONE SICILIA
 Libero Consorzio Comunale di Trapani
 COMUNI DI TRAPANI, SALEMI, MISILISCEMI E MARSALA

PROGETTO **INTEGRALE RICOSTRUZIONE PARCO EOLICO "SALEMI-TRAPANI"**

PROGETTO DEFINITIVO

COMMITTENTE

 ENGE Rinnovabili S.p.A.
 Viale Giorgio Ribotta, 31
 00144 Roma

PROGETTISTA

 Hydro Engineering s.s.
 di Damiano e Mariano Galbo
 via Rossotti, 39
 91011 Alcamo (TP) Italy

OGGETTO DELL'ELABORATO
**STRALCIO DELLA CARTA DEI SITI POTENZIALMENTE CONTAMINATI
 LAYOUT 2/3**

REV.	DATA	ATTIVITA'	REDATTO	VERIFICATO	APPROVATO
0	09/2023	PRIMA EMISSIONE	PD	GL	MG

CODICE PROGETTISTA					CODICE COMMITTENTE				
IMP.	DISC.	TIPO DOC.	PROGR.	REV.	IMP.	DISC.	TIPO DOC.	PROGR.	REV.
RST-SA-D0060_I1									

NOME FILE: RST-SA-D0060_I1 - Carta siti inquinati.dwg
 ENGE Rinnovabili S.p.A. si riserva tutti i diritti su questo documento che non può essere riprodotto neppure parzialmente senza la sua autorizzazione scritta.

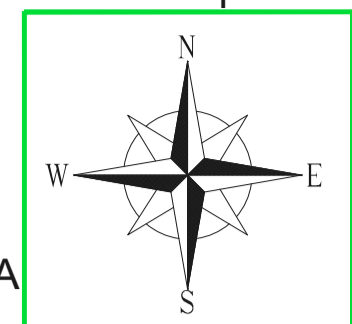
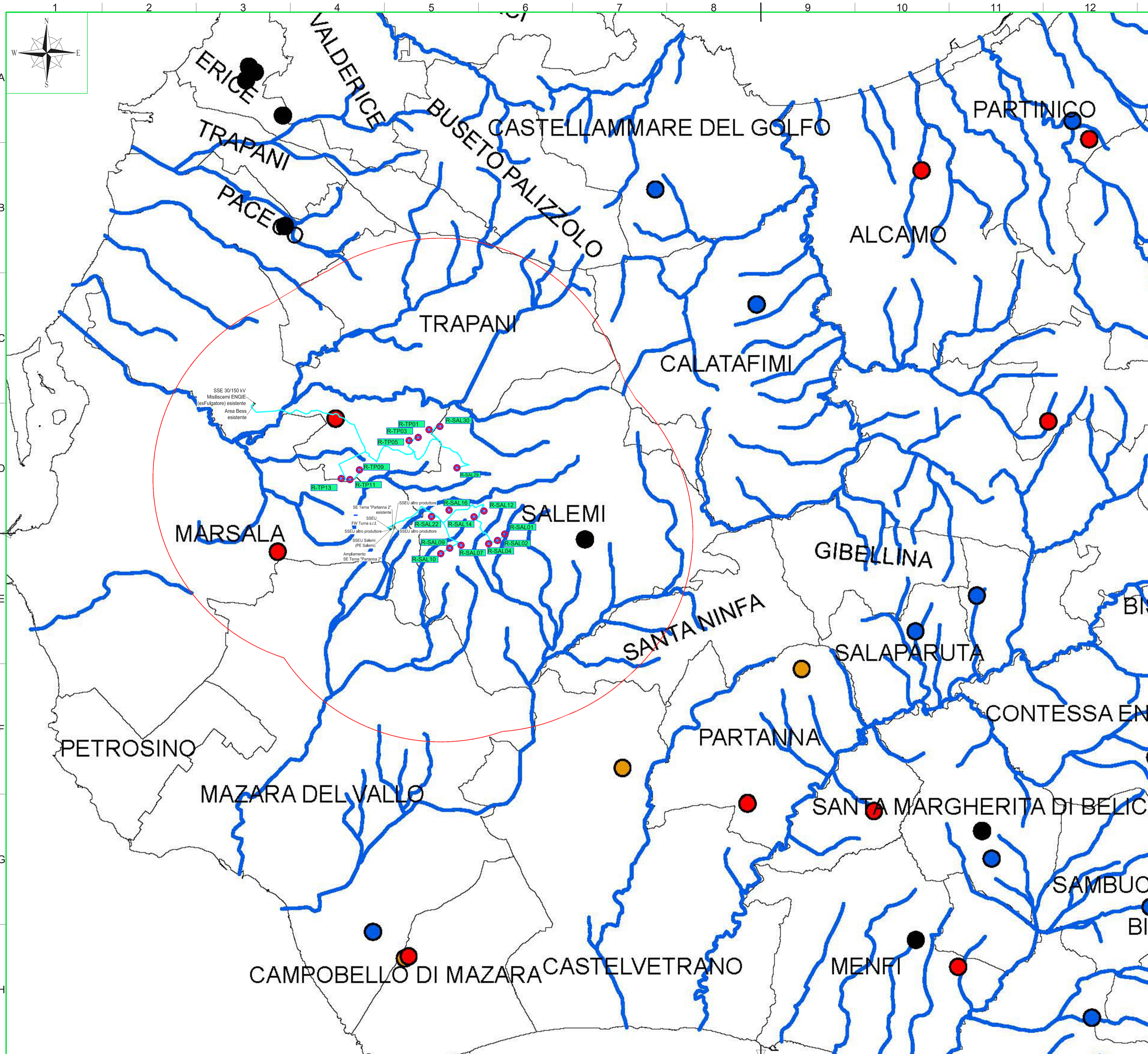

LEGENDA

- Discarica autorizzata ex art. 12 D.P.R. 915/82
- Discarica autorizzata ex art. 13 D.Lgs. 22/97
- Discarica autorizzata ex art. 27 e 26 D.Lgs. 22/97
- Discarica pre 82
- Reticolo idrografico

N.B. Le informazioni di cui al presente elaborato sono state desunte dall'elaborato "AGGIORNAMENTO DEL PIANO REGIONALE DELLE BONIFICHE - PARTE III CARTOGRAFIA - SITI POTENZIALMENTE INQUINATI ED AREE CON FALDE SUPERFICIALI INQUINATE RIFERITE AL RETICOLO IDROGRAFICO" - ALLEGATO L

- Posizione e nomenclatura aerogeneratori repowering
- Confini Comunali
- Limite area vasta (10 km)
- Layout nuovo elettrodotto

REGIONE SICILIA
Libero Consorzio Comunale di Trapani
COMUNI DI TRAPANI, SALEMI, MISILISCEMI E MARSALA

PROGETTO **INTEGRALE RICOSTRUZIONE PARCO EOLICO "SALEMI-TRAPANI"**

PROGETTO DEFINITIVO

COMMITTENTE **engie**
ENGIE Rinnovabili S.p.A.
Viale Giorgio Ribotta, 31
00144 Roma

PROGETTISTA **HE** **Hydro Engineering s.s.**
di Damiano e Mariano Galbo
via Rossotti, 39
91011 Alcamo (TP) Italy

OGGETTO DELL'ELABORATO
**STRALCIO DELLA CARTA DEI SITI POTENZIALMENTE CONTAMINATI
LAYOUT 3/3**

REV.	DATA	ATTIVITA'	REDATTO	VERIFICATO	APPROVATO
0	09/2023	PRIMA EMISSIONE	PD	GL	MG

CODICE PROGETTISTA				CODICE COMMITTENTE		
IMP.	DISC.	TIPO DOC.	PROGR.	REV.		
RST-SA-D0060_11						
DATA: 09/2023						
SCALA: 1:100.000						
FORMATO FOGLIO: A1						
FOGLIO: 3 di 3						

NOME FILE: RST-SA-D0060_11 - Carta siti inquinati.dwg
ENGIE Rinnovabili S.p.A. si riserva tutti i diritti su questo documento che non può essere riprodotto neppure parzialmente senza la sua autorizzazione scritta.