



Fotoinserimento 1 - Stato di fatto







Fotoinserimento 1 - Stato in corso d'opera

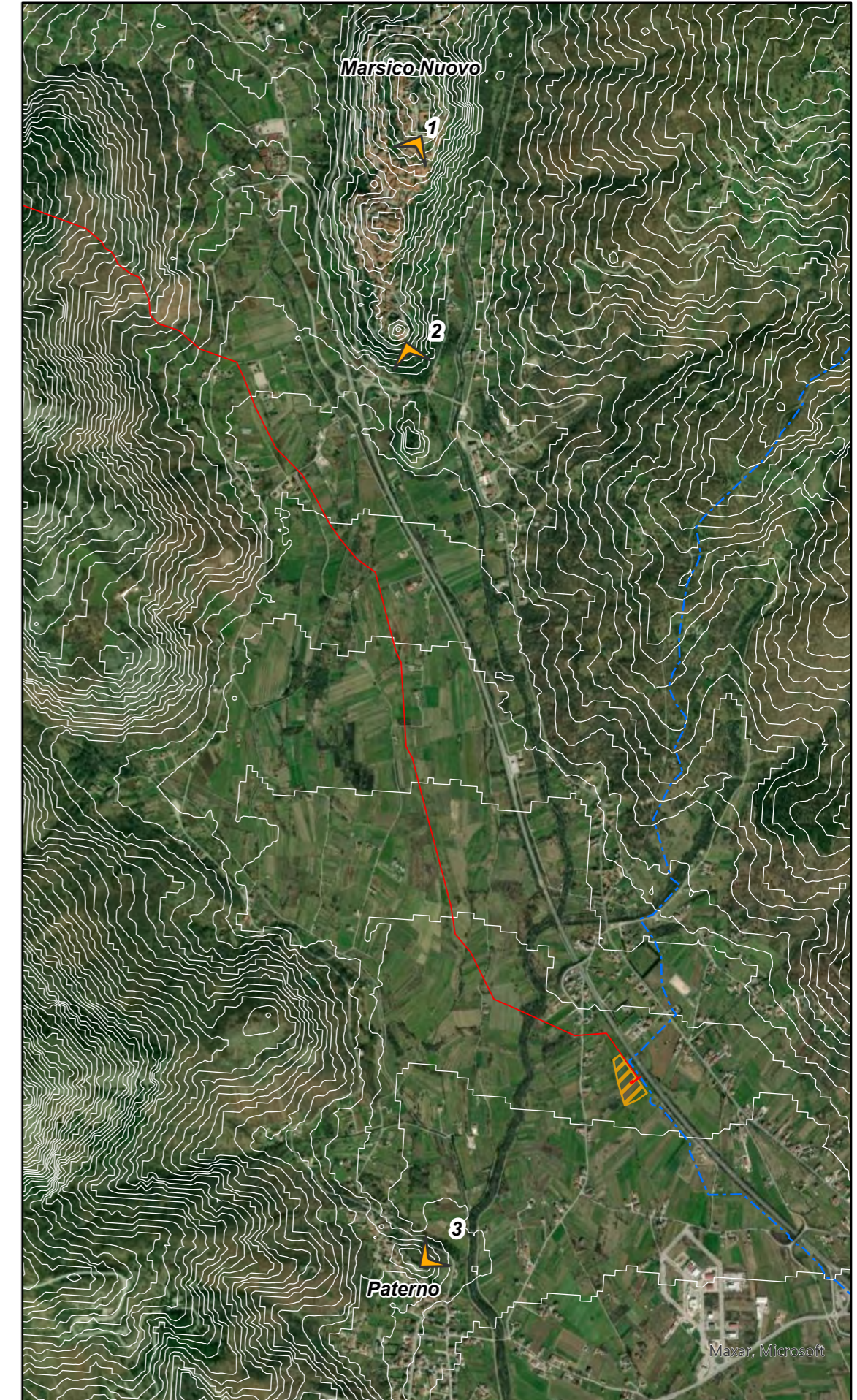
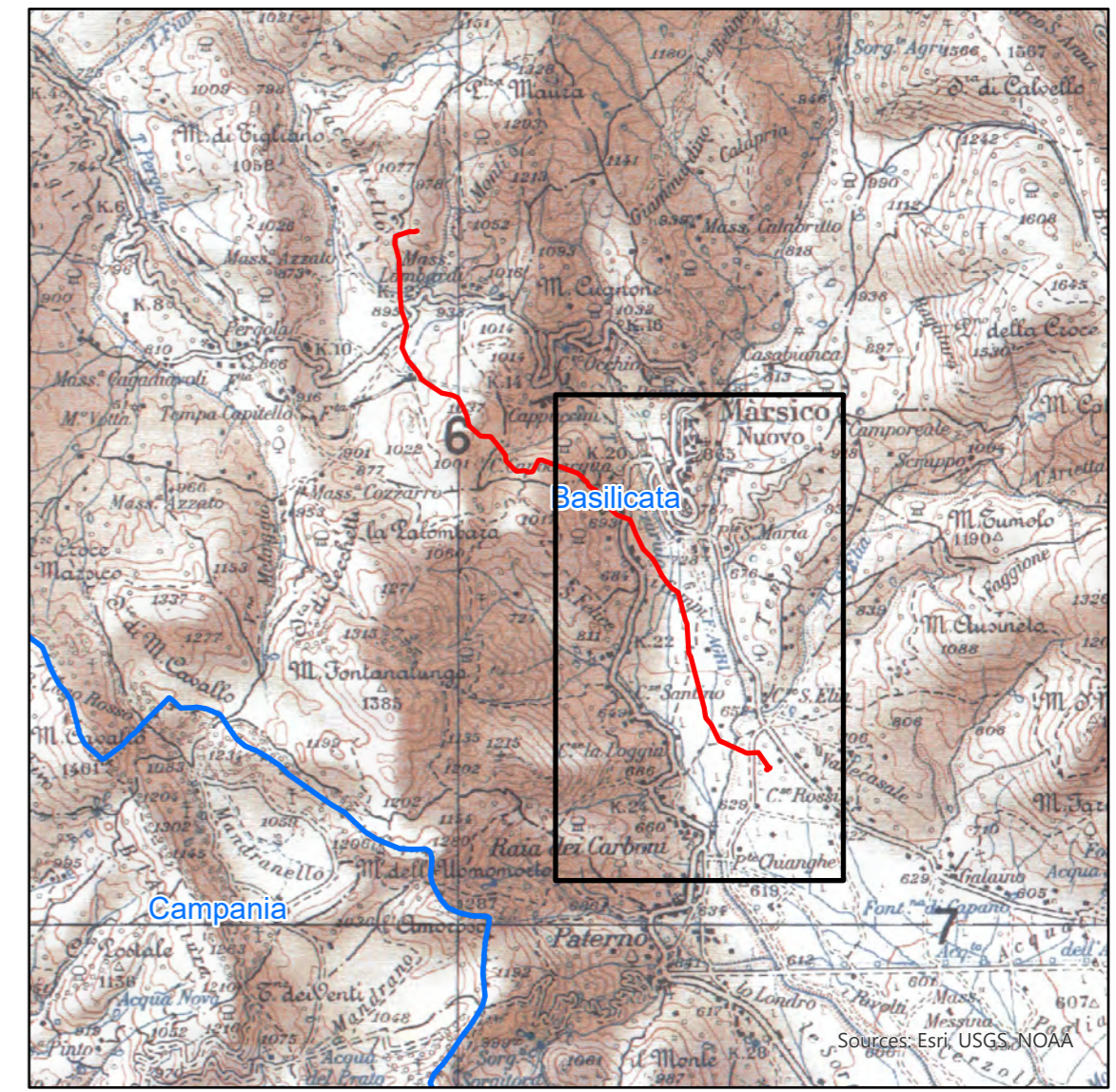

Fotoinserimento 1 - Stato di progetto



**Legenda**

-  Fotoinserimenti
-  Tracciato in Progetto
-  Tracciati Esistenti
- Aree Impianti**
-  Area Innesto 3 di progetto

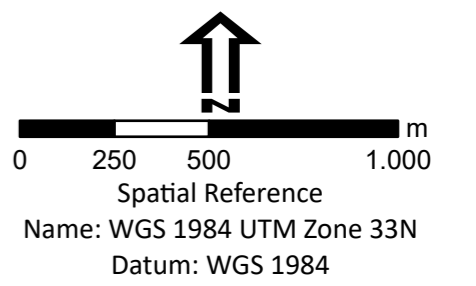

|   |   |   |                                     |
|---|---|---|-------------------------------------|
|  |   | <b>Eni s.p.a</b><br>Distretto Meridionale   |                                     |
| Progetto  |   | [ID_VIP_9449]<br>Messa in produzione del Pozzo Pergola 1, realizzazione dell'Area Innesto 3 e posa delle condotte interrate di collegamento |                                     |
| Oggetto   |   | Risposta alla richiesta di integrazioni del MASE  |                                     |
| Tavola  |   | Fotosimulazioni   |                                     |
|  | doc n. AMB_ME_03_56<br>Allegato 01 - 1 di 3 | SCALA<br>1:20.000   |                                     |
| 00  | Ottobre 2023                                | Emissione   | Proger S.p.A. Eni S.p.A. Eni S.p.A. |
| REV   | DATA  | DESCRIZIONE   | PREPARATO VERIFICATO APPROVATO      |



Fotoinserimento 2 - Stato di fatto







Fotoinserimento 2 - Stato in corso d'opera

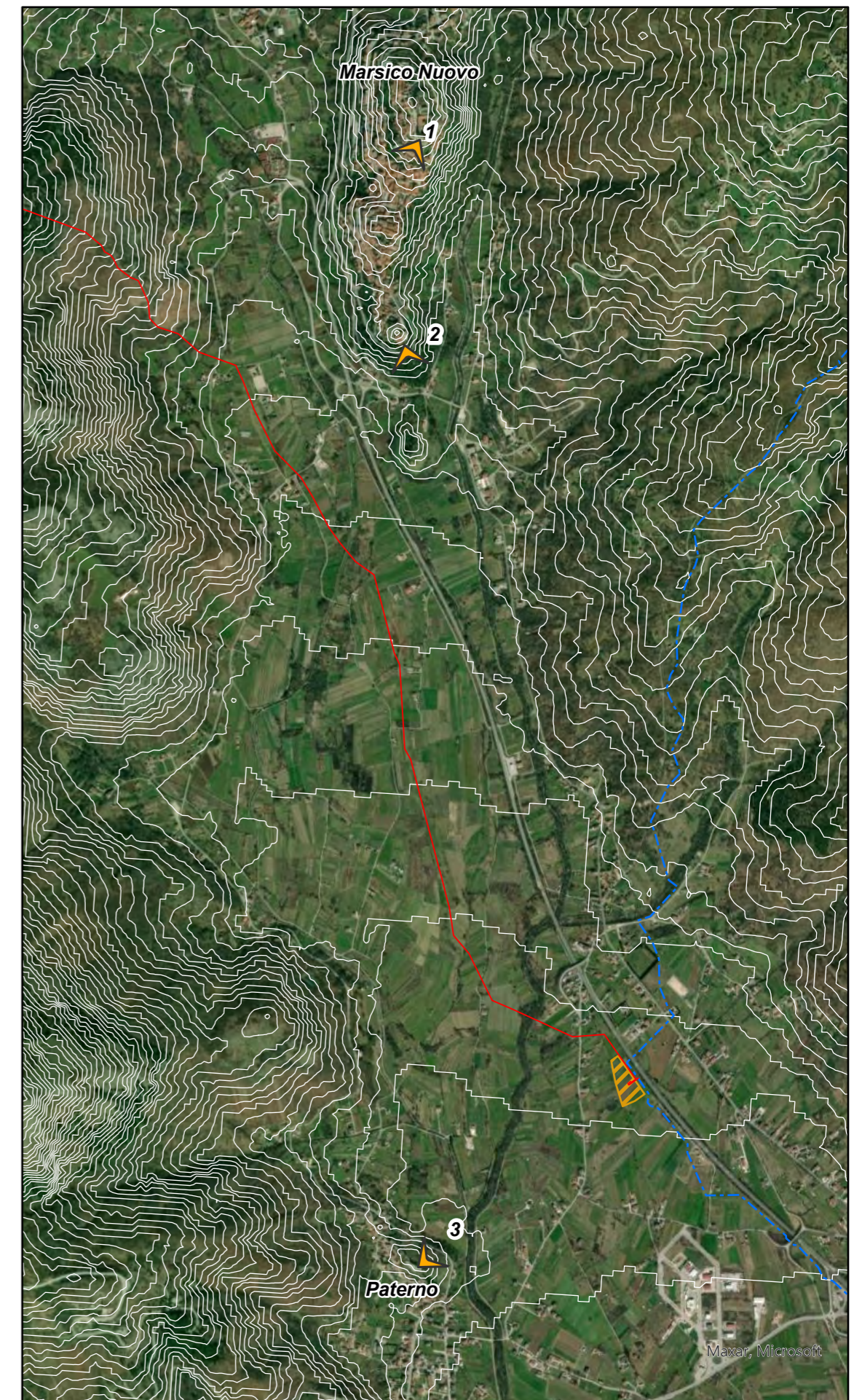
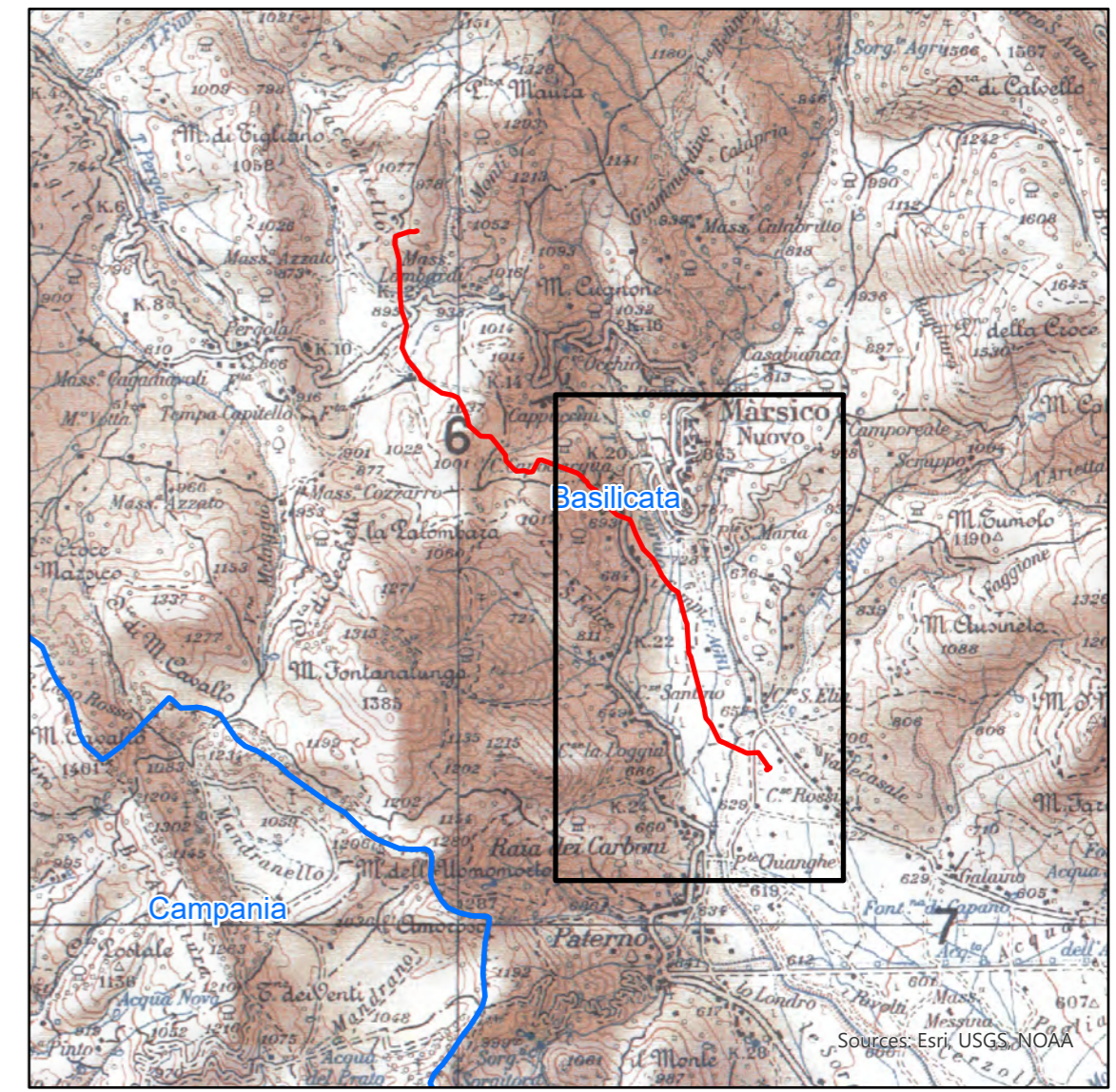

Fotoinserimento 2 - Stato di progetto



**Legenda**

-  Fotoinserimenti
-  Tracciato in Progetto
-  Tracciati Esistenti
- Aree Impianti**
-  Area Innesto 3 di progetto

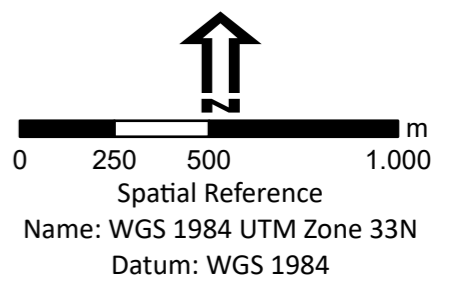

|   |   |   |                                     |
|---|---|---|-------------------------------------|
|  |   | <b>Eni s.p.a</b><br>Distretto Meridionale   |                                     |
| Progetto  |   | [ID_VIP 9449]<br>Messa in produzione del Pozzo Pergola 1, realizzazione dell'Area Innesto 3 e posa delle condotte interrate di collegamento |                                     |
| Oggetto   |   | Risposta alla richiesta di integrazioni del MASE  |                                     |
| Tavola  |   | Fotosimulazioni   |                                     |
|  | doc n. AMB_ME_03_56<br>Allegato 01 - 2 di 3 | SCALA<br>1:20.000   |                                     |
| 00  | Ottobre 2023                                | Emissione   | Proger S.p.A. Eni S.p.A. Eni S.p.A. |
| REV   | DATA  | DESCRIZIONE   | PREPARATO VERIFICATO APPROVATO      |



Fotoinserimento 3 - Stato di fatto







Fotoinserimento 3 - Stato in corso d'opera

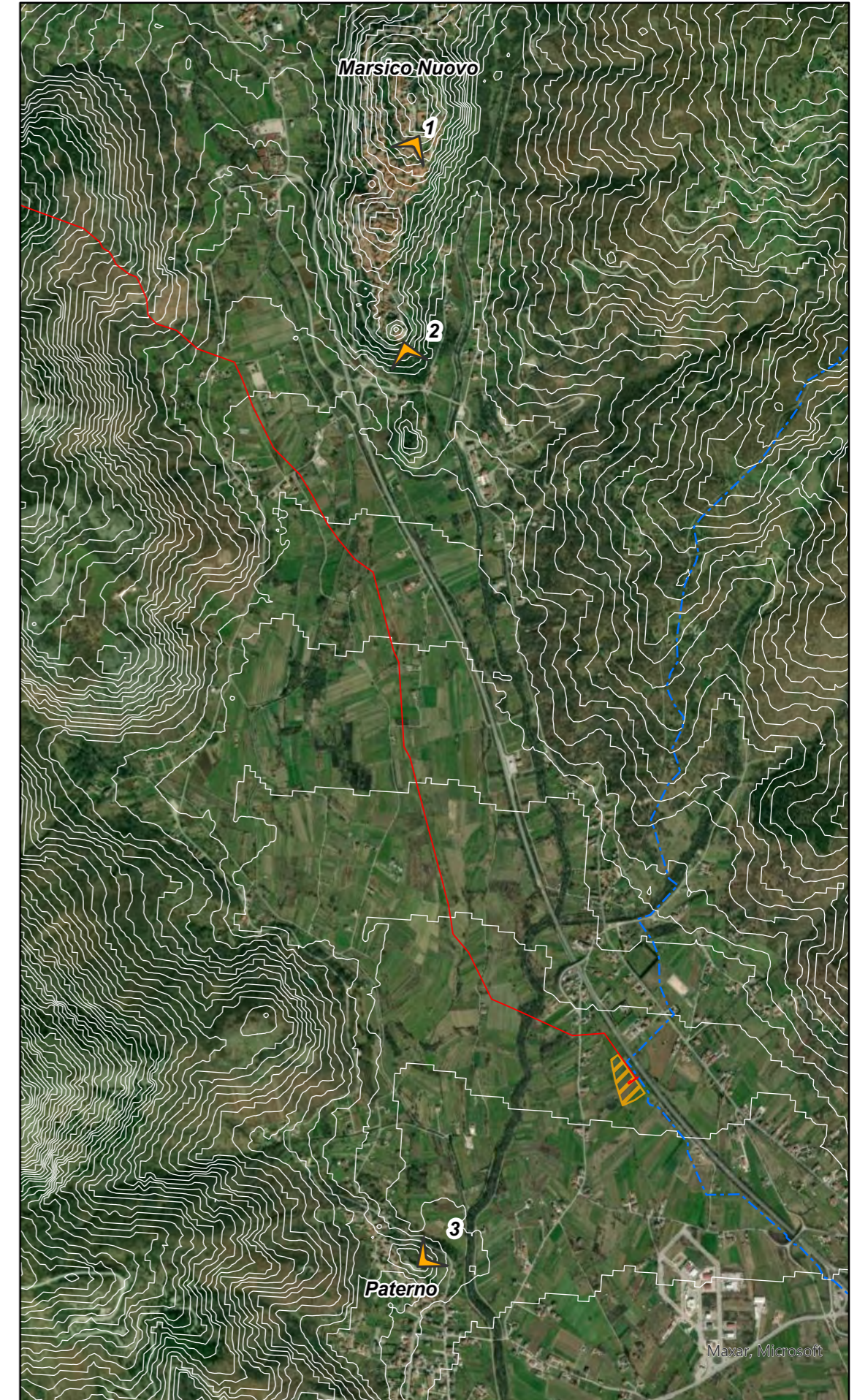
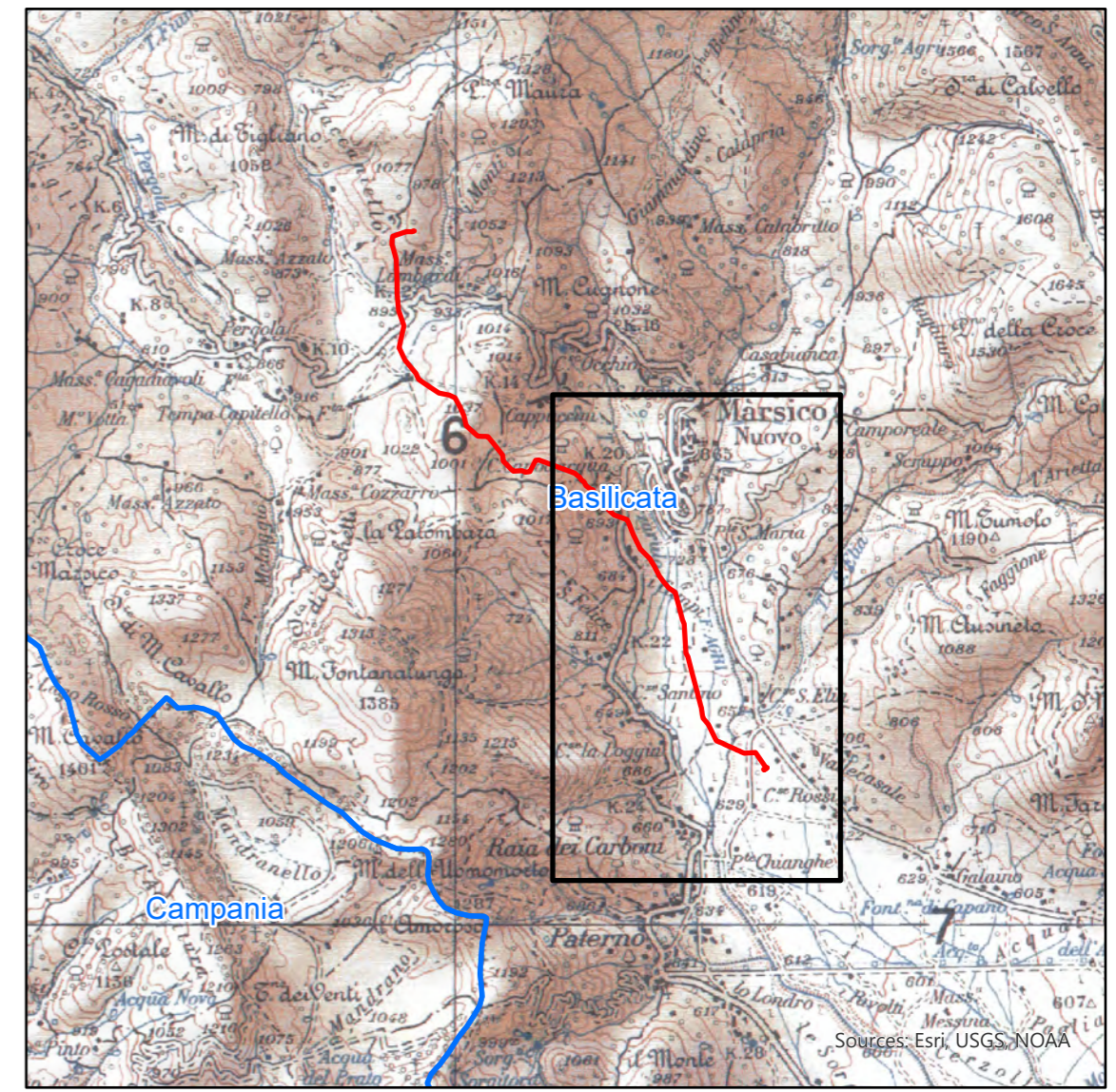

Fotoinserimento 3 - Stato di progetto



**Legenda**

-  Fotoinserimenti
-  Tracciato in Progetto
-  Tracciati Esistenti
- Aree Impianti**
-  Area Innesto 3 di progetto

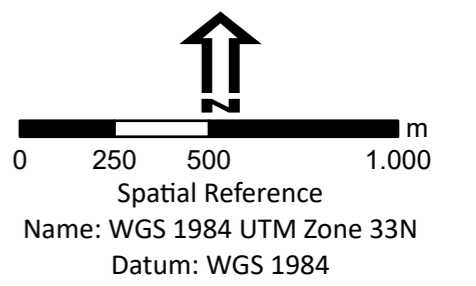

|   |                      |   |                                     |
|---|----------------------|---|-------------------------------------|
|  <b>Eni s.p.a</b><br>Distretto Meridionale |                      | Progetto  |                                     |
|   |                      | [ID_VIP_9449]<br>Messa in produzione del Pozzo Pergola 1, realizzazione dell'Area Innesto 3 e posa delle condotte interrate di collegamento |                                     |
| Oggetto   |                      | Risposta alla richiesta di integrazioni del MASE  |                                     |
| Tavola  |                      | Fotosimulazioni   |                                     |
|  <b>PROGER</b>                             | doc n. AMB_ME_03_56  | SCALA   |                                     |
|   | Allegato 01 - 3 di 3 | 1:20.000  |                                     |
| 00  | Ottobre 2023         | Emissione   | Proger S.p.A. Eni S.p.A. Eni S.p.A. |
| REV   | DATA                 | DESCRIZIONE   | PREPARATO VERIFICATO APPROVATO      |