

- Legenda**
- Tracciati in Progetto
  - - - Tracciati Esistenti
  - Aree Impianti**
  - Area Innesto 3 di progetto
  - Area Pozzo Pergola 1 esistente
  - Area Pozzo Pergola 1 allargamento
  - Limiti amministrativi**
  - Limiti Comunali
  - Area di sito
  - Specie interesse comunitario**
  - Stipa austroitalica
  - Habitat interesse comunitario**
  - 9260 - Boschi di Castanea sativa
  - 92A0 - Foreste a galleria di Salix alba e Populus alba
  - 6210 - Formazioni erbose secche seminaturali e facies coperte da cespugli su substrato calcareo

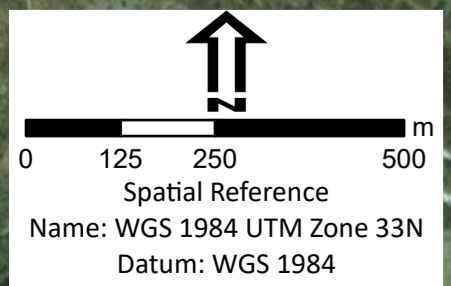

|   |              |   |                   |            |            |
|---|--------------|---|-------------------|------------|------------|
| <b>Eni s.p.a</b><br>Distretto Meridionale |              |   |                   |            |            |
| Progetto                                  |              | [ID_VIP 9449]<br>Messa in produzione del Pozzo Pergola 1, realizzazione dell'Area Innesto 3 e posa delle condotte interrate di collegamento |                   |            |            |
| Oggetto                                   |              | Risposta alla richiesta di integrazioni del MASE  |                   |            |            |
| Tavola                                    |              | Specie vegetali e Habitat di interesse comunitario  |                   |            |            |
| <b>PROGER</b>                             |              | doc n. AMB_ME_06_424<br>Allegato 01 - 1 di 2  | SCALA<br>1:10.000 |            |            |
| 00  | Ottobre 2023 | Emissione   | Proger S.p.A.     | Eni S.p.A. | Eni S.p.A. |
| REV                                       | DATA         | DESCRIZIONE   | PREPARATO         | VERIFICATO | APPROVATO  |

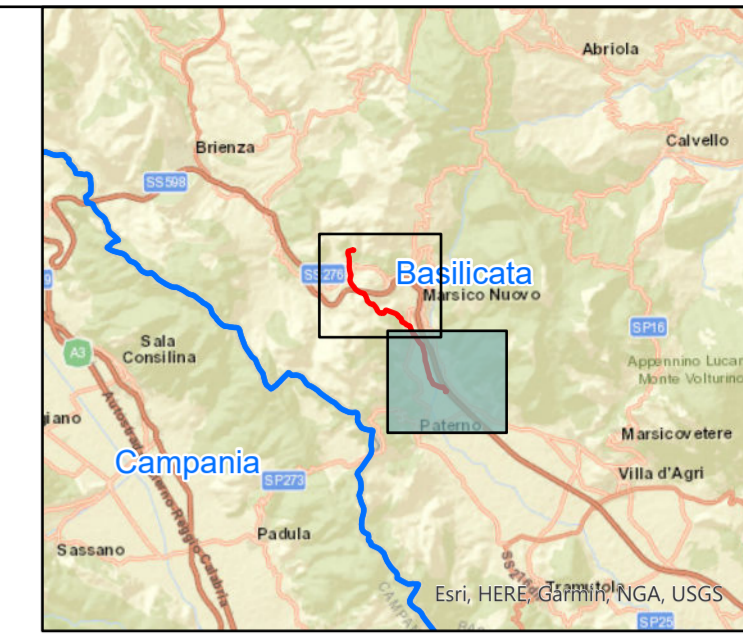

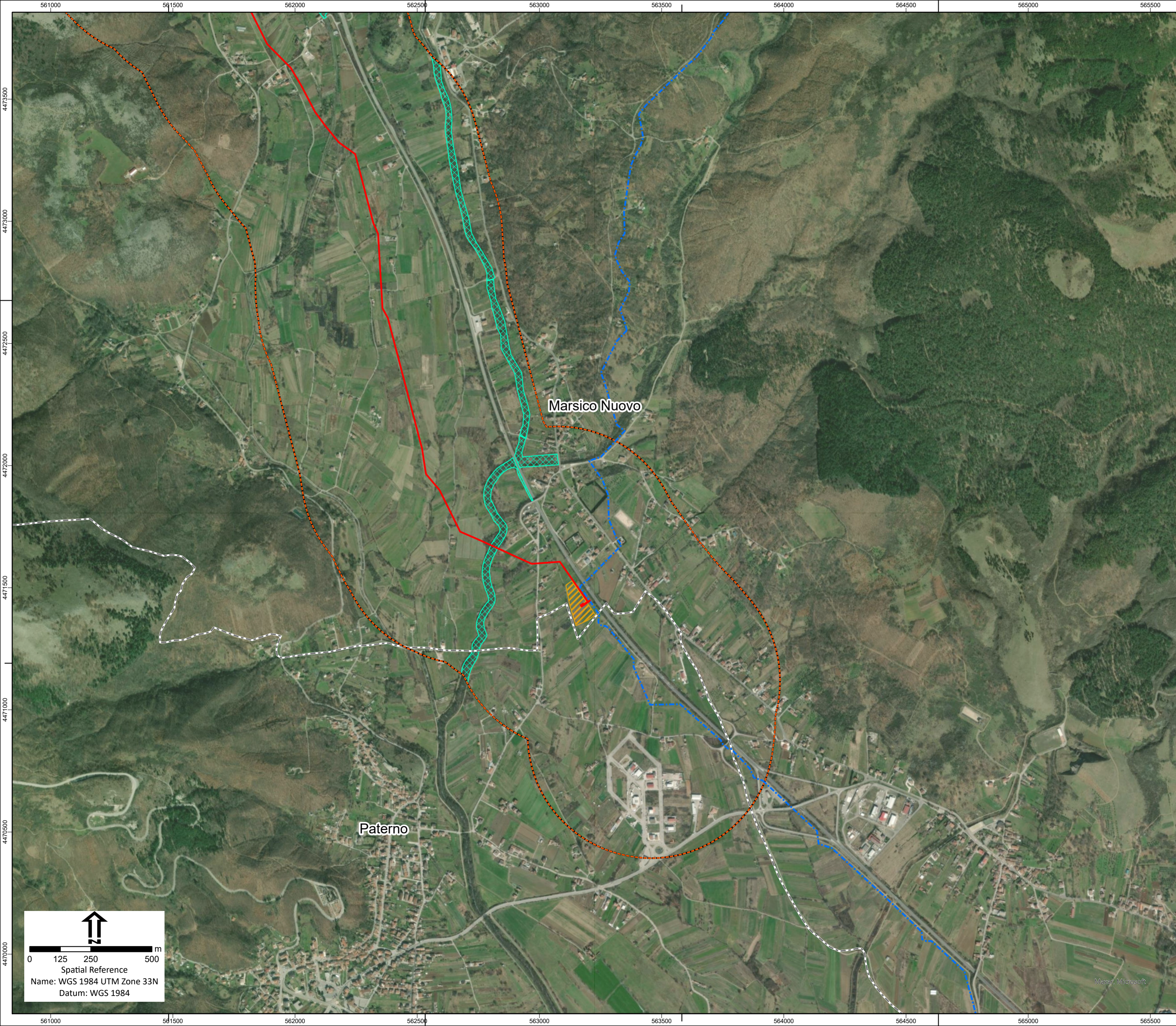

**Legenda**

- Tracciato in Progetto
- - - Tracciati Esistenti
- Aree Impianti**
- Area Innesto 3 di progetto
- Area Pozzo Pergola 1 esistente
- Area Pozzo Pergola 1 allargamento
- Limiti amministrativi**
- Limiti Comunali
- Area di sito
- Specie interesse comunitario**
- Stipa austroitalica
- Habitat interesse comunitario**
- 9260 - Boschi di Castanea sativa
- 92A0 - Foreste a galleria di Salix alba e Populus alba
- 6210 - Formazioni erbose secche seminaturali e facies coperte da cespugli su substrato calcareo

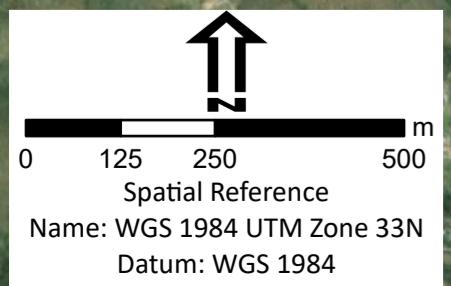

**Eni s.p.a**  
Distretto Meridionale

---

Progetto [ID\_VIP 9449]  
Messa in produzione del Pozzo Pergola 1, realizzazione dell'Area Innesto 3 e posa delle condotte interrate di collegamento

Oggetto **Risposta alla richiesta di integrazioni del MASE**

Tavola **Specie vegetali e Habitat di interesse comunitario**

|  |                      |          |
|--|----------------------|----------|
|  | doc n. AMB_ME_06_424 | SCALA    |
|  | Allegato 01 - 2 di 2 | 1:10.000 |

| REV | DATA         | DESCRIZIONE | PREPARATO     | VERIFICATO | APPROVATO  |
|-----|--------------|-------------|---------------|------------|------------|
| 00  | Ottobre 2023 | Emissione   | Proger S.p.A. | Eni S.p.A. | Eni S.p.A. |