

- Legenda**
- Tracciato in Progetto
 - - - Tracciati Esistenti
 - Aree Impianti**
 - Area Innesso 3 di progetto
 - Area Pozzo Pergola 1 esistente
 - Area Pozzo Pergola 1 allargamento
 - Limiti amministrativi**
 - Limiti Comunali
 - Area di sito
 - Specie aliene e invasive**
 - Robinia e Ailanthus
 - Robinia pseudoacacia

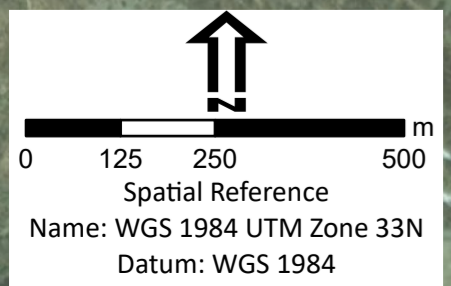

Eni s.p.a Distretto Meridionale					
Progetto					
[ID_VIP 9449]					
Messa in produzione del Pozzo Pergola 1, realizzazione dell'Area Innesso 3 e posa delle condotte interrate di collegamento					
Oggetto					
Risposta alla richiesta di integrazioni del MASE					
Tavola					
Specie aliene e invasive					
		doc n. AMB_ME_06_424		SCALA	
		Allegato 03 - 1 di 2		1:10.000	
00	Ottobre 2023	Emissione	Proger S.p.A.	Eni S.p.A.	Eni S.p.A.
REV	DATA	DESCRIZIONE	PREPARATO	VERIFICATO	APPROVATO

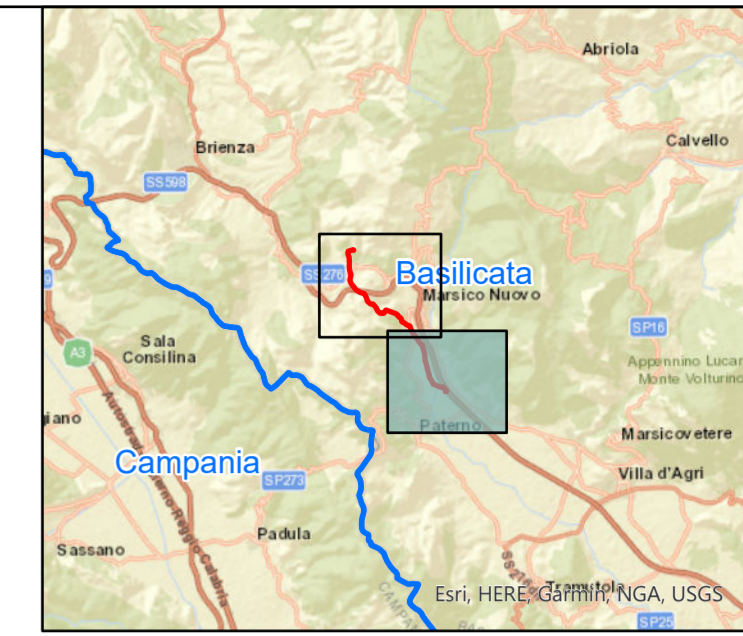
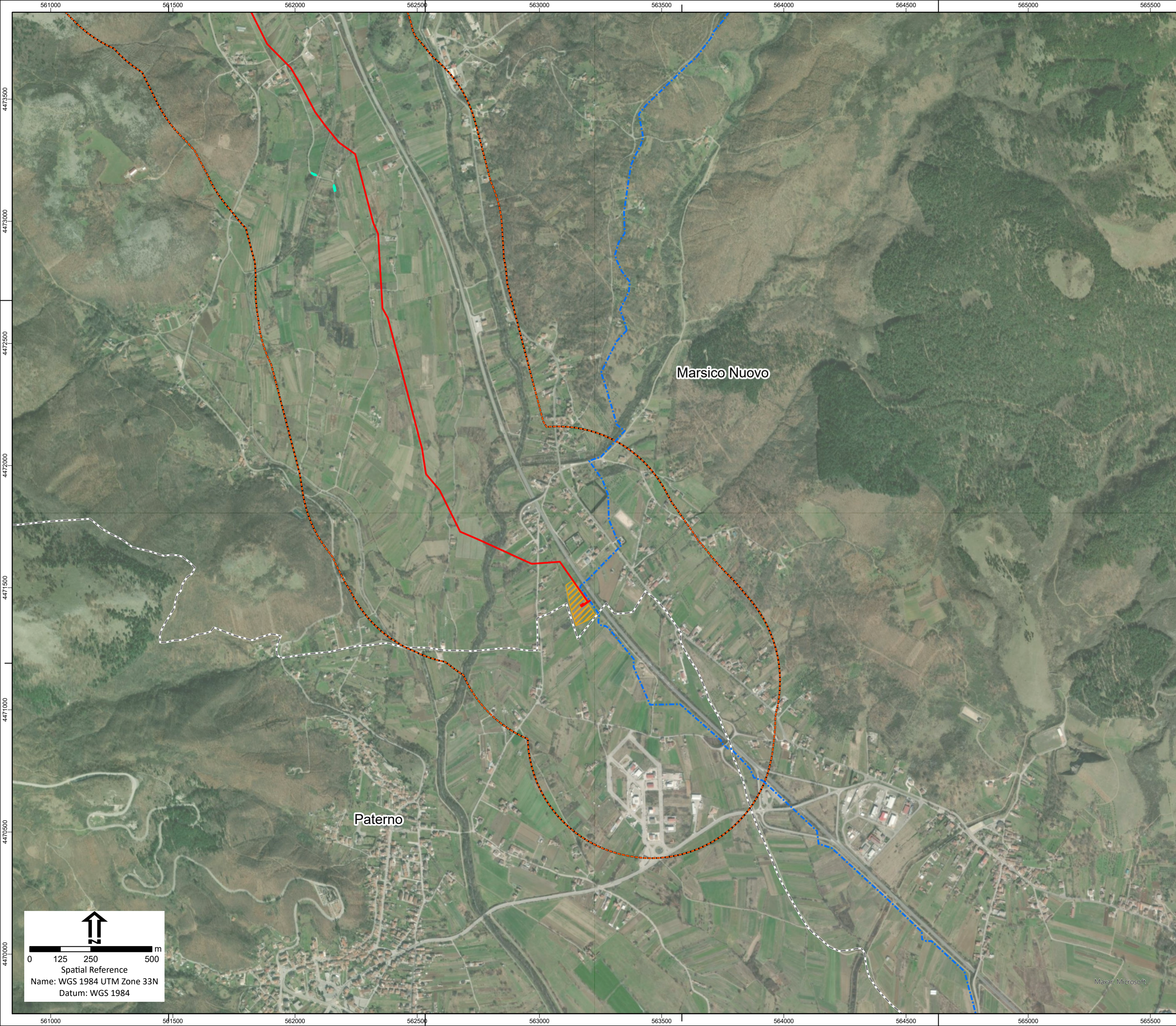

- Legenda**
- Tracciato in Progetto
 - - - Tracciati Esistenti
 - Aree Impianti**
 - Area Innesto 3 di progetto
 - Area Pozzo Pergola 1 esistente
 - Area Pozzo Pergola 1 allargamento
 - Limiti amministrativi**
 - Limiti Comunali
 - Area di sito
 - Specie aliene e invasive**
 - Robinia e Ailanthus
 - Robinia pseudoacacia

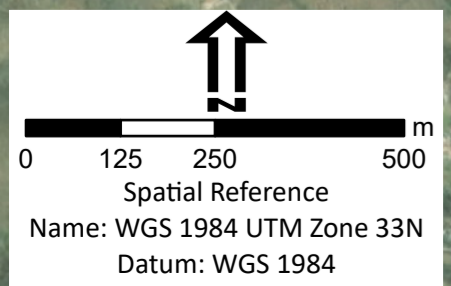

Eni s.p.a Distretto Meridionale					
Progetto					
[ID_VIP 9449]					
Messa in produzione del Pozzo Pergola 1, realizzazione dell'Area Innesto 3 e posa delle condotte interrate di collegamento					
Oggetto					
Risposta alla richiesta di integrazioni del MASE					
Tavola					
Specie aliene e invasive					
PROGER		doc n. AMB_ME_06_424		SCALA	
		Allegato 03 - 2 di 2		1:10.000	
00	Ottobre 2023	Emissione	Proger S.p.A.	Eni S.p.A.	Eni S.p.A.
REV	DATA	DESCRIZIONE	PREPARATO	VERIFICATO	APPROVATO