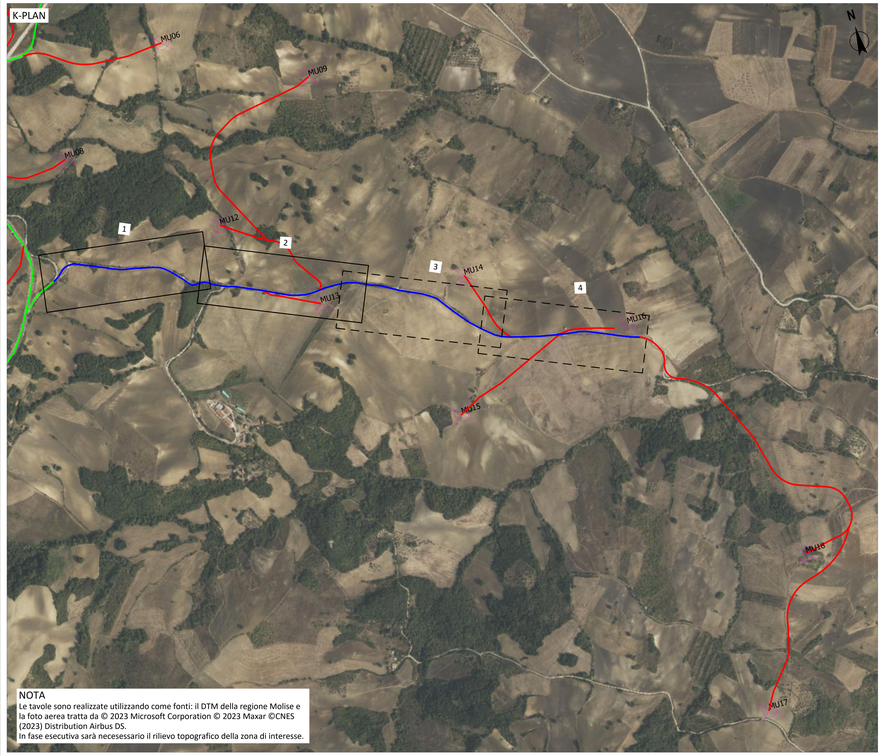

NOTA
Le tavole sono realizzate utilizzando come fonti: il DTM della regione Molise e la foto aerea tratta da © 2023 Microsoft Corporation © 2023 Maxar ©CNES (2023) Distribution Airbus DS.
In fase esecutiva sarà necessario il rilievo topografico della zona di interesse.

LEGENDA

- Viabilità esistente
- Allargamento viabilità esistente
- Viabilità di accesso alla piazzola - Nuovo tracciato
- Allargamento viabilità di accesso alla piazzola - Nuovo tracciato
- Viabilità di nuova realizzazione
- Viabilità esistente da adeguare
- Viabilità principale non oggetto di intervento
- Posizione pala eolica

Rev.0						05/2023
Rev.	DESCRIZIONE	DISEGN.	CONTROL.	APPROV.		DATA

Montana
PROGETTAZIONE
Montana Engineering & Services S.r.l.
Via Ciro Menotti 11 - 20129 Milano
PM: DOTT. ING. GIULIO MONTANA
Albo Ingegneri Milano N°3000
P.IVA 08197250158
Tel. + 39 02 89096070
Albo Consulenti Milano N°35
Milano - Torino - Cagliari - Roma - Genova

Committente
Aer Soléir
MUSA EOLICA S.R.L.
LARGO GUIDO DONEGANI 2, 20121 MILANO
C.F. 12339490968

Progettista
ING. LAURA CONTI
Iscritta all'Ordine degli Ingegneri della Provincia di Pavia al n. 1716

Oggetto
IMPIANTO EOLICO DENOMINATO "MUSA" DA 244,8 MW
Comuni di Monacilioni, Ripabottoni, Bonefro, Casacalenda (CB)

Titolo
MU9-12--18 - ADEGUAMENTO VIABILITA' ESISTENTE - PLANIMETRIE

Codice elaborato
R01_T08.1.A

Nome file: 2908_5111_MUSA_PFTE_R01_T08.1.A_Rev0_MU9-12--18 - ADEGUAMENTO VIABILITA' ESISTENTE - PLANIMETRIE

Scala: 1:500

E' VIETATA LA RIPRODUZIONE DI QUESTO DOCUMENTO SENZA PREVENTIVA AUTORIZZAZIONE SCRITTA DELLA MONTANA SPA

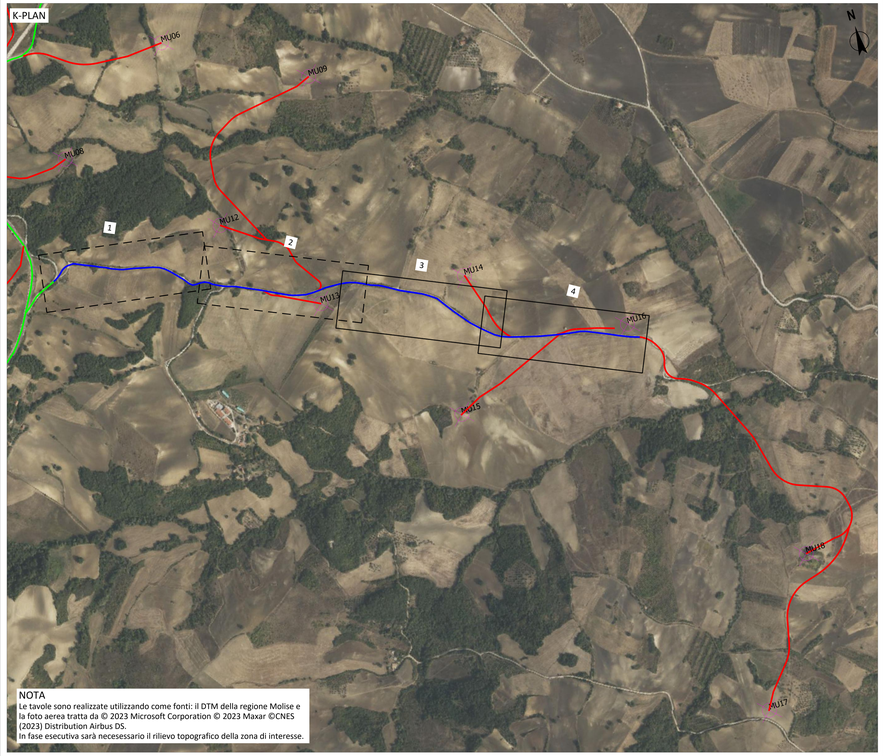

NOTA
Le tavole sono realizzate utilizzando come fonti: il DTM della regione Molise e la foto aerea tratta da © 2023 Microsoft Corporation © 2023 Maxar ©CNES (2023) Distribution Airbus DS.
In fase esecutiva sarà necesessario il rilievo topografico della zona di interesse.

LEGENDA

- Viabilità esistente
- Allargamento viabilità esistente
- Viabilità di accesso alla piazzola - Nuovo tracciato
- Allargamento viabilità di accesso alla piazzola - Nuovo tracciato
- Viabilità di nuova realizzazione
- Viabilità esistente da adeguare
- Viabilità principale non oggetto di intervento
- Posizione pala eolica

Rev.0		Dic			06/2023
Rev.	DESCRIZIONE	DISEGN.	CONTROL.	APPROV.	DATA

Montana
PROGETTAZIONE Ing. Giuseppe Fumagalli - Ing. Cristian Montana
TECNICO DI RIFERIMENTO Ing. Giuseppe Fumagalli
Via Cesare Battisti 53 - Prato - Italia - Cell. - Fax. - Sito:
TECNICO DI RIFERIMENTO Ing. Cristian Montana
Via Cesare Battisti 53 - Prato - Italia - Cell. - Fax. - Sito:

Committente
Aer Soléir
MUSA EOLICA S.R.L.
LARGO GUIDO DONEGANI 2, 20121 MILANO
C.F. 12339490968

Progettista
ING. LAURA CONTI
Iscritta all'Ordine degli Ingegneri della Provincia di Pavia al n. 1716

Oggetto
IMPIANTO EOLICO DENOMINATO "MUSA" DA 244,8 MW
Comuni di Monacilioni, Ripabottoni, Bonefro, Casacalenda (CB)

Titolo
MU9-12--18 - ADEGUAMENTO VIABILITA' ESISTENTE - PLANIMETRIE
N° TOB.1.B

n. rif. 29DR_5111_MUSA_PFTE_R01_TOB.1.B_Rev0_MU9-12--18 - ADEGUAMENTO VIABILITA' ESISTENTE - PLANIMETRIE
Scala 1:500

E' VIETATA LA RIPRODUZIONE DI QUESTO DOCUMENTO SENZA PREVENTIVA AUTORIZZAZIONE SCRITTA DELLA MONTANA SPA