

LEGENDA

- Aerogeneratore di progetto
- Piazzola definitiva
- Piazzola temporanea
- Area di deposito temporaneo
- Viabilità di nuova realizzazione
- Viabilità esistente da adeguare
- Viabilità esistente
- Ampliamento Stazione Elettrica (SE) Terna esistente
- Sottostazione Elettrica Utente 1 (SSEU) 380/150/30 kV
- Sottostazione Elettrica Utente 2 (SSEU) 150/30 kV
- Sottostazione Elettrica Utente 3 (SSEU) 150/30 kV
- Limite amministrativo comunale
- Fascia di rispetto DPA
- DPA di 2,5 m

Coordinate aerogeneratori
WGS 1984 UTM Zone 33N (Gradi decimali)

WTG	Longitudine E	Latitudine N	WTG	Longitudine E	Latitudine N
MU15	14,845902	41,643793	MU23	14,895325	41,646347
MU04	14,816799	41,661198	MU22	14,889381	41,647035
MU05	14,824175	41,660164	MU21	14,888734	41,651726
MU03	14,832057	41,663548	MU11	14,883794	41,663191
MU06	14,838028	41,657794	MU19	14,892971	41,661031
MU09	14,843634	41,655464	MU20	14,900501	41,658996
MU12	14,83828	41,6517	MU32	14,870509	41,692221
MU13	14,841466	41,648419	MU33	14,875341	41,687134
MU14	14,847641	41,648015	MU31	14,868277	41,699005
MU16	14,853709	41,645092	MU30	14,864847	41,702745
MU18	14,85829	41,6365	MU28	14,880801	41,701162
MU17	14,854953	41,632042	MU26	14,888881	41,70266
MU10	14,827149	41,650953	MU27	14,889069	41,698139
MU07	14,827072	41,656304	MU25	14,902413	41,70738
MU08	14,832749	41,655082	MU24	14,894289	41,711083
MU02	14,83367	41,66972	MU29	14,872181	41,709442
MU01	14,833069	41,674159	MU34	14,856459	41,707859

SCALA 1:40.000 1 cm = 400 m

REV	DESCRIZIONE	SD	IG	LC	09/2023
0					

Montana S.p.A.
Via Carlo Angelo Fumagalli, 6
20143 Milano
Milano (sede certificata ISO) | Brescia | Palermo | Cagliari | Roma | Siracusa

Tel. +39.02.54118173
Fax +39.02.54128890
www.montanambiente.com
Cap. Soc. 500.000,00 €

PIVA 10414270156
CIS. Soc. 500.000,00 €

Comittente: **Aer Soléir**

MUSA EOLICA S.R.L.
LARGO GUIDO DONEGANI 2, 20121 MILANO
C.F. 12339490968

Progettisti: **ING. LAURA CONTI**
Iscritta all'Ordine degli Ingegneri della Provincia di Pavia n. 1726

Oggetto: **IMPIANTO EOLICO "MUSA" DA 244,8 MW**
Comuni di Bonefro, Casacalenda, Monacilioni, Ripabottoni, Sant'Elia a Pianisi (CB)

Tavola: **PLANIMETRIA CAVIDOTTI CON DPA**

N. Tav: **R16_T01.2**

N. Rif: 2908_S111_MUSA_PFT_R16_T01.2_Rev0_PLAN CAVIDOTTI DPA
E' VIETATA LA RIPRODUZIONE DI QUESTO DOCUMENTO SENZA PREVENTIVA AUTORIZZAZIONE SCRITTA DELLA MONTANA SPA

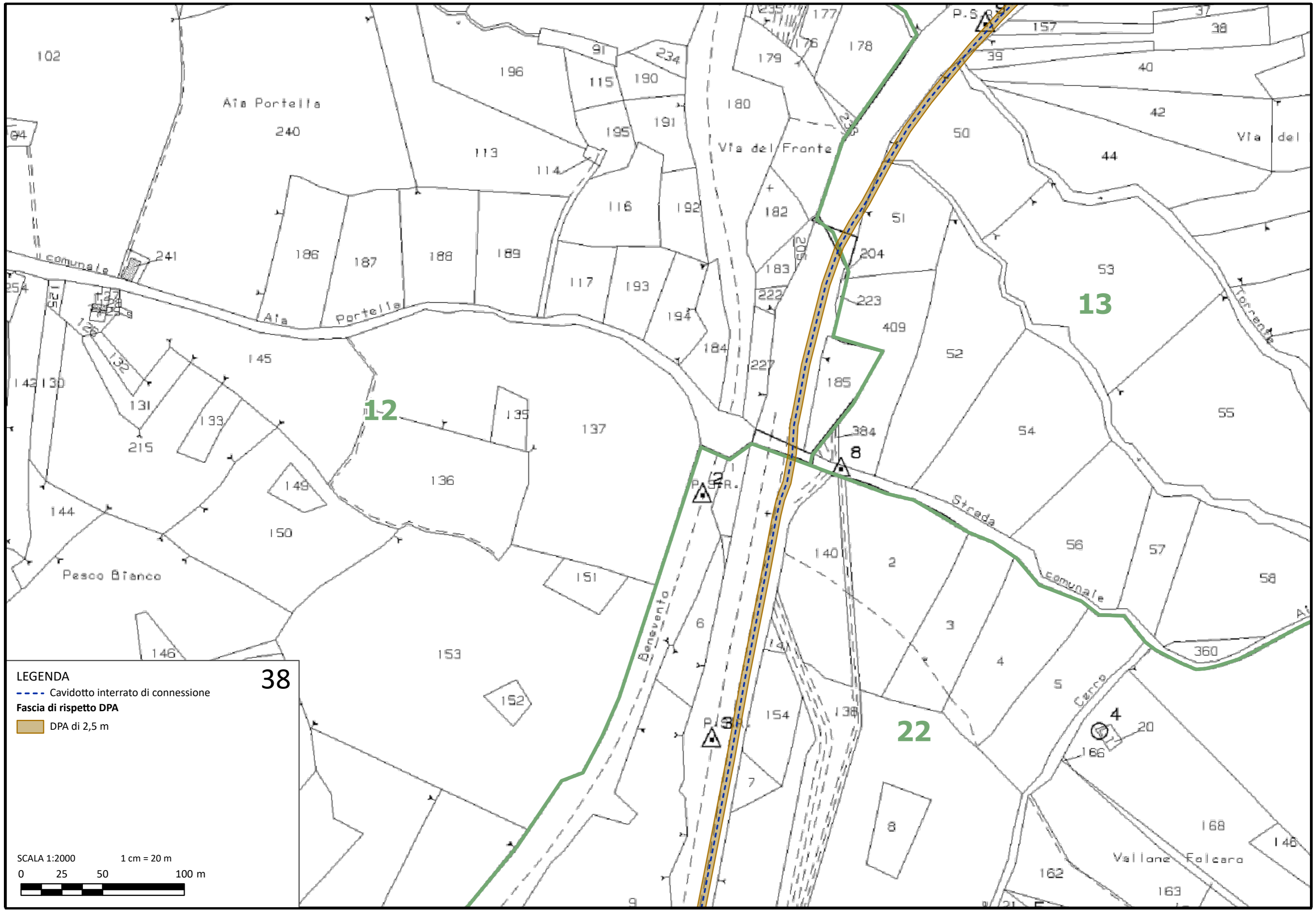

LEGENDA
- - - Cavidotto interrato di connessione
Fascia di rispetto DPA
DPA di 2,5 m

38

SCALA 1:2000 1 cm = 20 m
0 25 50 100 m

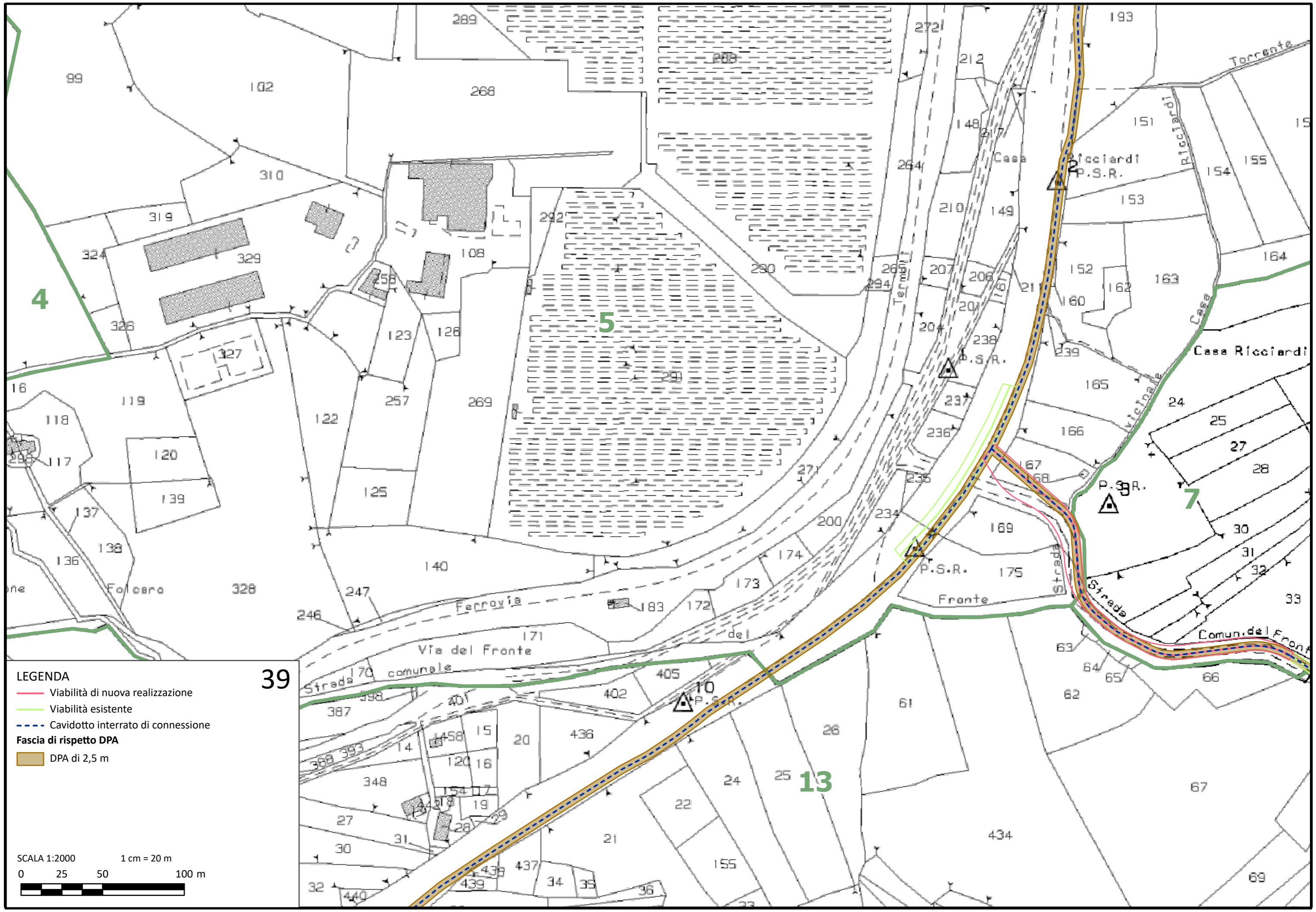

- LEGENDA**
- Viabilità di nuova realizzazione
 - Viabilità esistente
 - - - Cavidotto interrato di connessione
- Fascia di rispetto DPA**
- DPA di 2,5 m

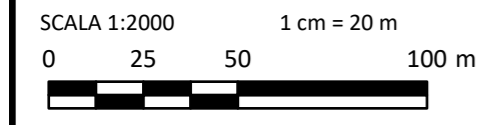

39

13

7

4

5

10

Torrente

Ricciardi

Casa Ricciardi

P.S.R.

P.S.R.

Via del Fronte

Strada

Comun. del Fronte

Strada comunale

Frante

Folceoro

P.S.R.

P.S.R.

P.S.R.

P.S.R.

P.S.R.

P.S.R.

P.S.R.

P.S.R.

P.S.R.

P.S.R.

P.S.R.

P.S.R.

P.S.R.

P.S.R.

P.S.R.

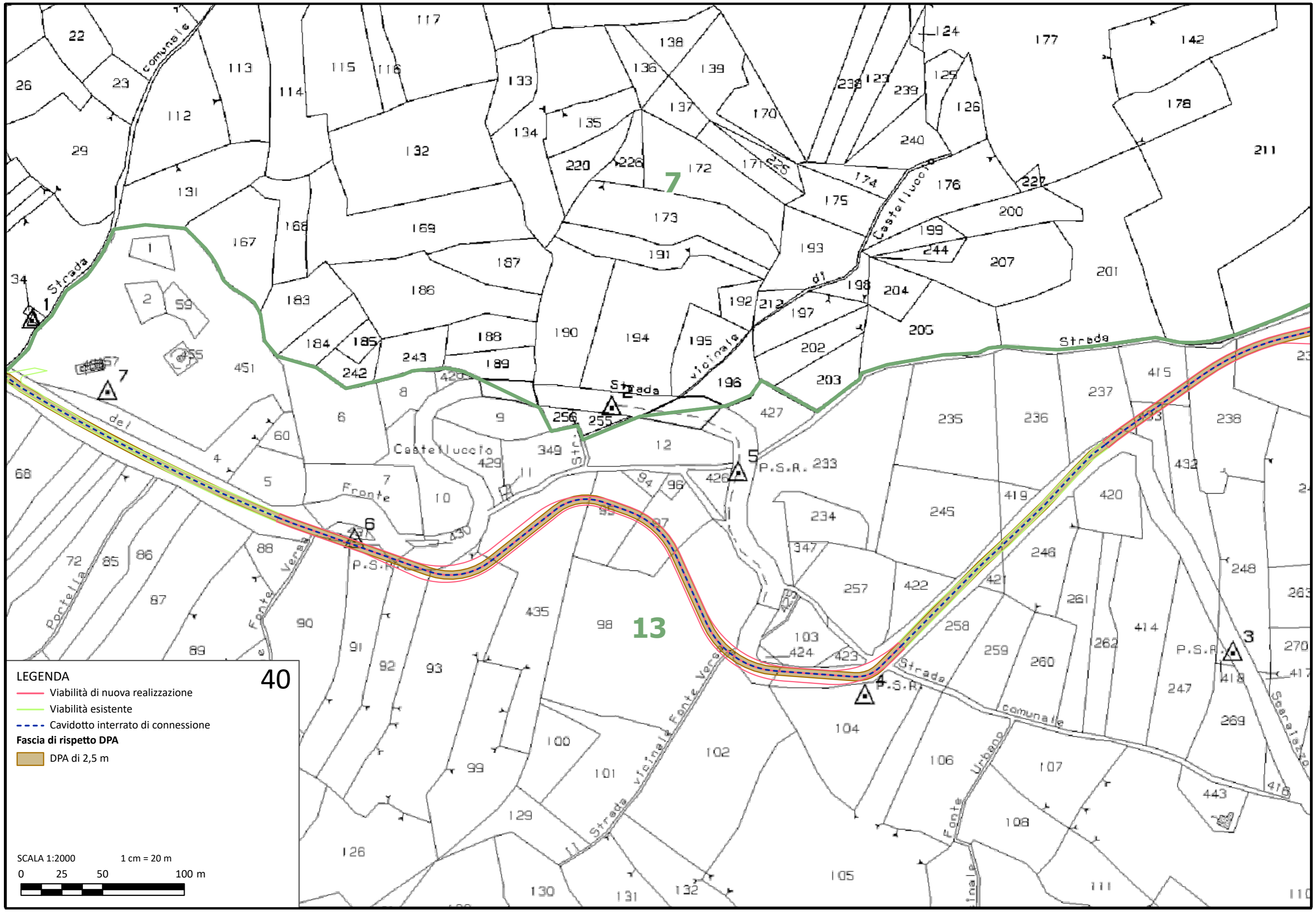

40

LEGENDA

- Viabilità di nuova realizzazione
- Viabilità esistente
- - - Cavidotto interrato di connessione

Fascia di rispetto DPA

- DPA di 2,5 m

SCALA 1:2000 1 cm = 20 m

0 25 50 100 m

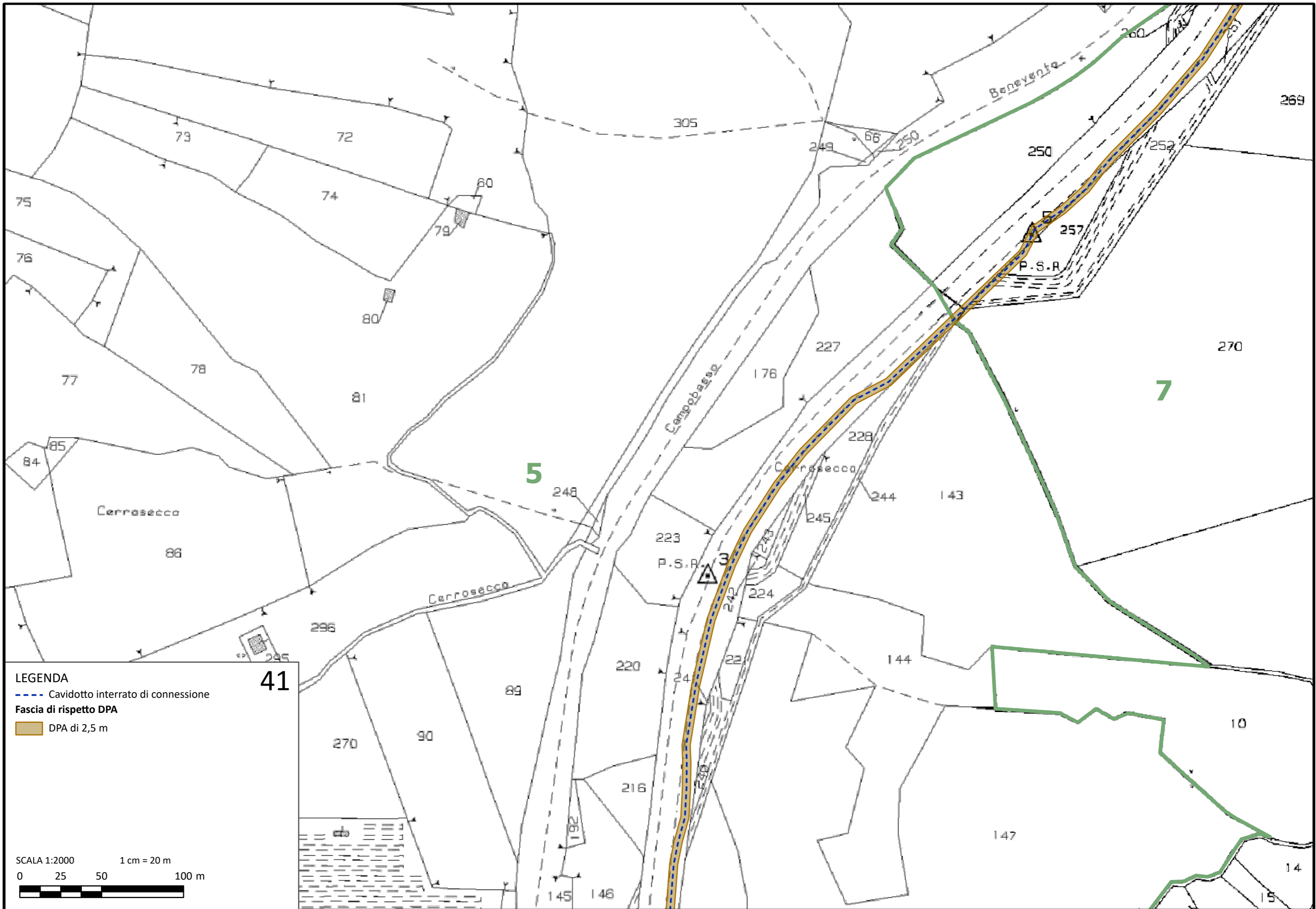

LEGENDA
- - - Cavidotto interrato di connessione
Fascia di rispetto DPA
DPA di 2,5 m

41

SCALA 1:2000
1 cm = 20 m
0 25 50 100 m

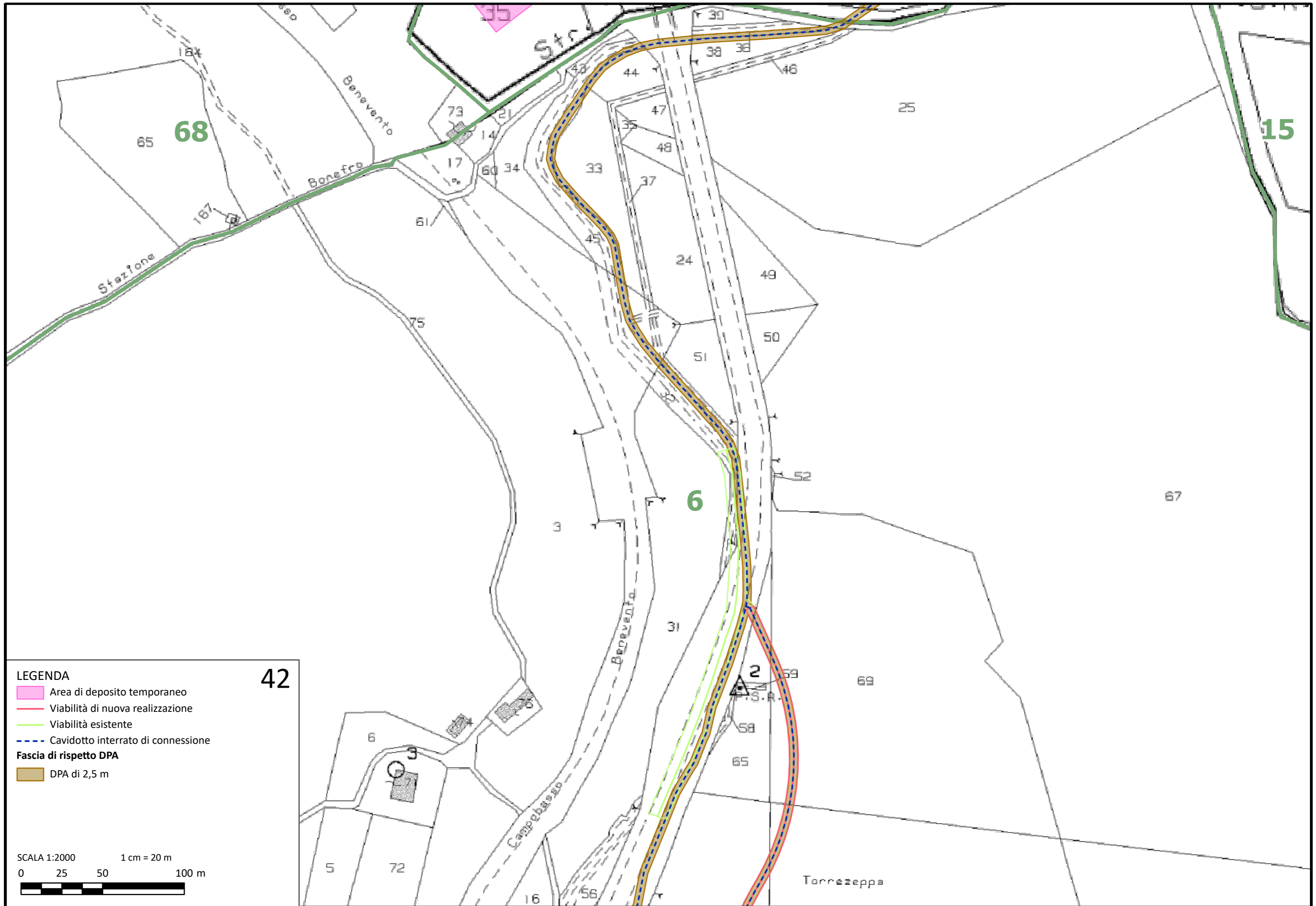

42

- LEGENDA**
- Area di deposito temporaneo
 - Viabilità di nuova realizzazione
 - Viabilità esistente
 - Cavidotto interrato di connessione
- Fascia di rispetto DPA**
- DPA di 2,5 m

SCALA 1:2000 1 cm = 20 m

0 25 50 100 m

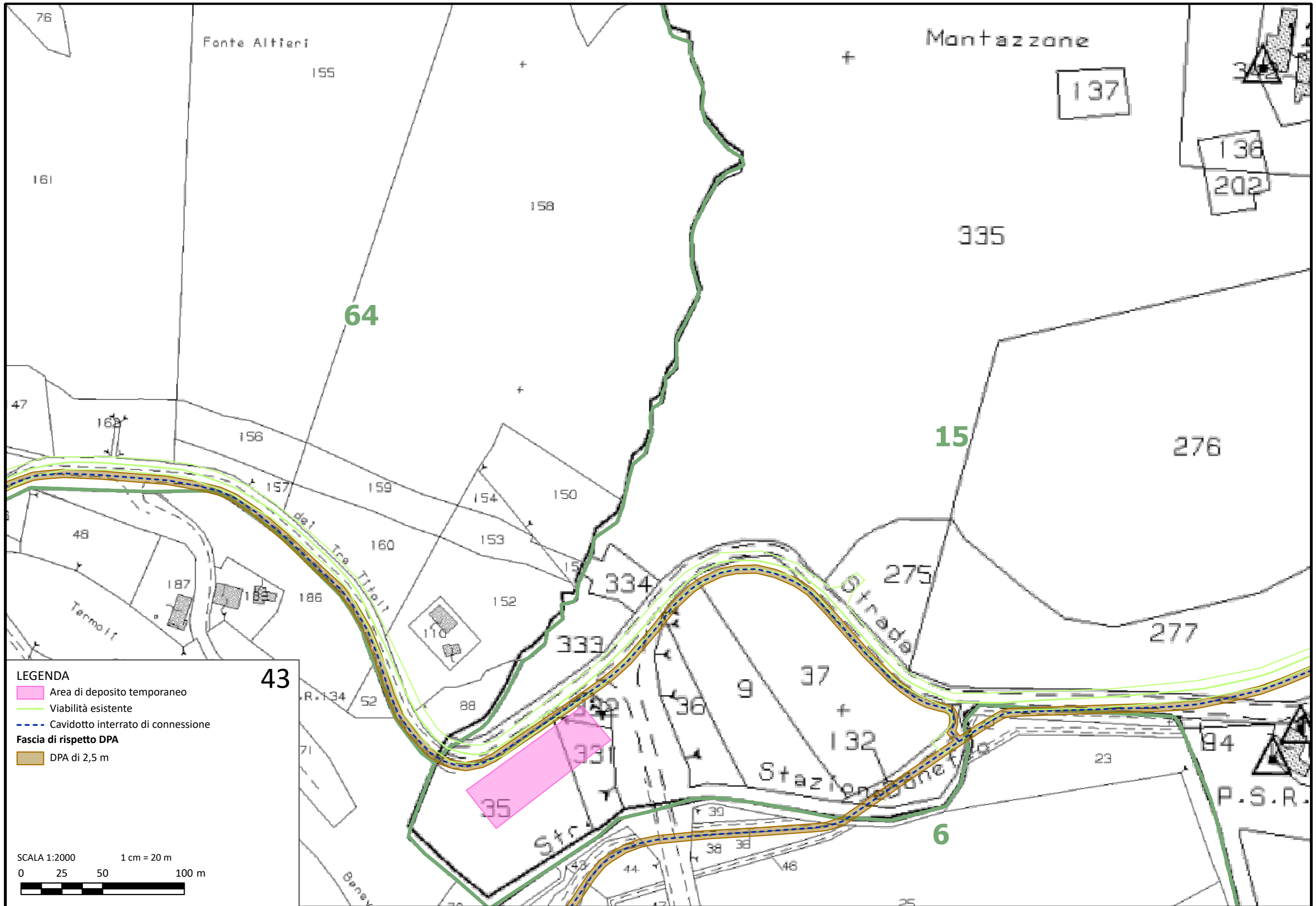

LEGENDA
[Pink box] Area di deposito temporaneo
[Green line] Viabilità esistente
[Dashed blue line] Cavidotto interrato di connessione
Fascia di rispetto DPA
[Brown box] DPA di 2,5 m

SCALA 1:2000
1 cm = 20 m
0 25 50 100 m

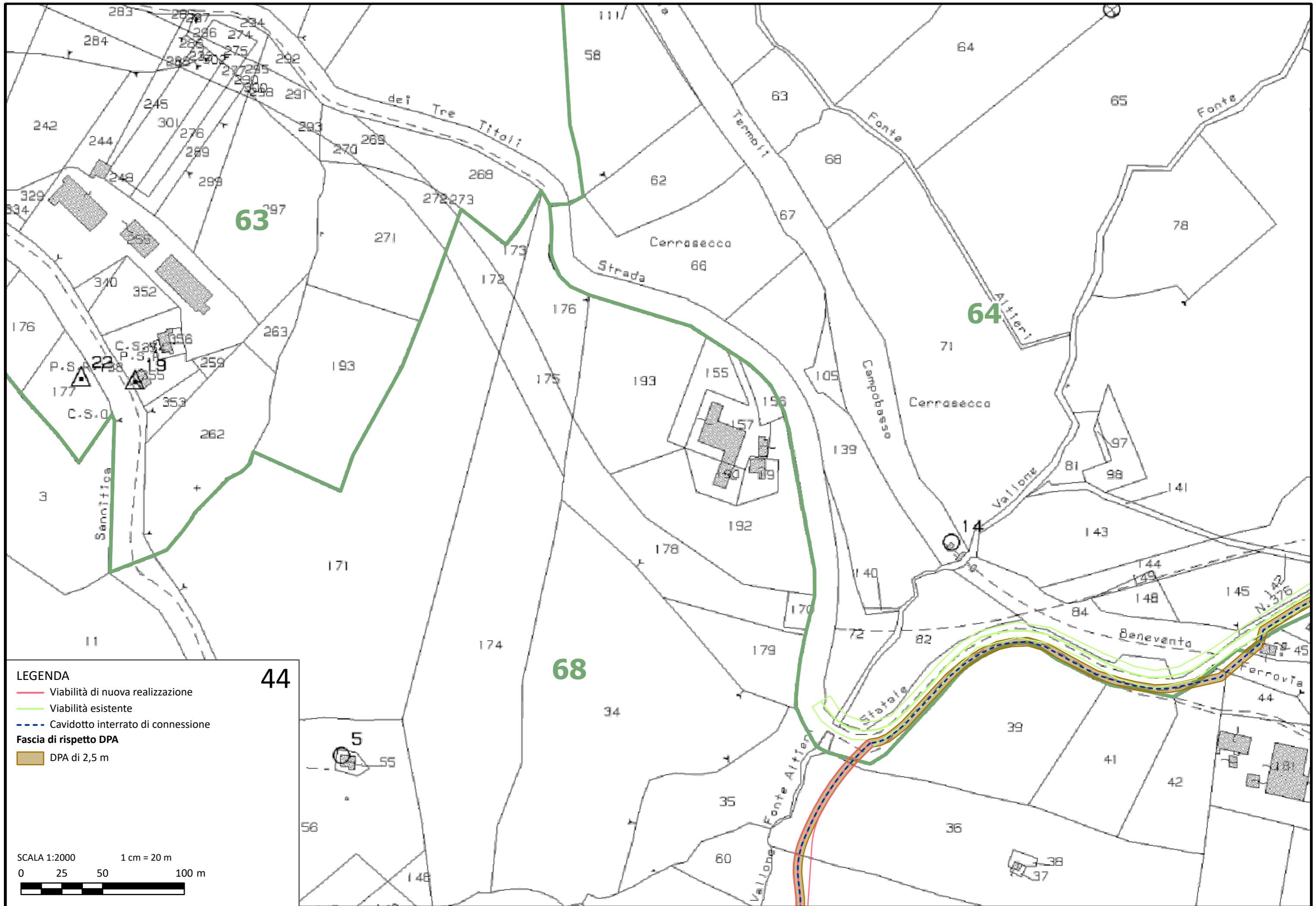

44

LEGENDA

- Viabilità di nuova realizzazione
- Viabilità esistente
- - - Cavidotto interrato di connessione

Fascia di rispetto DPA

- DPA di 2,5 m

SCALA 1:2000 1 cm = 20 m

0 25 50 100 m

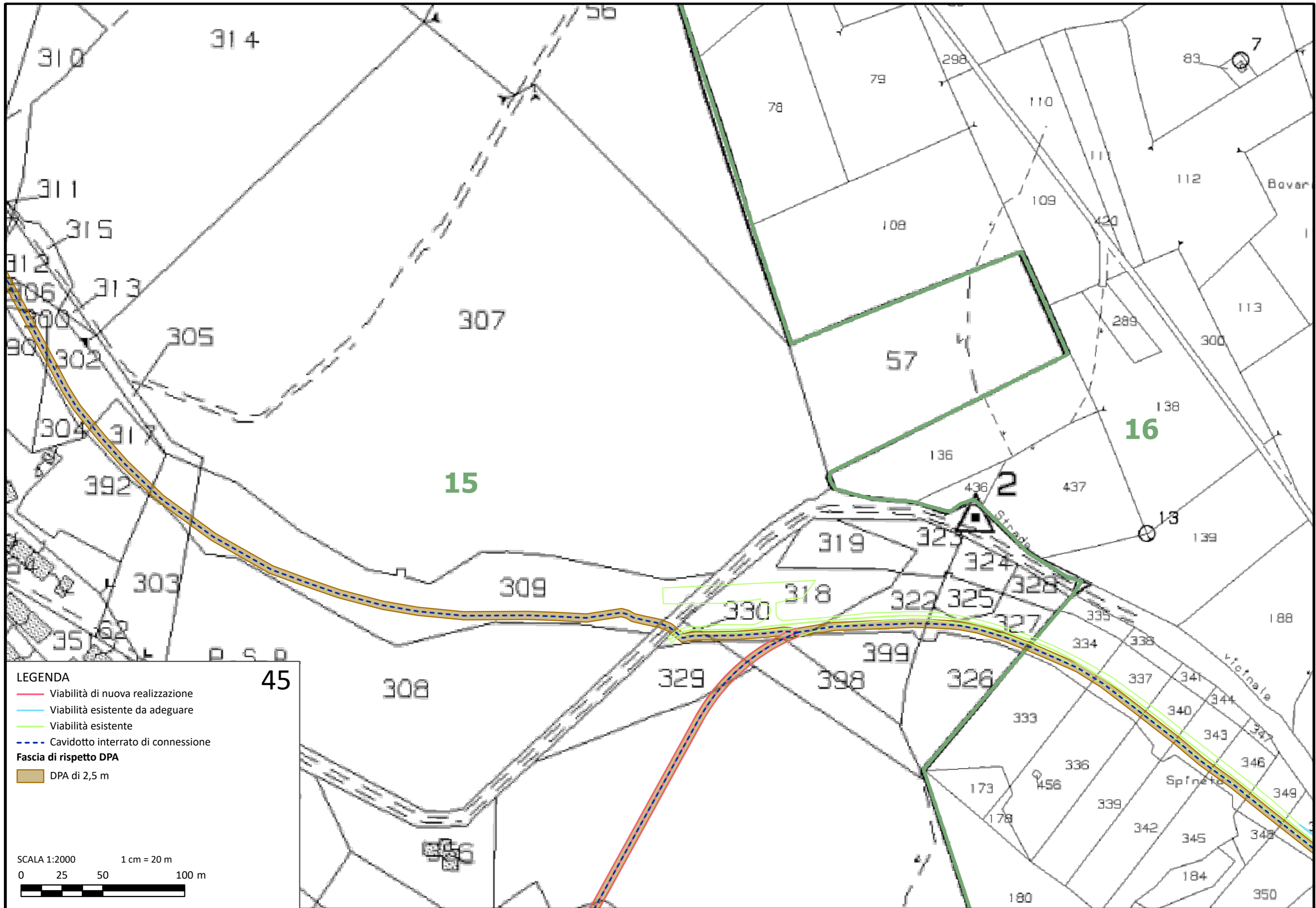

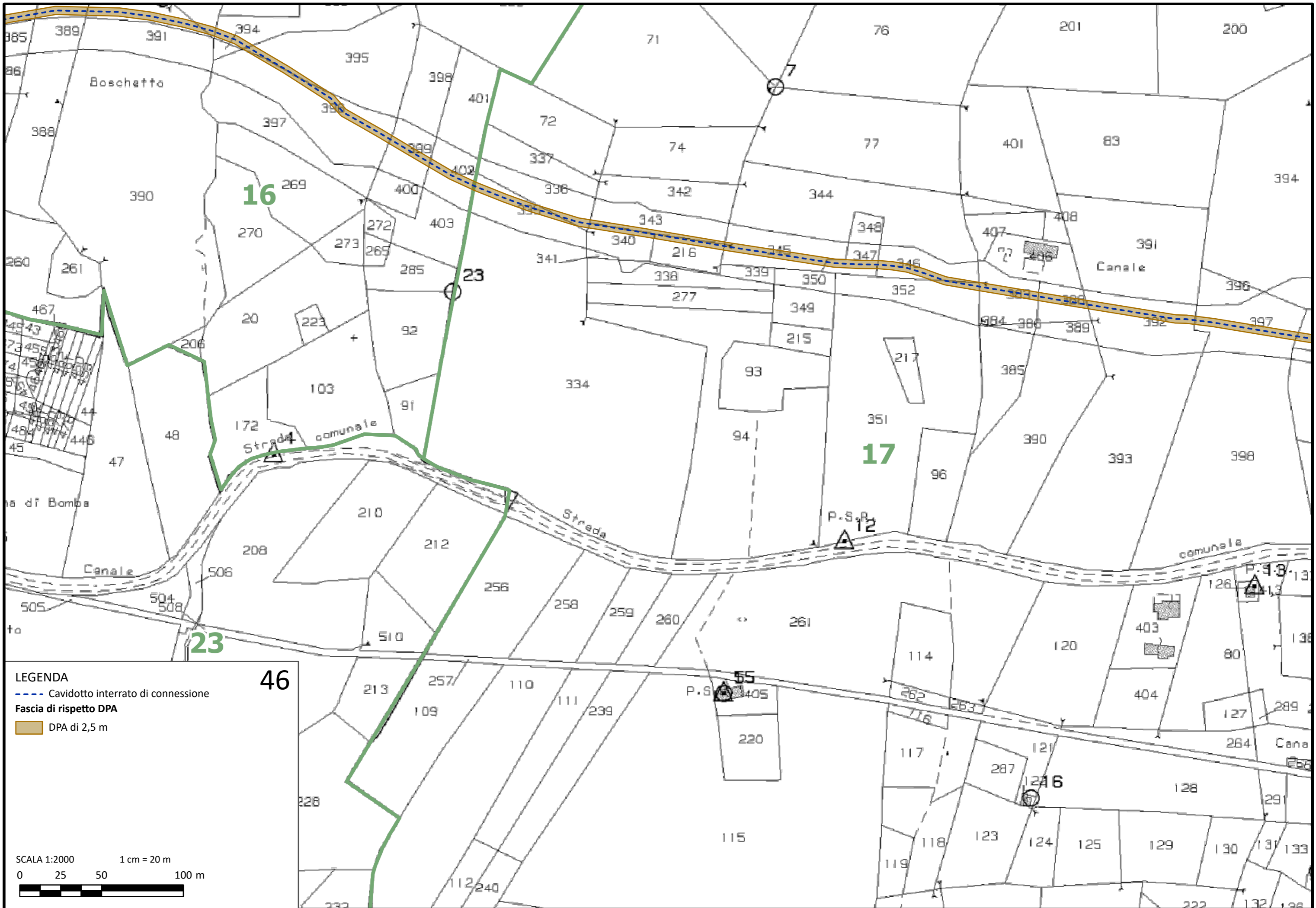

Boschetto

Canale

16

17

23

Strada comunale

Strada

Strada comunale

P.S.P. 12

P.S.P. 55

P.S.P. 13

1216

Parcel numbers: 385, 389, 391, 394, 395, 398, 401, 71, 76, 201, 200, 388, 397, 399, 402, 72, 74, 77, 401, 83, 394, 269, 400, 337, 336, 342, 344, 407, 408, 391, 270, 272, 403, 343, 340, 216, 348, 347, 346, 406, 396, 260, 261, 273, 265, 285, 341, 338, 339, 350, 352, 384, 386, 389, 392, 397, 467, 454, 455, 456, 457, 458, 459, 44, 47, 48, 172, 103, 91, 334, 93, 217, 385, 390, 393, 398, 20, 223, 92, 215, 94, 96, 390, 393, 47, 48, 44, 45, 46, 47, 48, 49, 50, 51, 52, 53, 54, 55, 56, 57, 58, 59, 60, 61, 62, 63, 64, 65, 66, 67, 68, 69, 70, 71, 72, 73, 74, 75, 76, 77, 78, 79, 80, 81, 82, 83, 84, 85, 86, 87, 88, 89, 90, 91, 92, 93, 94, 95, 96, 97, 98, 99, 100, 101, 102, 103, 104, 105, 106, 107, 108, 109, 110, 111, 112, 113, 114, 115, 116, 117, 118, 119, 120, 121, 122, 123, 124, 125, 126, 127, 128, 129, 130, 131, 132, 133, 134, 135, 136, 137, 138, 139, 140, 141, 142, 143, 144, 145, 146, 147, 148, 149, 150, 151, 152, 153, 154, 155, 156, 157, 158, 159, 160, 161, 162, 163, 164, 165, 166, 167, 168, 169, 170, 171, 172, 173, 174, 175, 176, 177, 178, 179, 180, 181, 182, 183, 184, 185, 186, 187, 188, 189, 190, 191, 192, 193, 194, 195, 196, 197, 198, 199, 200, 201, 202, 203, 204, 205, 206, 207, 208, 209, 210, 211, 212, 213, 214, 215, 216, 217, 218, 219, 220, 221, 222, 223, 224, 225, 226, 227, 228, 229, 230, 231, 232, 233, 234, 235, 236, 237, 238, 239, 240, 241, 242, 243, 244, 245, 246, 247, 248, 249, 250, 251, 252, 253, 254, 255, 256, 257, 258, 259, 260, 261, 262, 263, 264, 265, 266, 267, 268, 269, 270, 271, 272, 273, 274, 275, 276, 277, 278, 279, 280, 281, 282, 283, 284, 285, 286, 287, 288, 289, 290, 291, 292, 293, 294, 295, 296, 297, 298, 299, 300, 301, 302, 303, 304, 305, 306, 307, 308, 309, 310, 311, 312, 313, 314, 315, 316, 317, 318, 319, 320, 321, 322, 323, 324, 325, 326, 327, 328, 329, 330, 331, 332, 333, 334, 335, 336, 337, 338, 339, 340, 341, 342, 343, 344, 345, 346, 347, 348, 349, 350, 351, 352, 353, 354, 355, 356, 357, 358, 359, 360, 361, 362, 363, 364, 365, 366, 367, 368, 369, 370, 371, 372, 373, 374, 375, 376, 377, 378, 379, 380, 381, 382, 383, 384, 385, 386, 387, 388, 389, 390, 391, 392, 393, 394, 395, 396, 397, 398, 399, 400, 401, 402, 403, 404, 405, 406, 407, 408, 409, 410, 411, 412, 413, 414, 415, 416, 417, 418, 419, 420, 421, 422, 423, 424, 425, 426, 427, 428, 429, 430, 431, 432, 433, 434, 435, 436, 437, 438, 439, 440, 441, 442, 443, 444, 445, 446, 447, 448, 449, 450, 451, 452, 453, 454, 455, 456, 457, 458, 459, 460, 461, 462, 463, 464, 465, 466, 467, 468, 469, 470, 471, 472, 473, 474, 475, 476, 477, 478, 479, 480, 481, 482, 483, 484, 485, 486, 487, 488, 489, 490, 491, 492, 493, 494, 495, 496, 497, 498, 499, 500, 501, 502, 503, 504, 505, 506, 507, 508, 509, 510, 511, 512, 513, 514, 515, 516, 517, 518, 519, 520, 521, 522, 523, 524, 525, 526, 527, 528, 529, 530, 531, 532, 533, 534, 535, 536, 537, 538, 539, 540, 541, 542, 543, 544, 545, 546, 547, 548, 549, 550, 551, 552, 553, 554, 555, 556, 557, 558, 559, 560, 561, 562, 563, 564, 565, 566, 567, 568, 569, 570, 571, 572, 573, 574, 575, 576, 577, 578, 579, 580, 581, 582, 583, 584, 585, 586, 587, 588, 589, 590, 591, 592, 593, 594, 595, 596, 597, 598, 599, 600, 601, 602, 603, 604, 605, 606, 607, 608, 609, 610, 611, 612, 613, 614, 615, 616, 617, 618, 619, 620, 621, 622, 623, 624, 625, 626, 627, 628, 629, 630, 631, 632, 633, 634, 635, 636, 637, 638, 639, 640, 641, 642, 643, 644, 645, 646, 647, 648, 649, 650, 651, 652, 653, 654, 655, 656, 657, 658, 659, 660, 661, 662, 663, 664, 665, 666, 667, 668, 669, 670, 671, 672, 673, 674, 675, 676, 677, 678, 679, 680, 681, 682, 683, 684, 685, 686, 687, 688, 689, 690, 691, 692, 693, 694, 695, 696, 697, 698, 699, 700, 701, 702, 703, 704, 705, 706, 707, 708, 709, 710, 711, 712, 713, 714, 715, 716, 717, 718, 719, 720, 721, 722, 723, 724, 725, 726, 727, 728, 729, 730, 731, 732, 733, 734, 735, 736, 737, 738, 739, 740, 741, 742, 743, 744, 745, 746, 747, 748, 749, 750, 751, 752, 753, 754, 755, 756, 757, 758, 759, 760, 761, 762, 763, 764, 765, 766, 767, 768, 769, 770, 771, 772, 773, 774, 775, 776, 777, 778, 779, 780, 781, 782, 783, 784, 785, 786, 787, 788, 789, 790, 791, 792, 793, 794, 795, 796, 797, 798, 799, 800, 801, 802, 803, 804, 805, 806, 807, 808, 809, 810, 811, 812, 813, 814, 815, 816, 817, 818, 819, 820, 821, 822, 823, 824, 825, 826, 827, 828, 829, 830, 831, 832, 833, 834, 835, 836, 837, 838, 839, 840, 841, 842, 843, 844, 845, 846, 847, 848, 849, 850, 851, 852, 853, 854, 855, 856, 857, 858, 859, 860, 861, 862, 863, 864, 865, 866, 867, 868, 869, 870, 871, 872, 873, 874, 875, 876, 877, 878, 879, 880, 881, 882, 883, 884, 885, 886, 887, 888, 889, 890, 891, 892, 893, 894, 895, 896, 897, 898, 899, 900, 901, 902, 903, 904, 905, 906, 907, 908, 909, 910, 911, 912, 913, 914, 915, 916, 917, 918, 919, 920, 921, 922, 923, 924, 925, 926, 927, 928, 929, 930, 931, 932, 933, 934, 935, 936, 937, 938, 939, 940, 941, 942, 943, 944, 945, 946, 947, 948, 949, 950, 951, 952, 953, 954, 955, 956, 957, 958, 959, 960, 961, 962, 963, 964, 965, 966, 967, 968, 969, 970, 971, 972, 973, 974, 975, 976, 977, 978, 979, 980, 981, 982, 983, 984, 985, 986, 987, 988, 989, 990, 991, 992, 993, 994, 995, 996, 997, 998, 999, 1000.

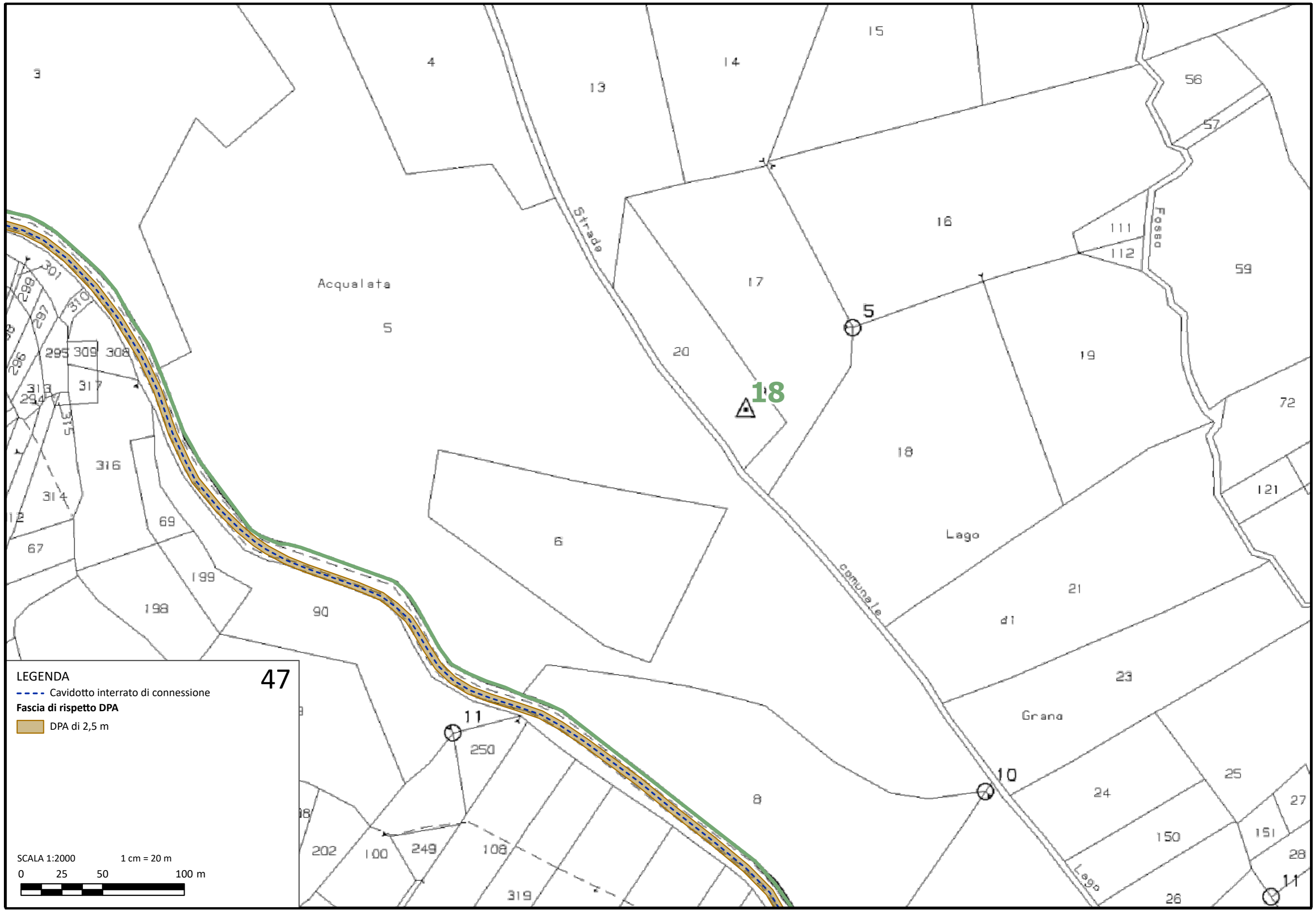

47

LEGENDA

- Cavidotto interrato di connessione
- Fascia di rispetto DPA**
- DPA di 2,5 m

SCALA 1:2000 1 cm = 20 m

0 25 50 100 m

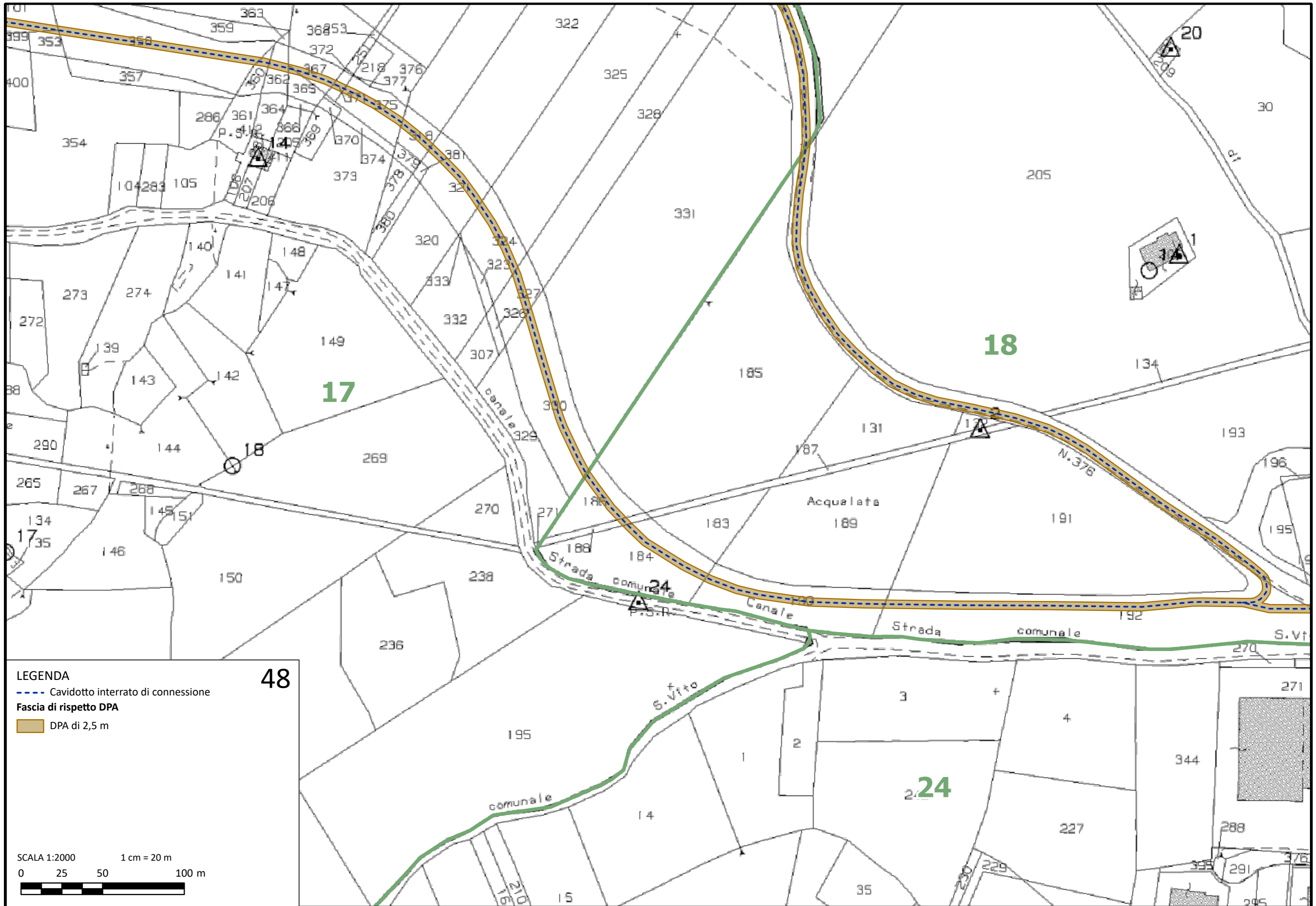

LEGENDA 48

- - - Cavidotto interrato di connessione
- Fascia di rispetto DPA**
- DPA di 2,5 m

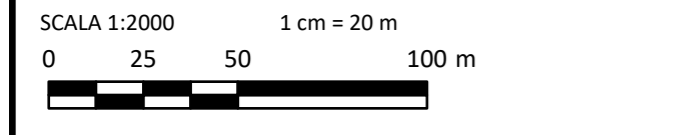

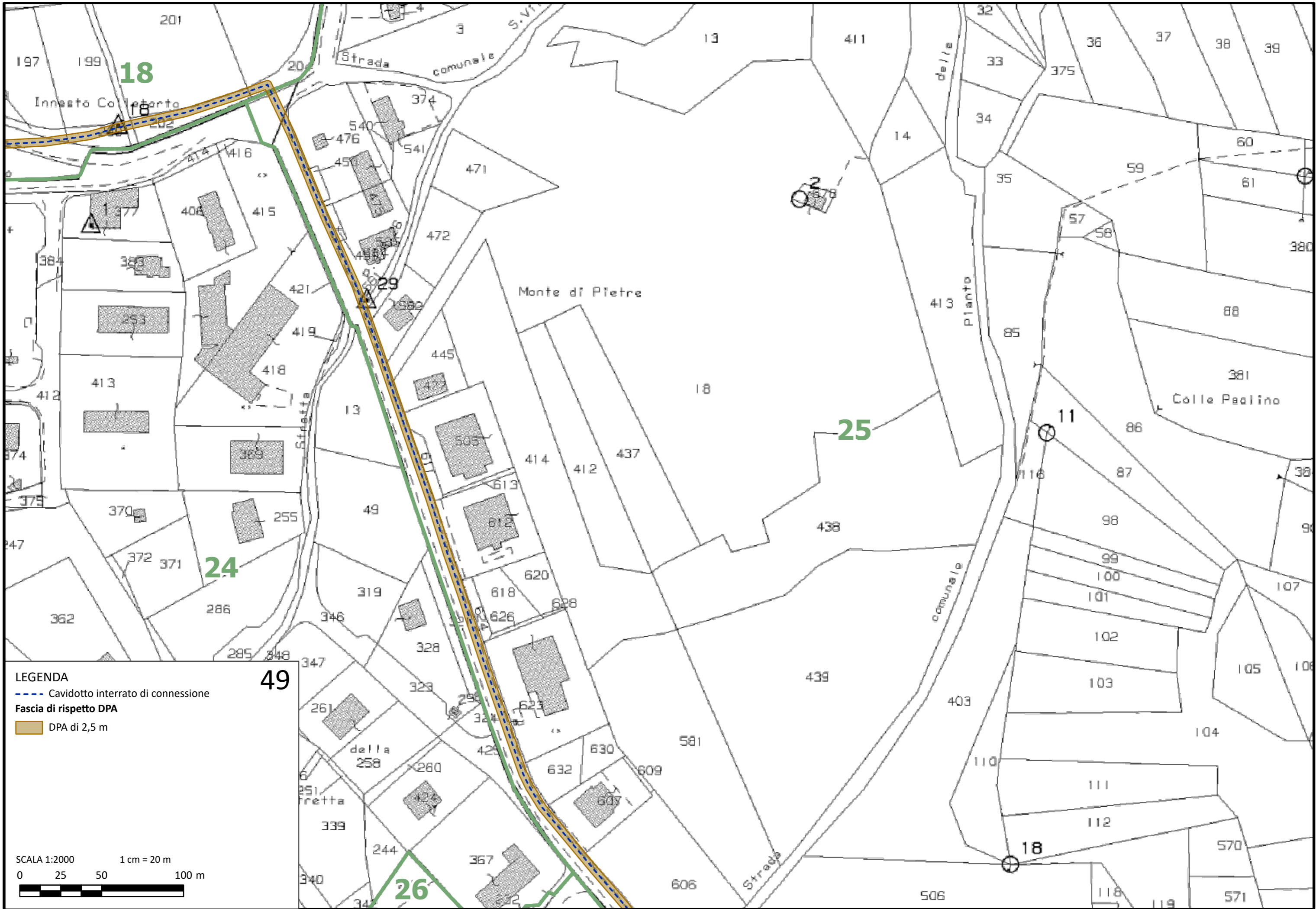

LEGENDA
 - - - Cavidotto interrato di connessione
Fascia di rispetto DPA
 ■ DPA di 2,5 m

SCALA 1:2000
 1 cm = 20 m
 0 25 50 100 m

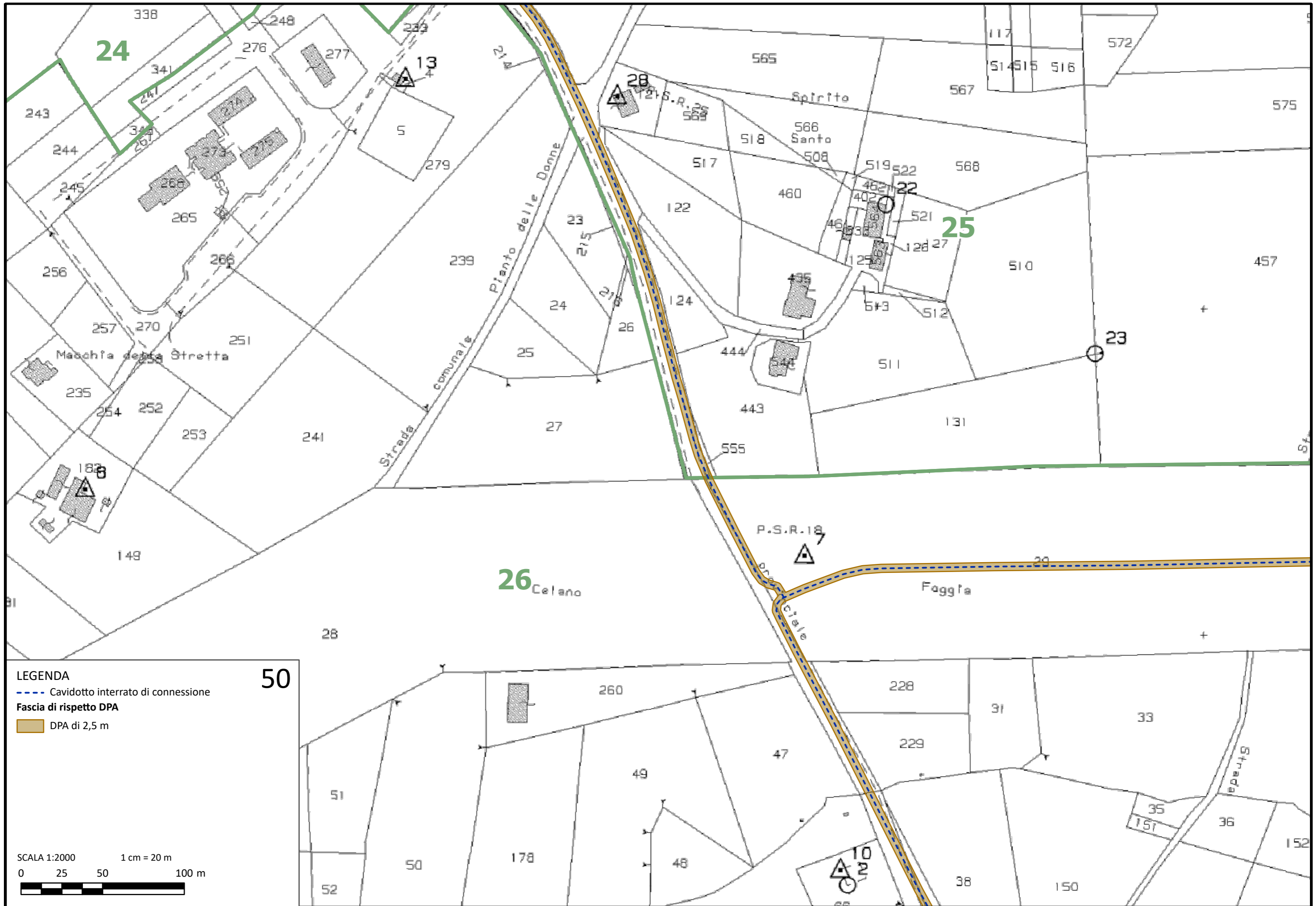

24

25

26 Celano

50

LEGENDA
 --- Cavidotto interrato di connessione
Fascia di rispetto DPA
 DPA di 2,5 m

SCALA 1:2000 1 cm = 20 m
 0 25 50 100 m

338 248 239 276 277 279 5 273 274 275 276 277 278 279 280 281 282 283 284 285 286 287 288 289 290 291 292 293 294 295 296 297 298 299 300 301 302 303 304 305 306 307 308 309 310 311 312 313 314 315 316 317 318 319 320 321 322 323 324 325 326 327 328 329 330 331 332 333 334 335 336 337 338 339 340 341 342 343 344 345 346 347 348 349 350 351 352 353 354 355 356 357 358 359 360 361 362 363 364 365 366 367 368 369 370 371 372 373 374 375 376 377 378 379 380 381 382 383 384 385 386 387 388 389 390 391 392 393 394 395 396 397 398 399 400 401 402 403 404 405 406 407 408 409 410 411 412 413 414 415 416 417 418 419 420 421 422 423 424 425 426 427 428 429 430 431 432 433 434 435 436 437 438 439 440 441 442 443 444 445 446 447 448 449 450 451 452 453 454 455 456 457 458 459 460 461 462 463 464 465 466 467 468 469 470 471 472 473 474 475 476 477 478 479 480 481 482 483 484 485 486 487 488 489 490 491 492 493 494 495 496 497 498 499 500 501 502 503 504 505 506 507 508 509 510 511 512 513 514 515 516 517 518 519 520 521 522 523 524 525 526 527 528 529 530 531 532 533 534 535 536 537 538 539 540 541 542 543 544 545 546 547 548 549 550 551 552 553 554 555 556 557 558 559 560 561 562 563 564 565 566 567 568 569 570 571 572 573 574 575 576 577 578 579 580 581 582 583 584 585 586 587 588 589 590 591 592 593 594 595 596 597 598 599 600 601 602 603 604 605 606 607 608 609 610 611 612 613 614 615 616 617 618 619 620 621 622 623 624 625 626 627 628 629 630 631 632 633 634 635 636 637 638 639 640 641 642 643 644 645 646 647 648 649 650 651 652 653 654 655 656 657 658 659 660 661 662 663 664 665 666 667 668 669 670 671 672 673 674 675 676 677 678 679 680 681 682 683 684 685 686 687 688 689 690 691 692 693 694 695 696 697 698 699 700 701 702 703 704 705 706 707 708 709 710 711 712 713 714 715 716 717 718 719 720 721 722 723 724 725 726 727 728 729 730 731 732 733 734 735 736 737 738 739 740 741 742 743 744 745 746 747 748 749 750 751 752 753 754 755 756 757 758 759 760 761 762 763 764 765 766 767 768 769 770 771 772 773 774 775 776 777 778 779 780 781 782 783 784 785 786 787 788 789 790 791 792 793 794 795 796 797 798 799 800 801 802 803 804 805 806 807 808 809 810 811 812 813 814 815 816 817 818 819 820 821 822 823 824 825 826 827 828 829 830 831 832 833 834 835 836 837 838 839 840 841 842 843 844 845 846 847 848 849 850 851 852 853 854 855 856 857 858 859 860 861 862 863 864 865 866 867 868 869 870 871 872 873 874 875 876 877 878 879 880 881 882 883 884 885 886 887 888 889 890 891 892 893 894 895 896 897 898 899 900 901 902 903 904 905 906 907 908 909 910 911 912 913 914 915 916 917 918 919 920 921 922 923 924 925 926 927 928 929 930 931 932 933 934 935 936 937 938 939 940 941 942 943 944 945 946 947 948 949 950 951 952 953 954 955 956 957 958 959 960 961 962 963 964 965 966 967 968 969 970 971 972 973 974 975 976 977 978 979 980 981 982 983 984 985 986 987 988 989 990 991 992 993 994 995 996 997 998 999 1000

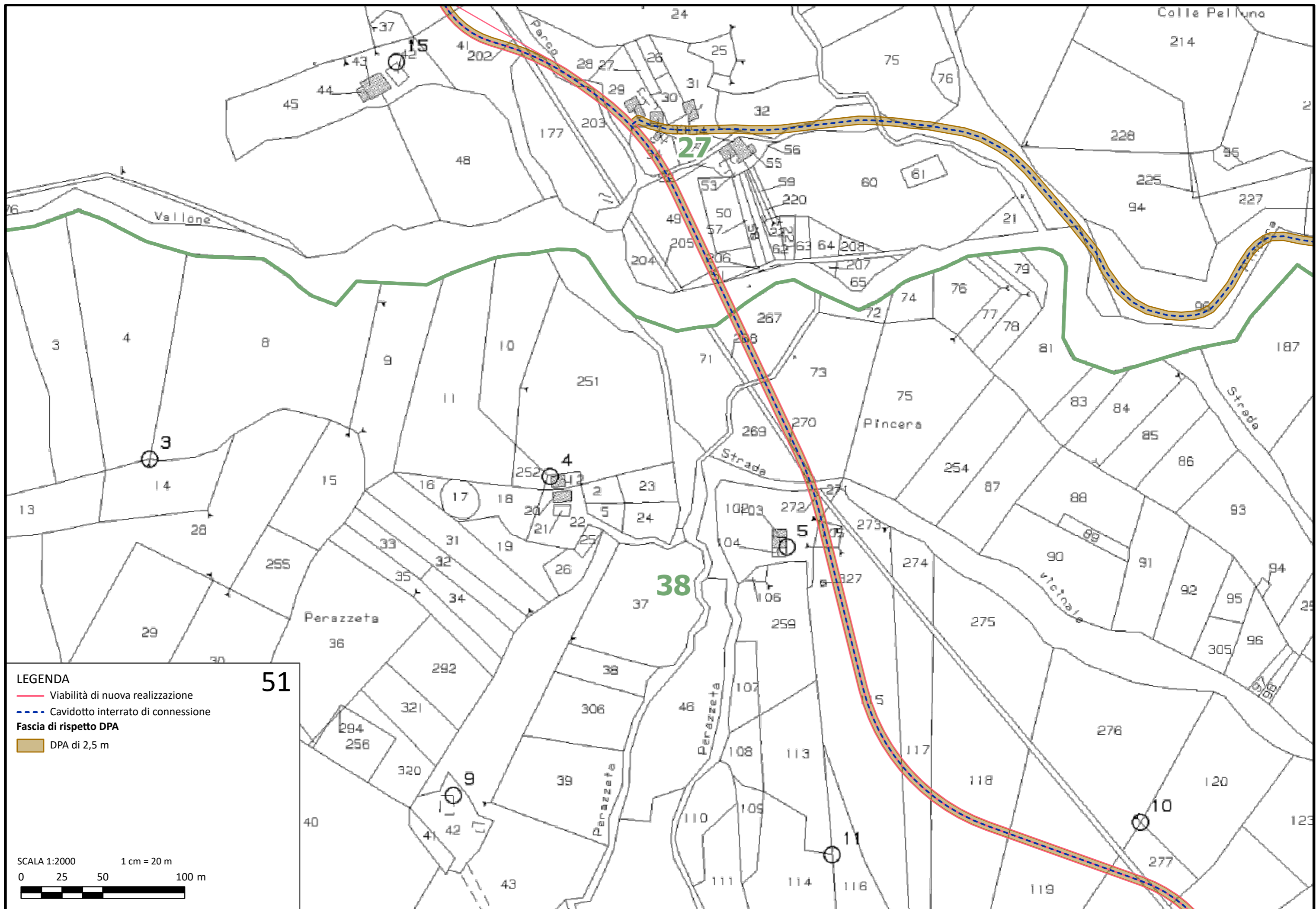

LEGENDA
— Viabilità di nuova realizzazione
- - - Cavidotto interrato di connessione
Fascia di rispetto DPA
■ DPA di 2,5 m

51

SCALA 1:2000 1 cm = 20 m
0 25 50 100 m

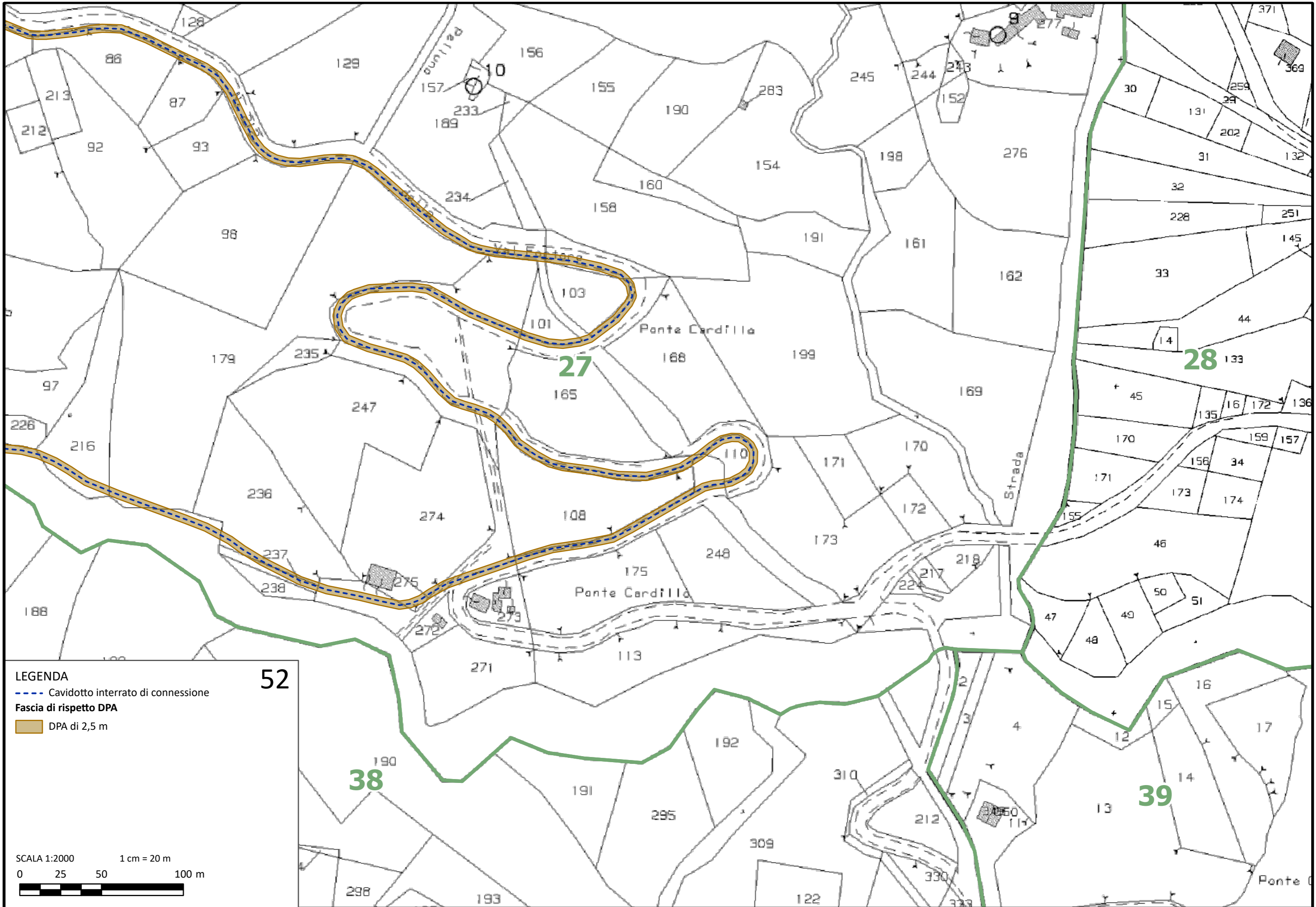

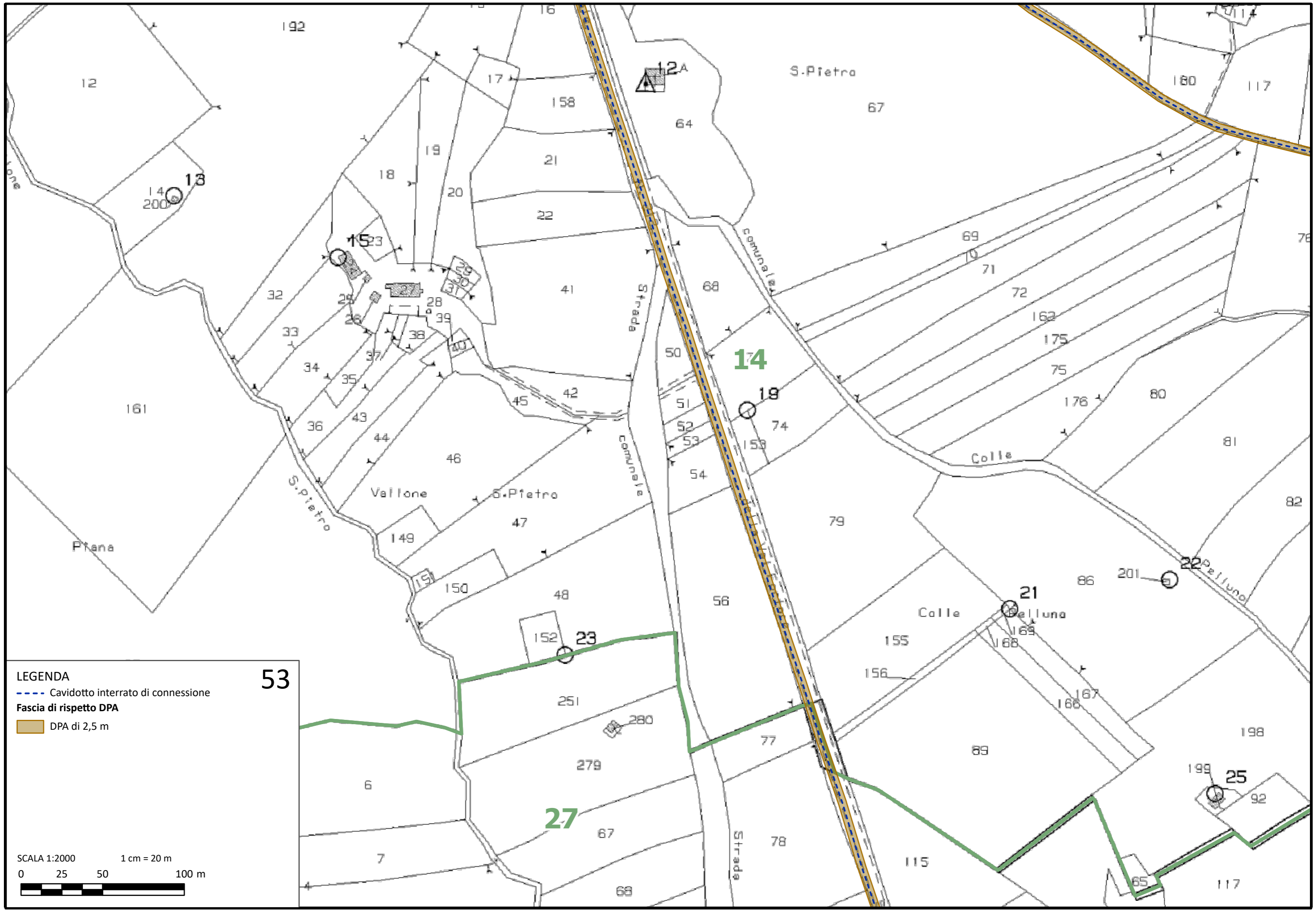

53

- LEGENDA**
- - - Cavidotto interrato di connessione
 - Fascia di rispetto DPA**
 - DPA di 2,5 m

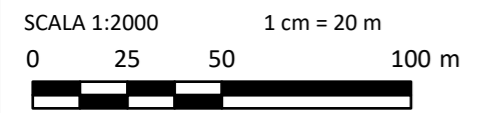

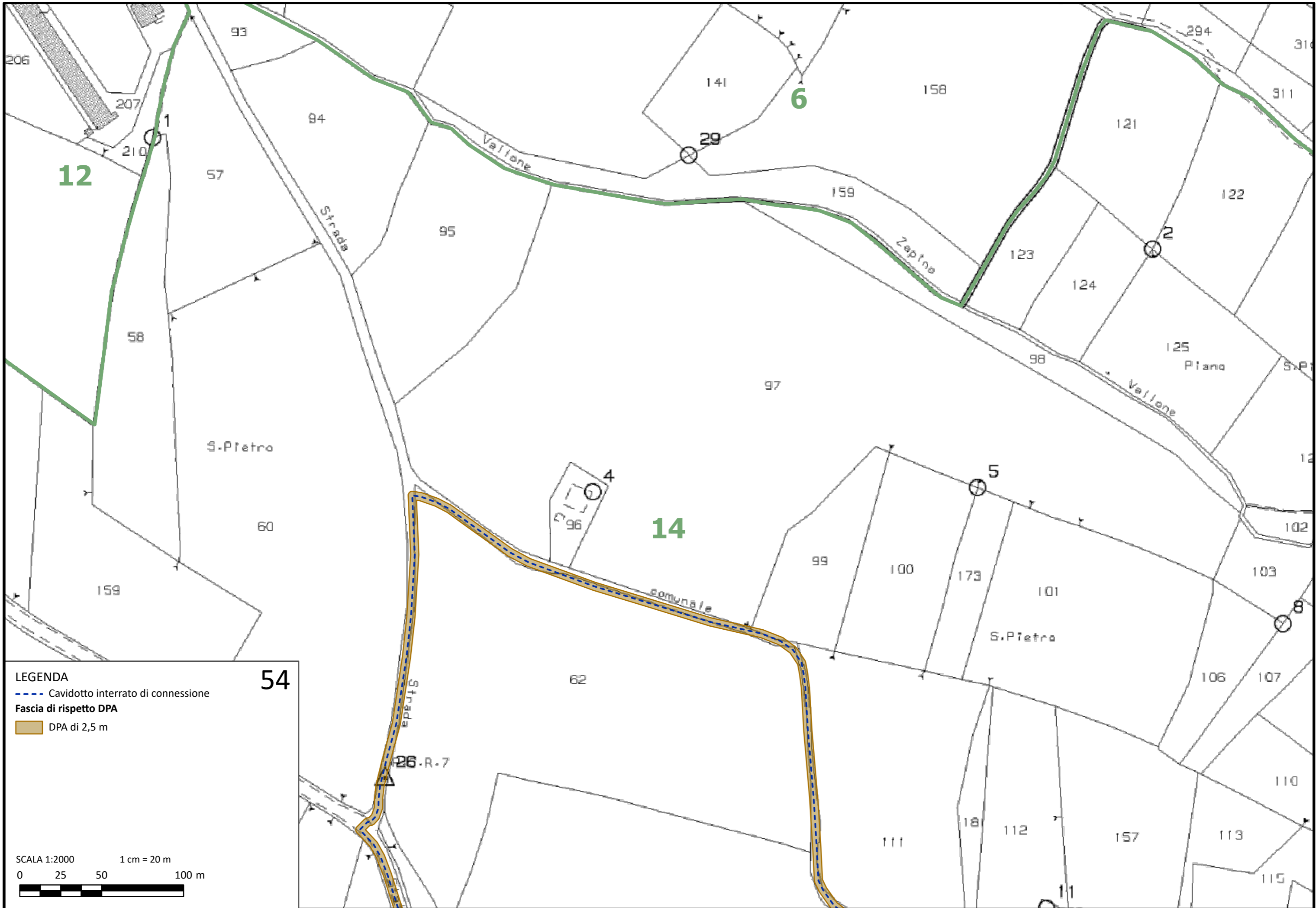

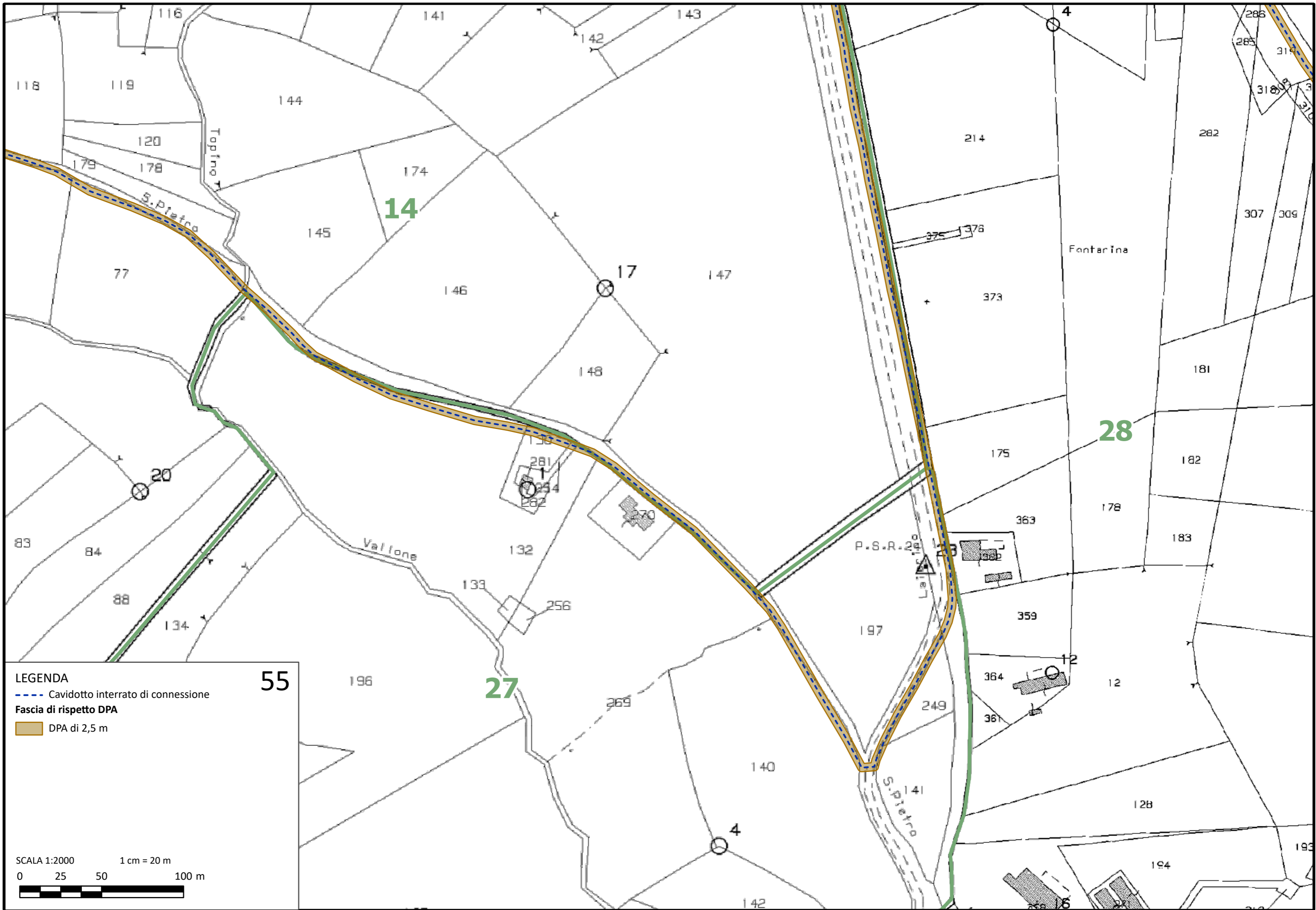

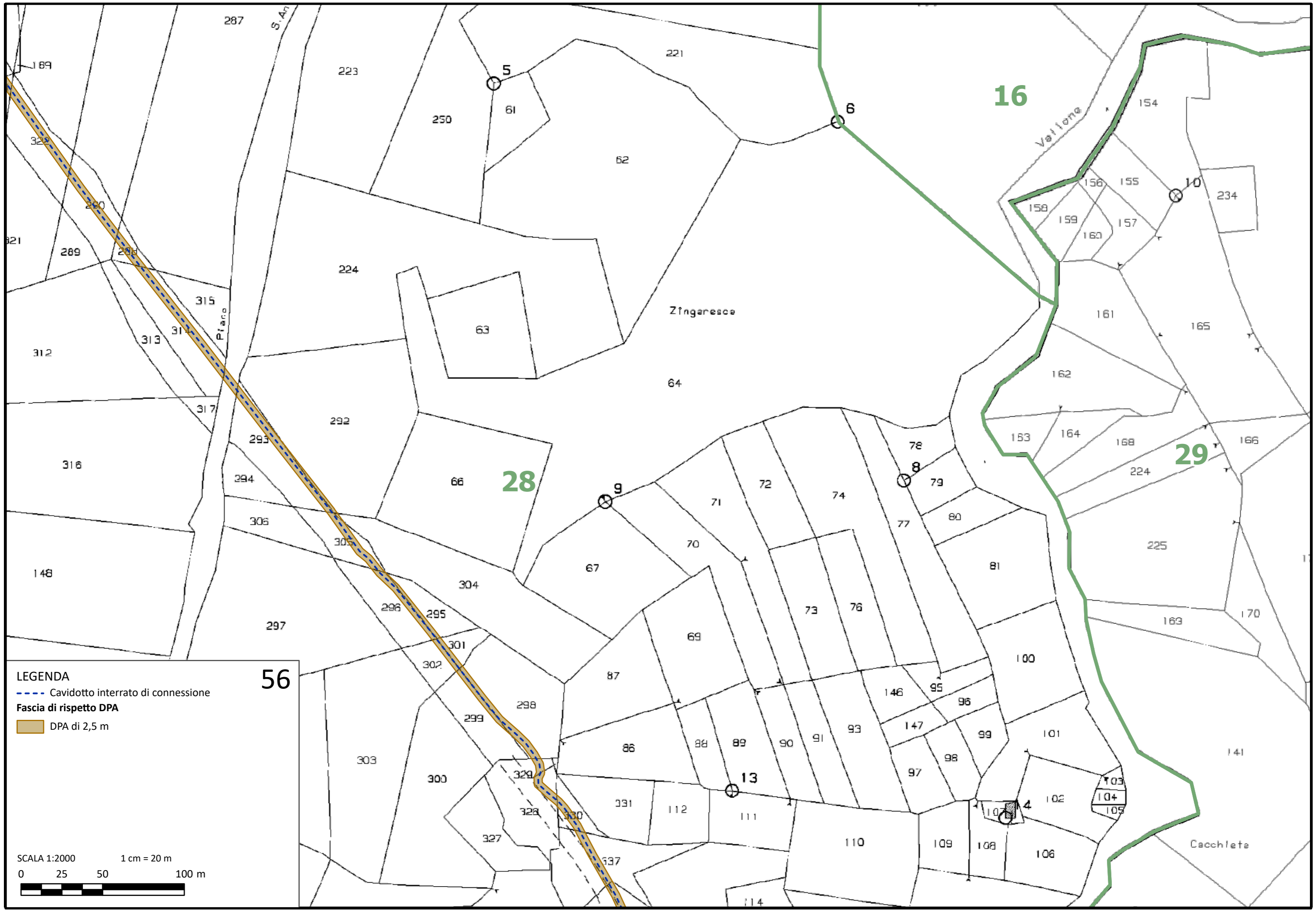

LEGENDA
- - - Cavidotto interrato di connessione
Fascia di rispetto DPA
DPA di 2,5 m

SCALA 1:2000
1 cm = 20 m
0 25 50 100 m

56

28

16

29

Cacchiata

Vallone

Zingaresca

Piano

287

223

250

61

221

62

6

154

158

155

157

234

159

160

224

63

64

161

165

312

313

31

292

293

316

294

66

28

9

71

72

74

78

79

29

168

224

166

148

306

305

67

70

73

76

81

225

170

297

296

295

304

69

73

76

100

169

170

56

303

300

299

298

87

86

88

89

90

91

93

147

99

98

101

102

103

104

105

141

329

328

330

331

112

111

110

109

108

106

327

328

330

331

114

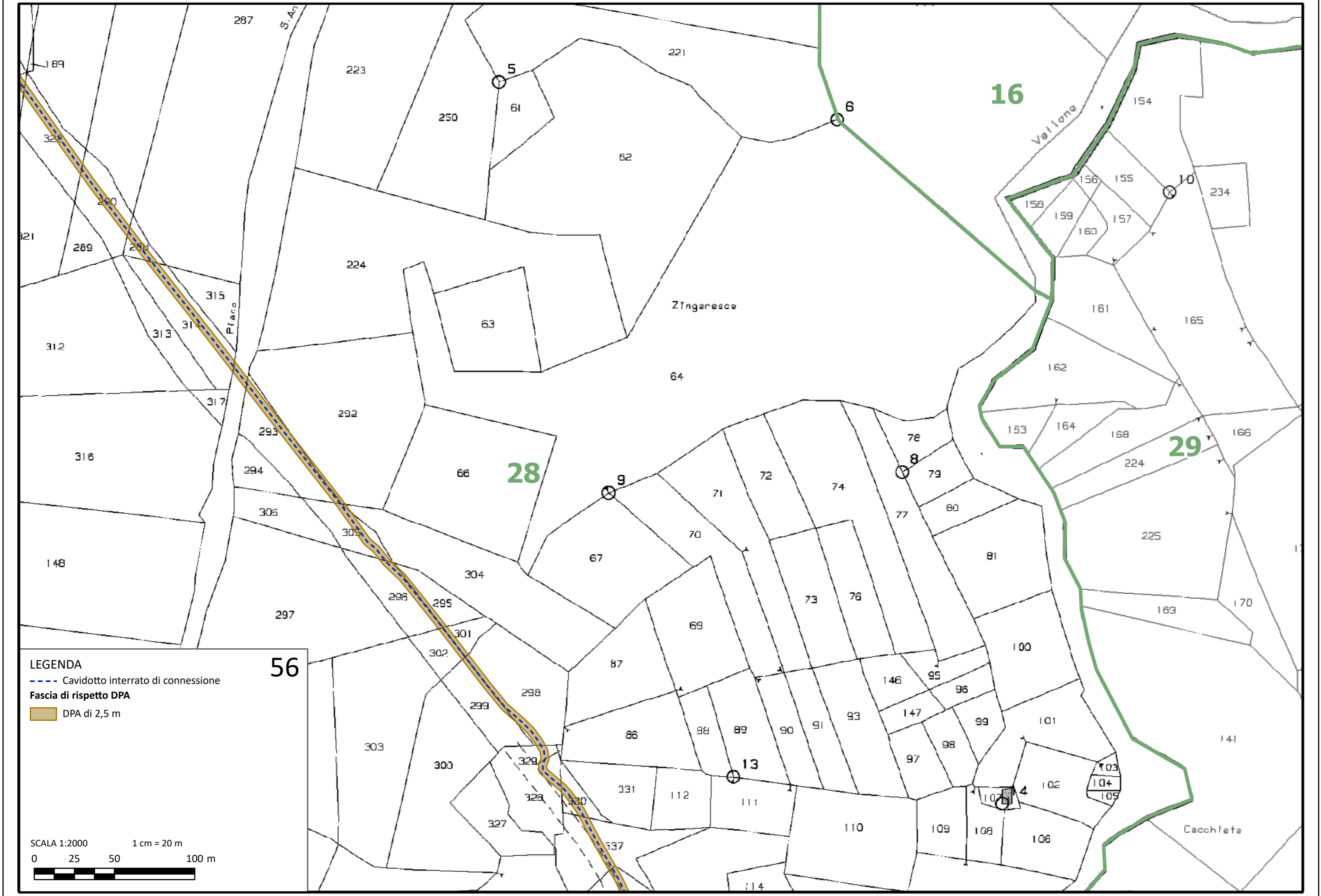

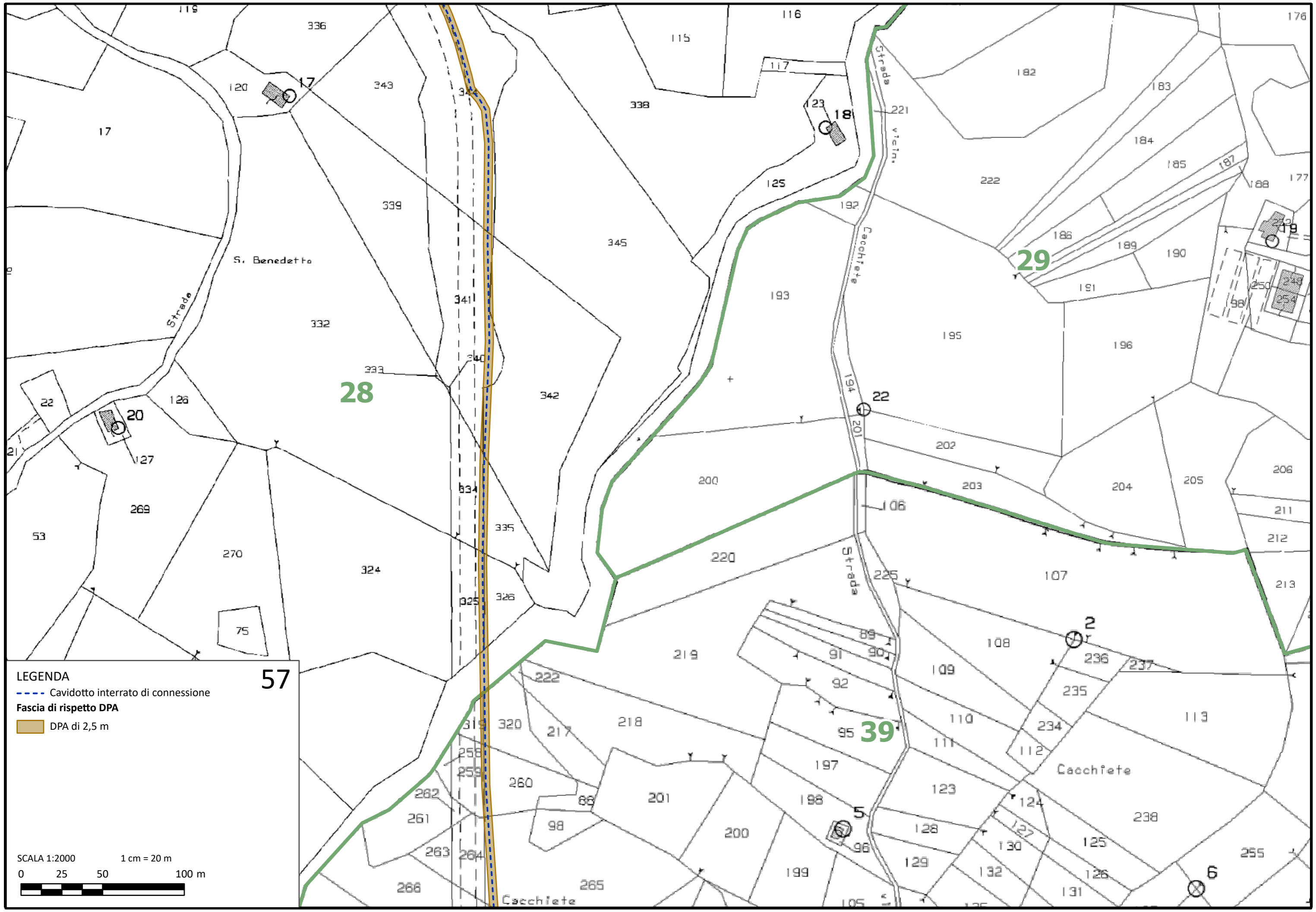

LEGENDA
- - - Cavidotto interrato di connessione
Fascia di rispetto DPA
DPA di 2,5 m

57

SCALA 1:2000 1 cm = 20 m
0 25 50 100 m

28

29

39

S. Benedetto

Cacchiete

Strada

Strada vicina

Cacchiete

Strada

Cacchiete

119

336

115

116

176

120

17

343

338

123

18

221

182

183

17

125

222

184

185

187

177

S. Benedetto

332

345

193

195

196

28

333

341

340

342

22

194

201

202

191

196

190

188

177

21

22

126

127

269

53

270

75

334

335

326

342

200

220

106

203

204

205

206

211

212

213

219

89

90

108

2

236

237

LEGENDA

- - - Cavidotto interrato di connessione

Fascia di rispetto DPA

DPA di 2,5 m

57

SCALA 1:2000 1 cm = 20 m

0 25 50 100 m

28

29

39

S. Benedetto

Cacchiete

Strada

Strada vicina

Cacchiete

Strada

Cacchiete

119

336

115

116

176

120

17

343

338

123

18

221

182

183

17

125

222

184

185

187

177

S. Benedetto

332

345

193

195

196

28

333

341

340

342

22

194

201

202

191

196

190

188

177

21

22

126

127

269

53

270

75

334

335

326

342

200

220

106

203

204

205

206

211

212

213

219

89

90

108

2

236

237

LEGENDA

- - - Cavidotto interrato di connessione

Fascia di rispetto DPA

DPA di 2,5 m

57

SCALA 1:2000 1 cm = 20 m

0 25 50 100 m

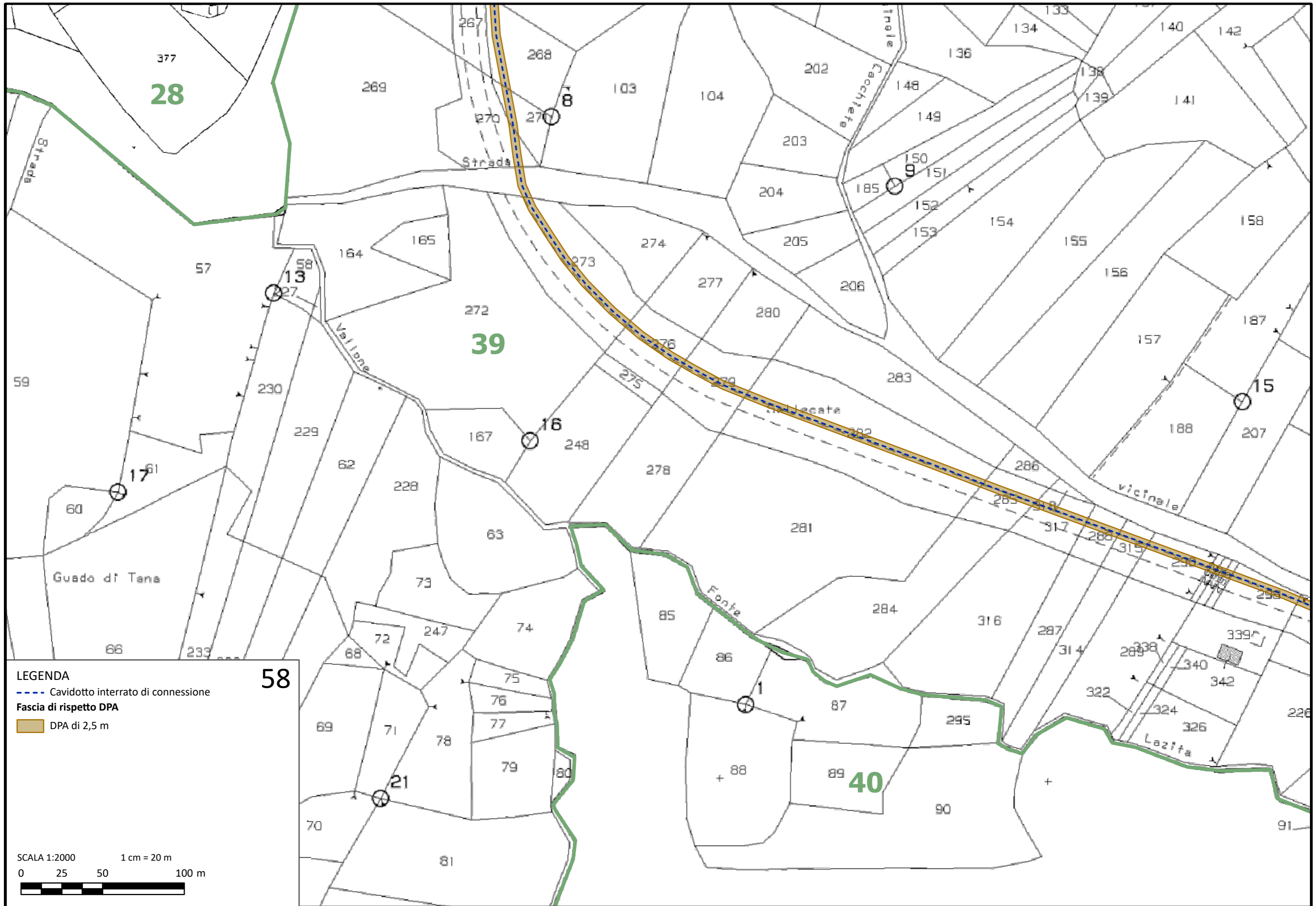

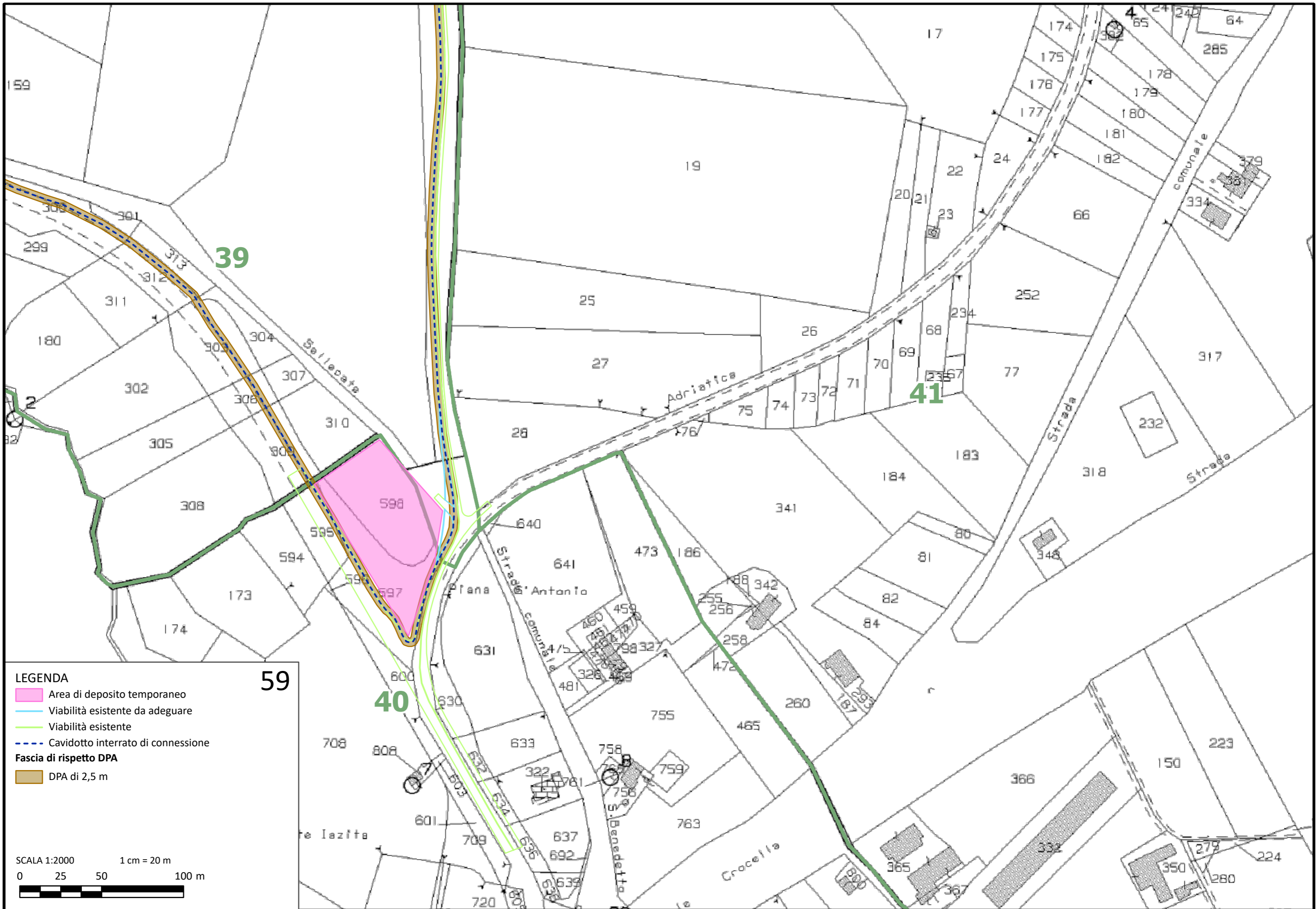

- LEGENDA**
- Area di deposito temporaneo
 - Viabilità esistente da adeguare
 - Viabilità esistente
 - Cavidotto interrato di connessione
- Fascia di rispetto DPA**
- DPA di 2,5 m

59

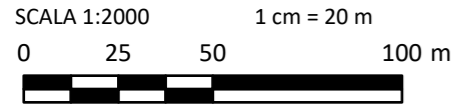

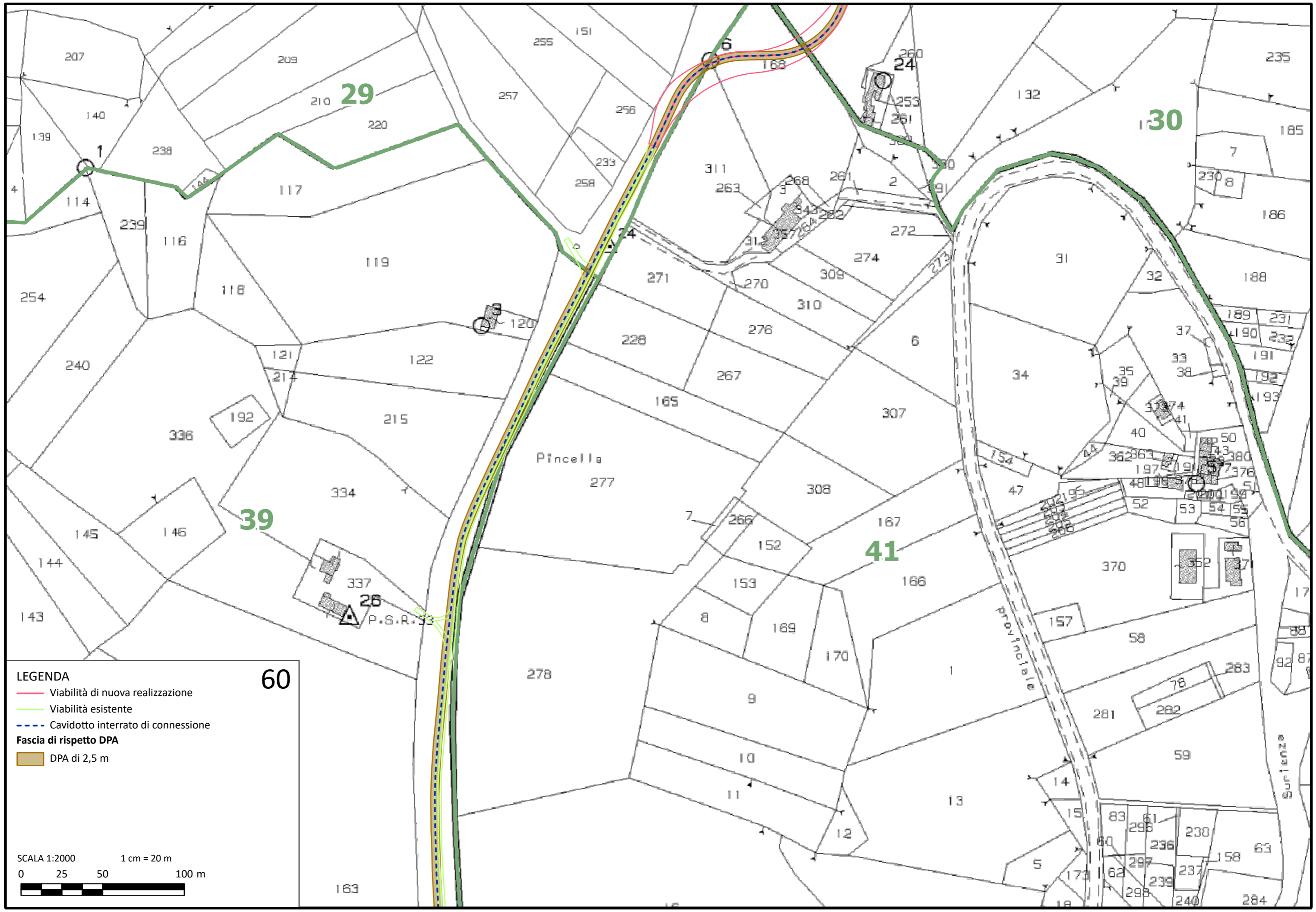

LEGENDA

- Viabilità di nuova realizzazione
- Viabilità esistente
- - - Cavidotto interrato di connessione
- Fascia di rispetto DPA**
- DPA di 2,5 m

60

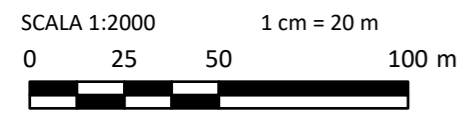

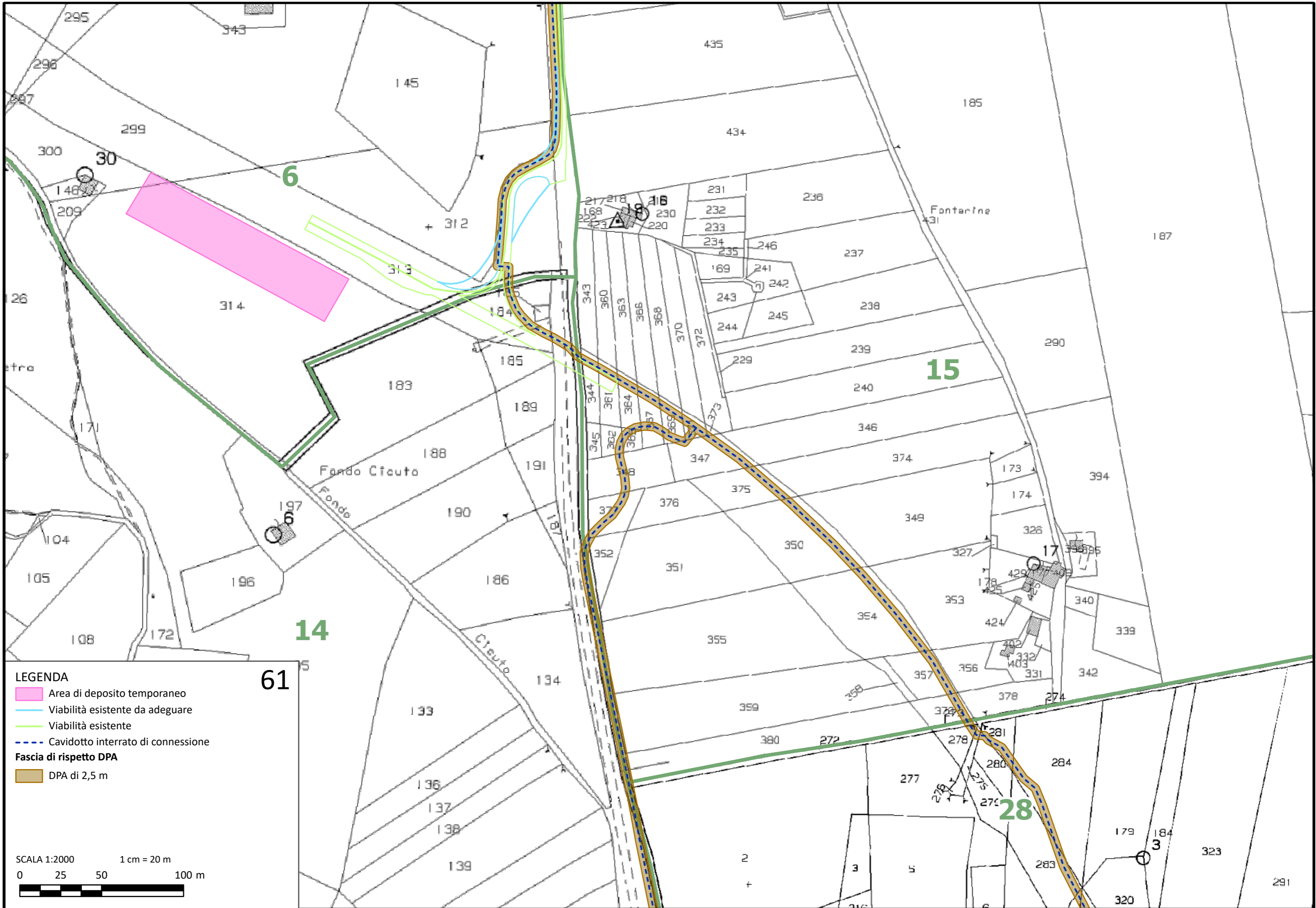

LEGENDA
 Area di deposito temporaneo
 Viabilità esistente da adeguare
 Viabilità esistente
 Cavidotto interrato di connessione
Fascia di rispetto DPA
 DPA di 2,5 m

SCALA 1:2000 1 cm = 20 m
 0 25 50 100 m

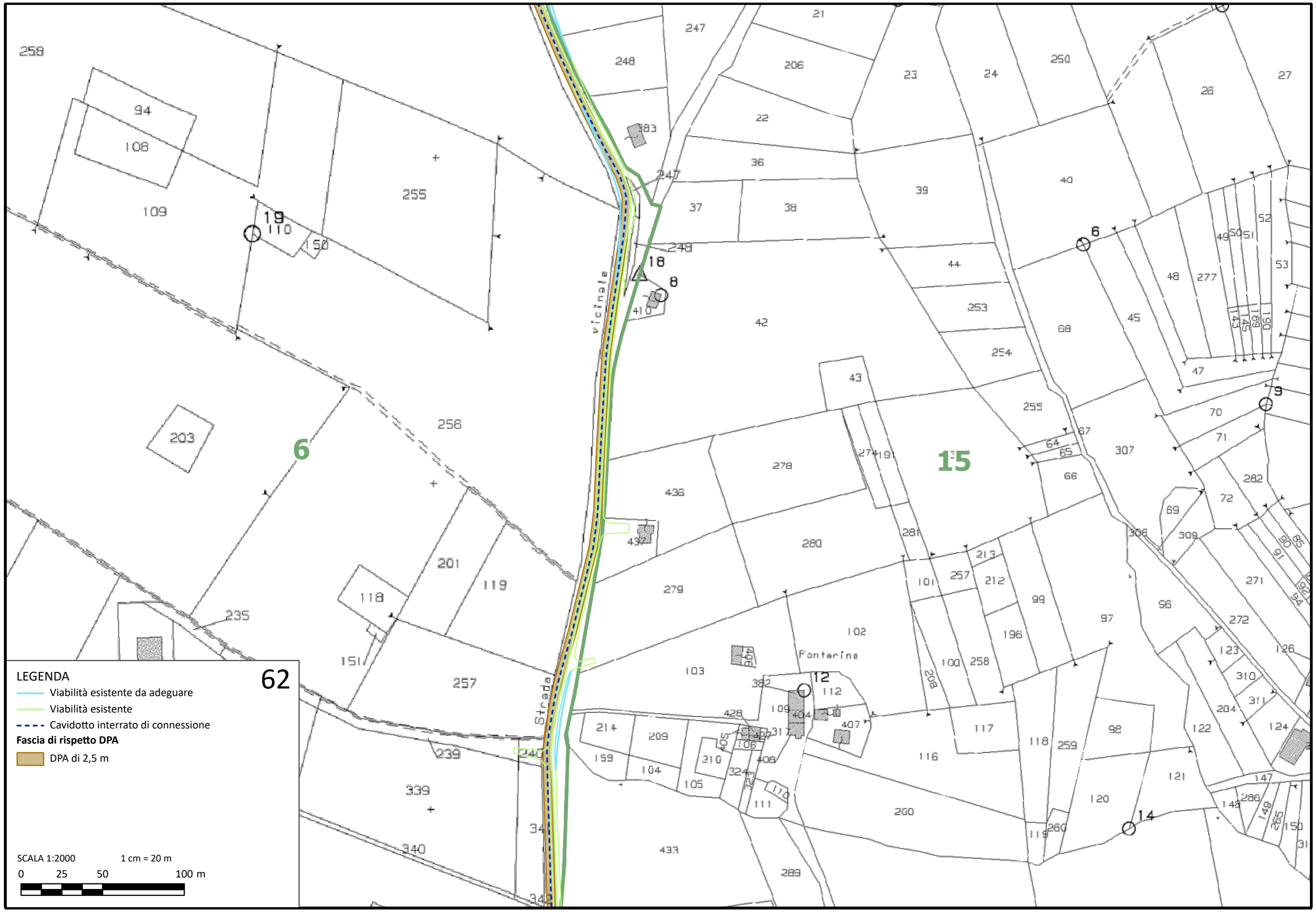

62

LEGENDA

- Viabilità esistente da adeguare
- Viabilità esistente
- - - Cavidotto interrato di connessione

Fascia di rispetto DPA

- DPA di 2,5 m

SCALA 1:2000 1 cm = 20 m

0 25 50 100 m

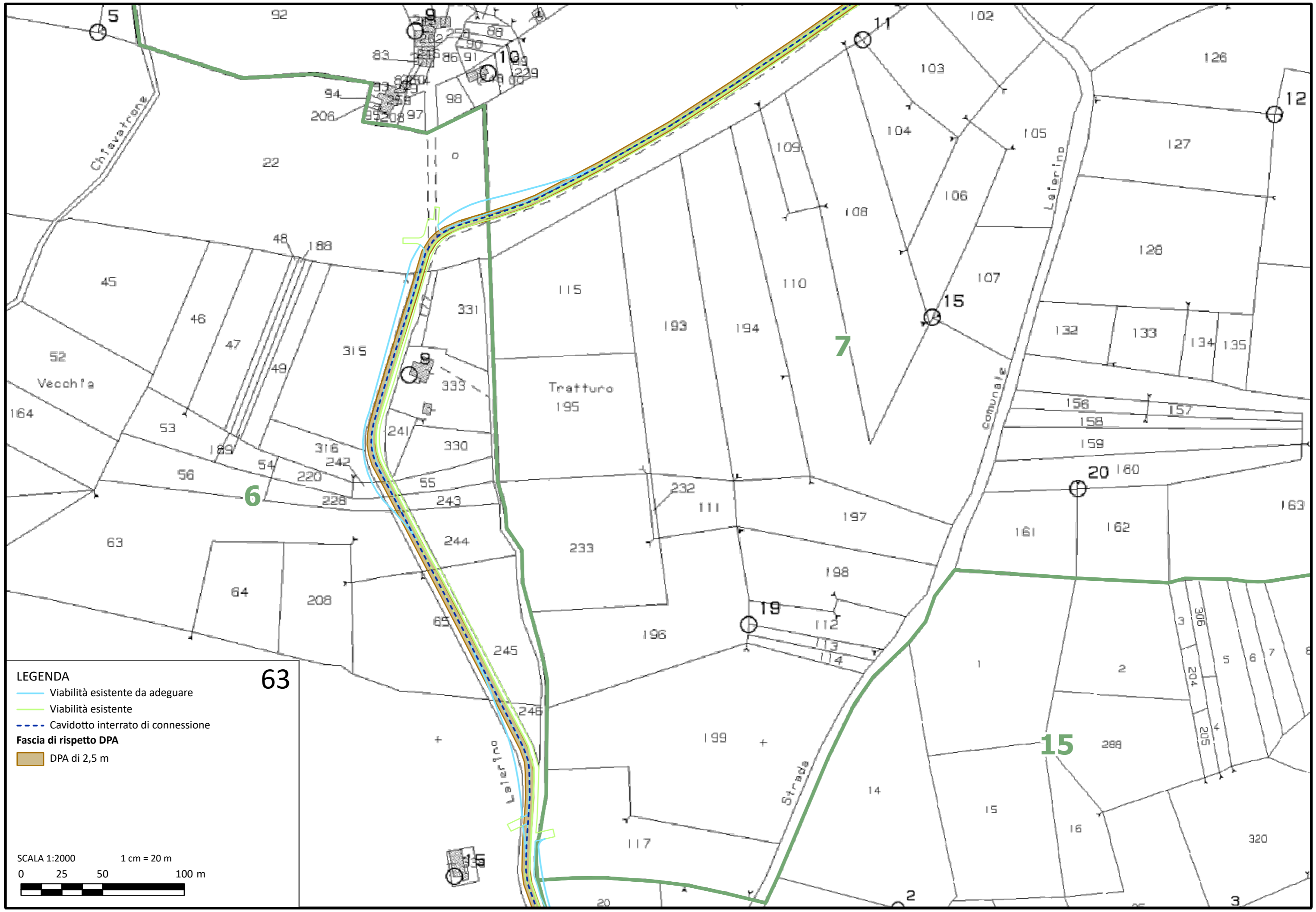

- LEGENDA**
- Viabilità esistente da adeguare
 - Viabilità esistente
 - - - Cavidotto interrato di connessione
 - Fascia di rispetto DPA**
 - DPA di 2,5 m

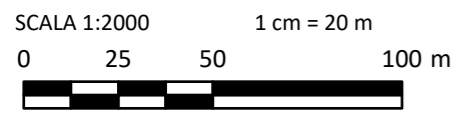

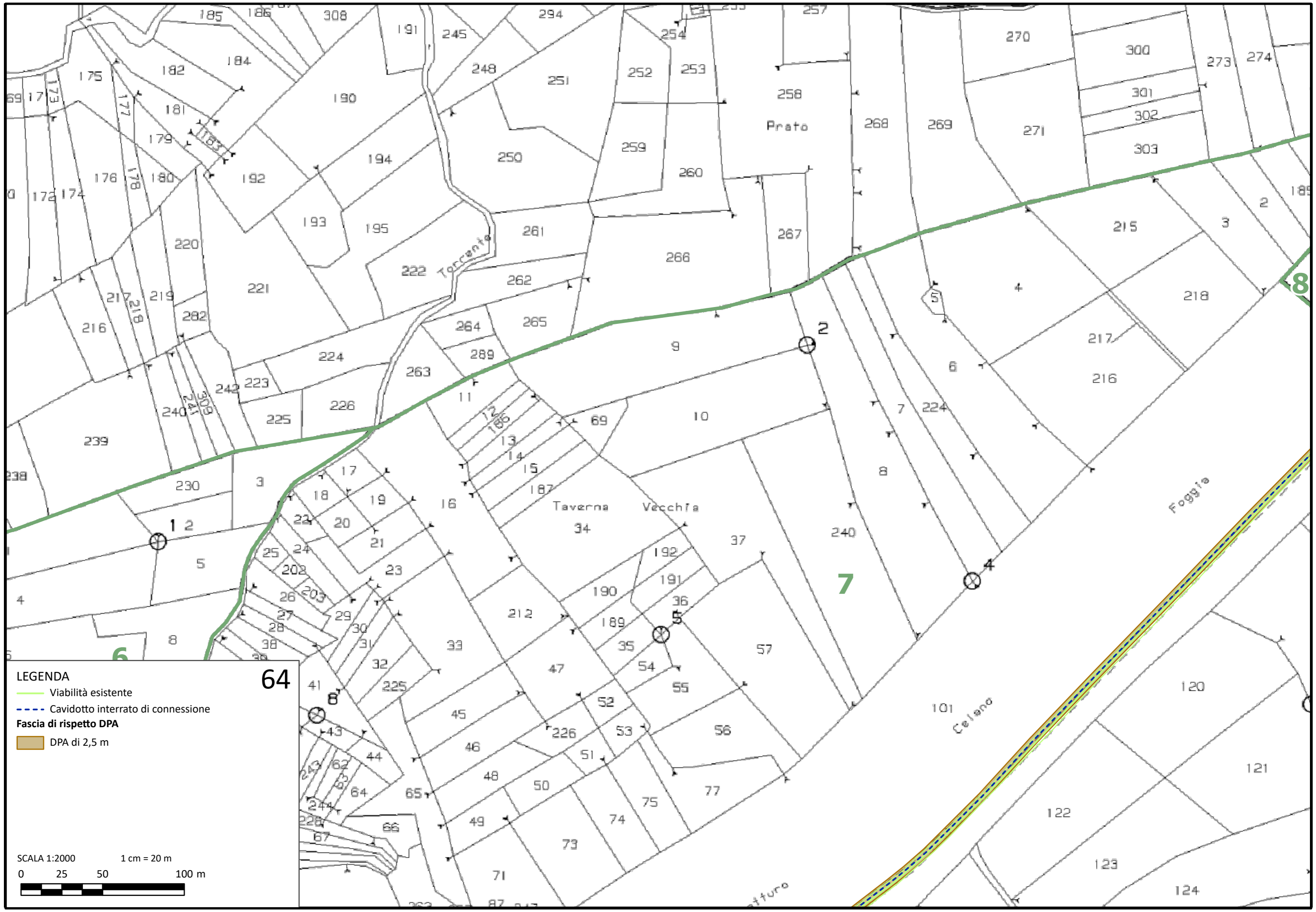

- LEGENDA**
- Viabilità esistente
 - Cavidotto interrato di connessione
- Fascia di rispetto DPA**
- DPA di 2,5 m

SCALA 1:2000 1 cm = 20 m

0 25 50 100 m

64

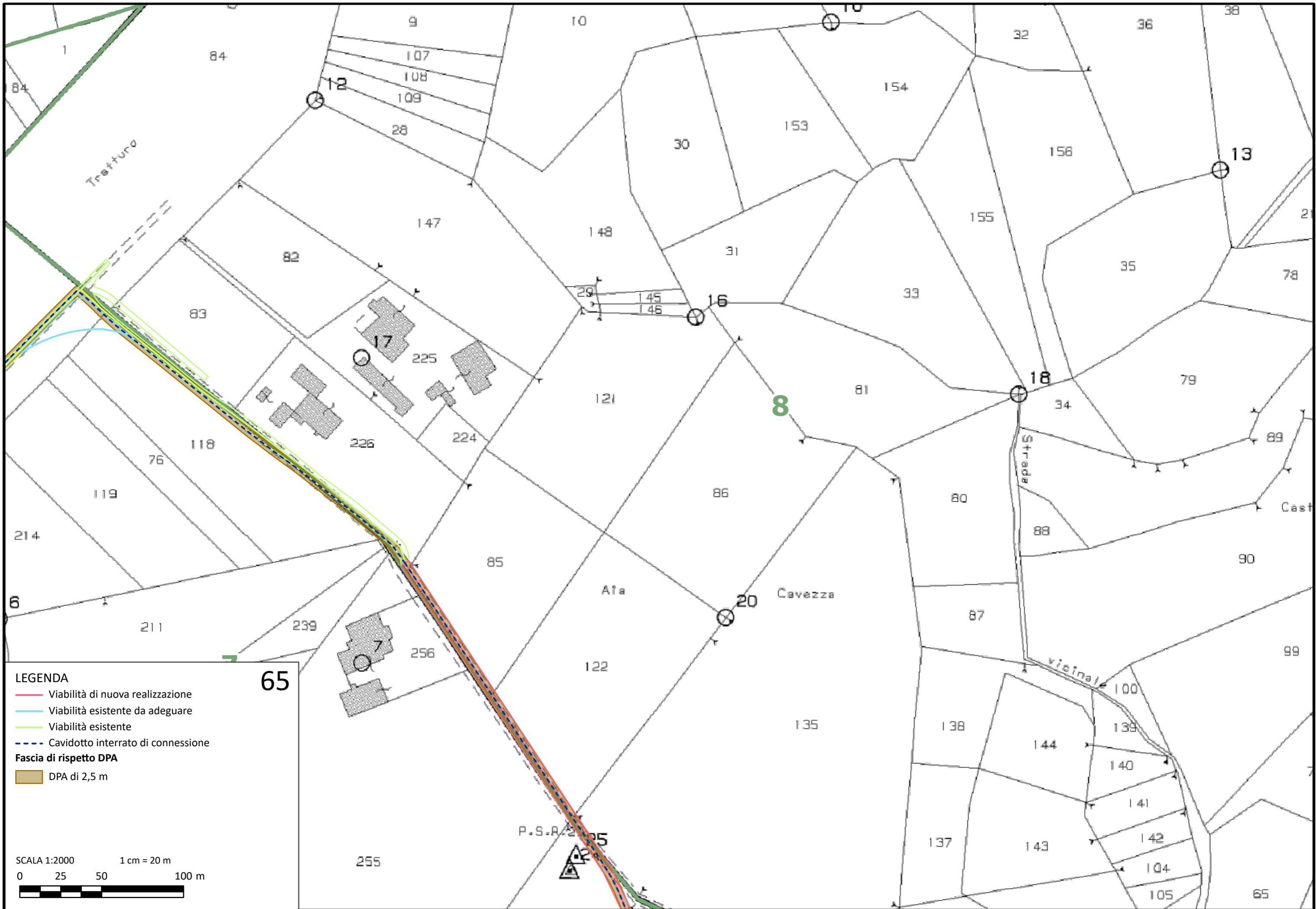

- LEGENDA**
- Viabilità di nuova realizzazione
 - Viabilità esistente da adeguare
 - Viabilità esistente
 - - - Cavidotto interrato di connessione
- Fascia di rispetto DPA**
- DPA di 2,5 m

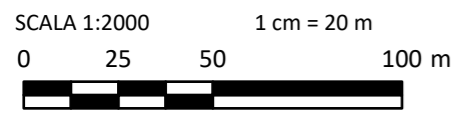

65

P.S.R. 255

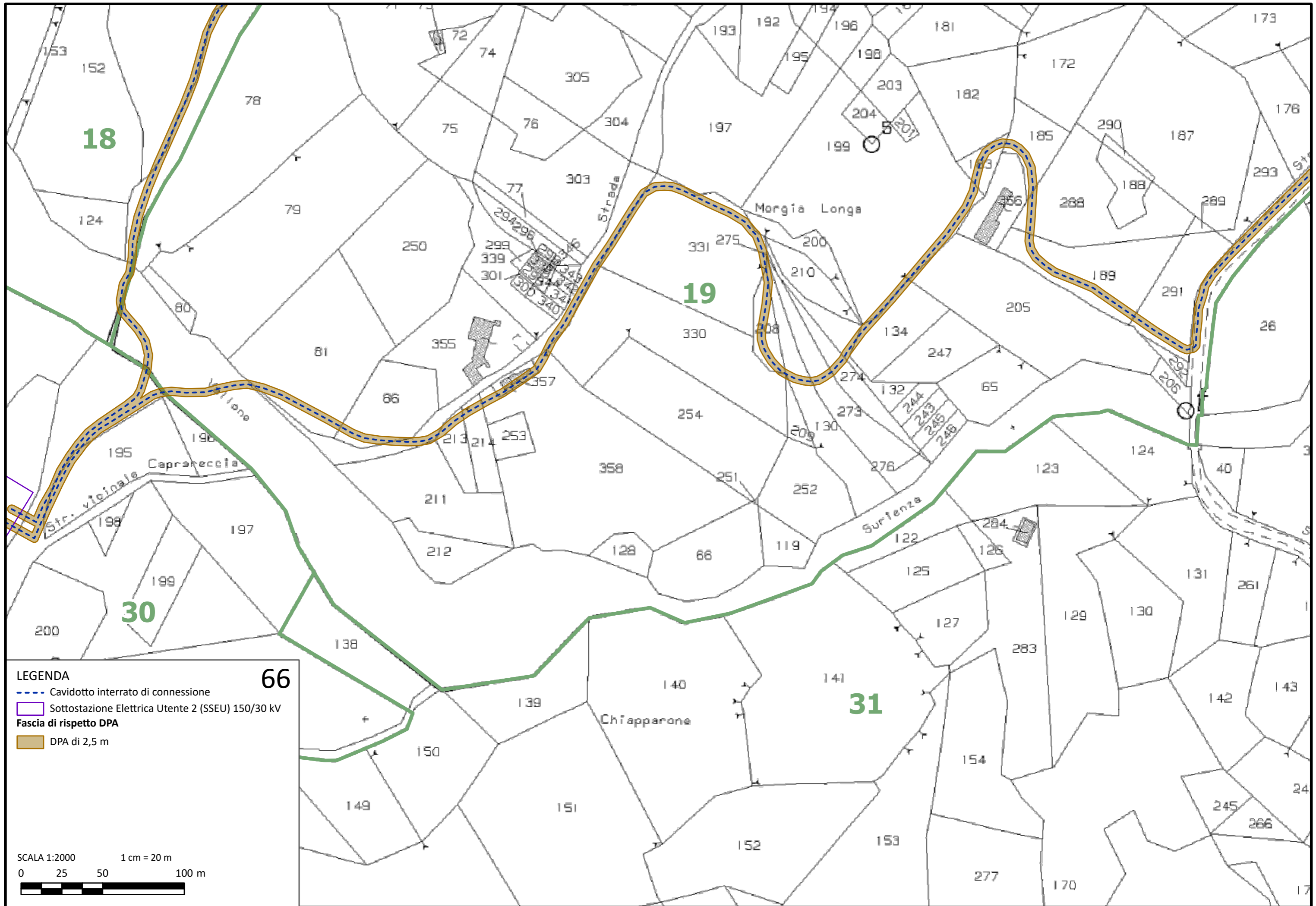

LEGENDA

- Cavidotto interrato di connessione
- Sottostazione Elettrica Utente 2 (SSEU) 150/30 kV

Fascia di rispetto DPA

- DPA di 2,5 m

66

SCALA 1:2000 1 cm = 20 m

0 25 50 100 m

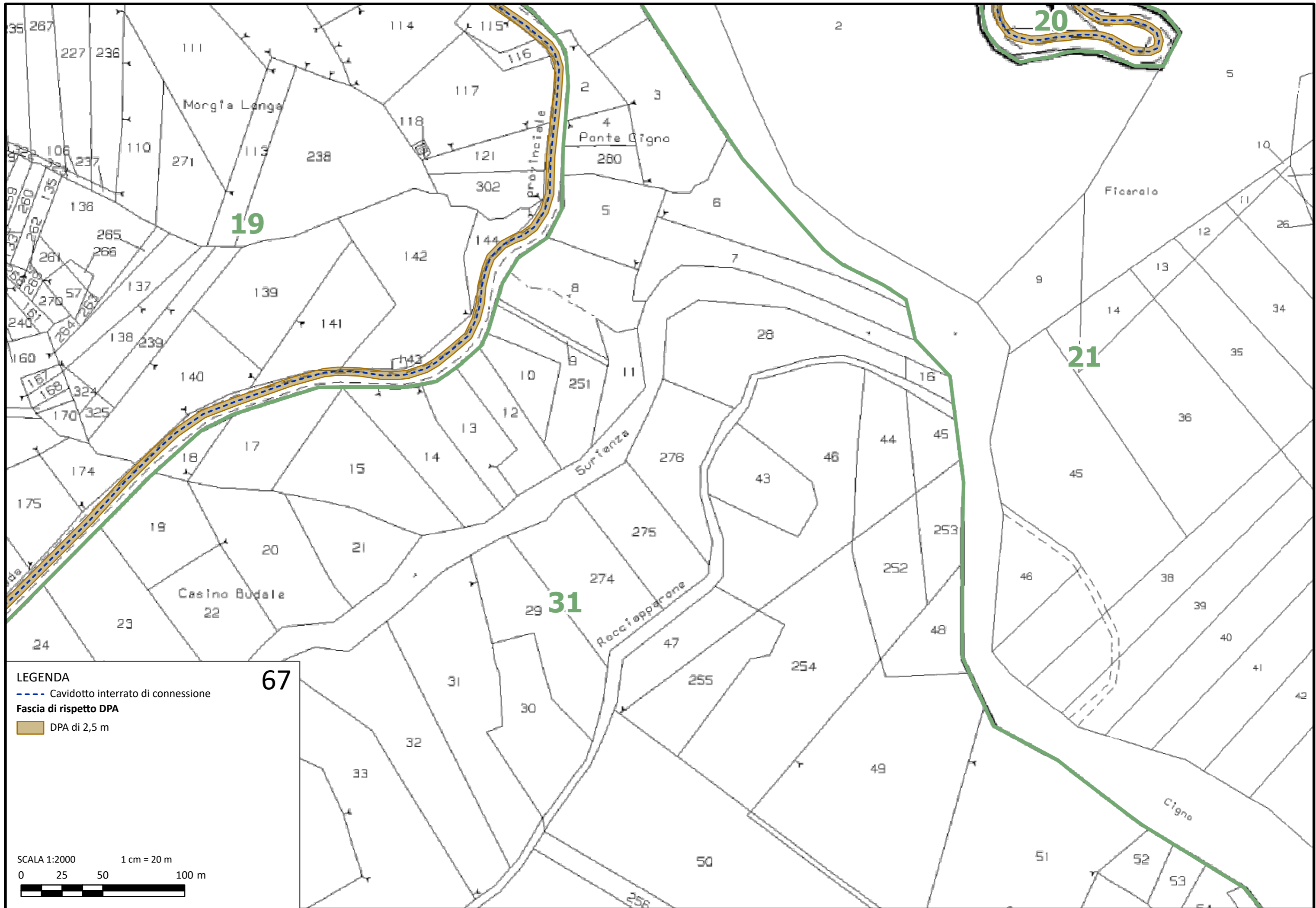

67

LEGENDA

- - - Cavidotto interrato di connessione
- Fascia di rispetto DPA
- DPA di 2,5 m

SCALA 1:2000 1 cm = 20 m

0 25 50 100 m

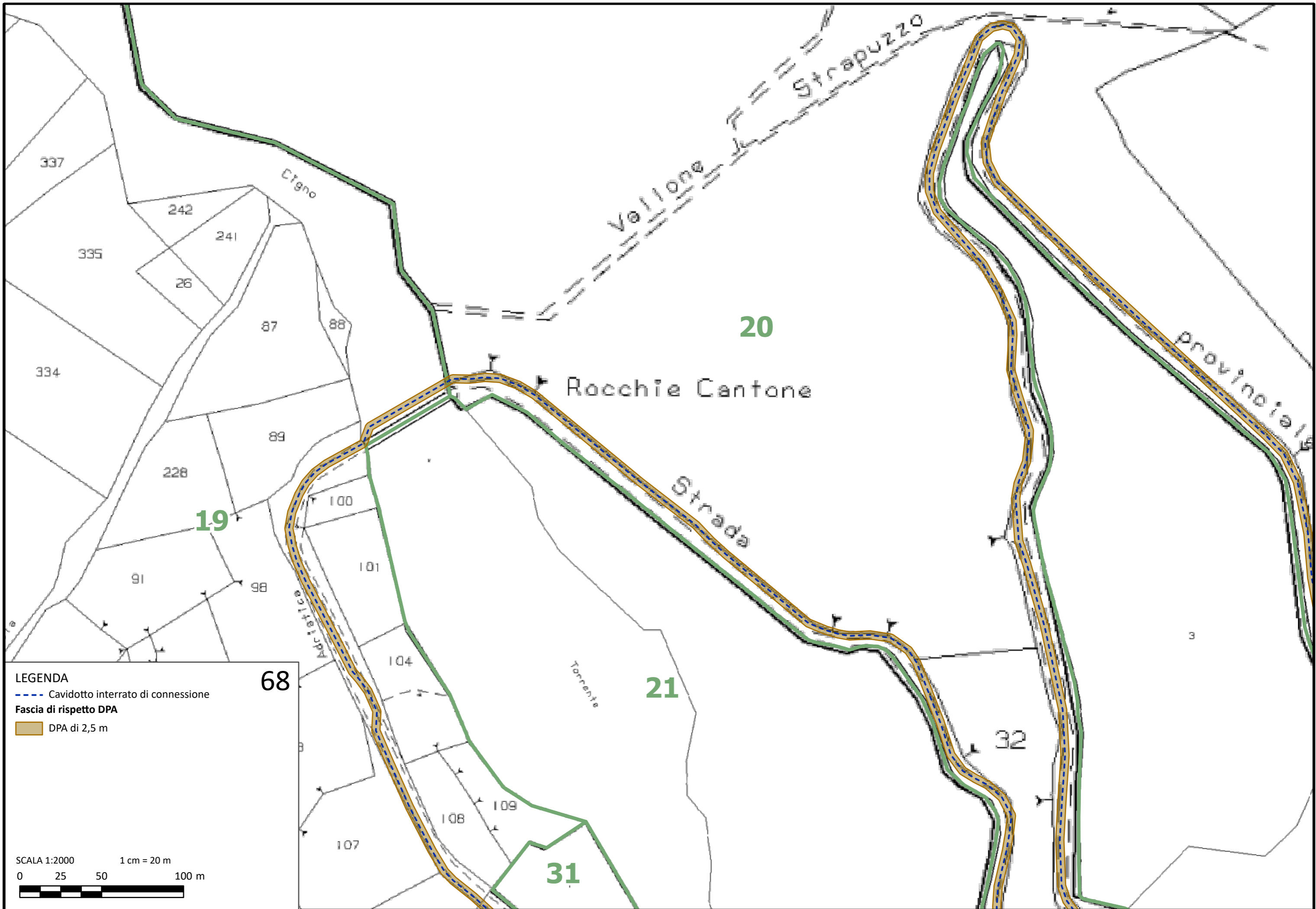

LEGENDA
- - - Cavidotto interrato di connessione
Fascia di rispetto DPA
DPA di 2,5 m

SCALA 1:2000
1 cm = 20 m
0 25 50 100 m

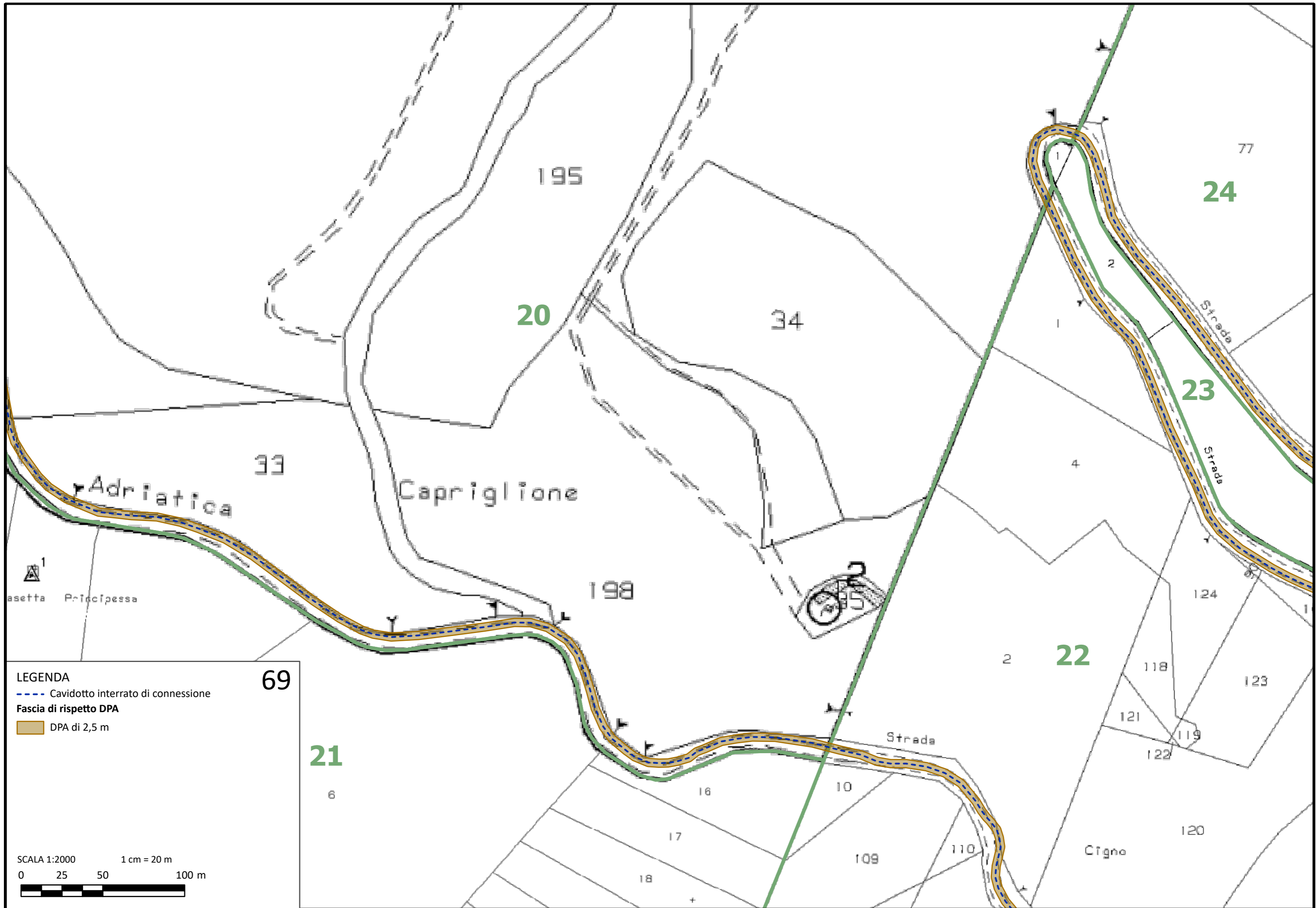

LEGENDA

- Cavidotto interrato di connessione
- Fascia di rispetto DPA**
- DPA di 2,5 m

69

SCALA 1:2000 1 cm = 20 m

0 25 50 100 m

1
asetta Principessa

Adriatica

Capriglione

Strada

Cigno

195

20

34

B1

22

21

23

24

77

33

124

123

118

121

119

120

16

10

17

109

110

18

4

Strada

Strada

Strada

Strada

Strada

Strada

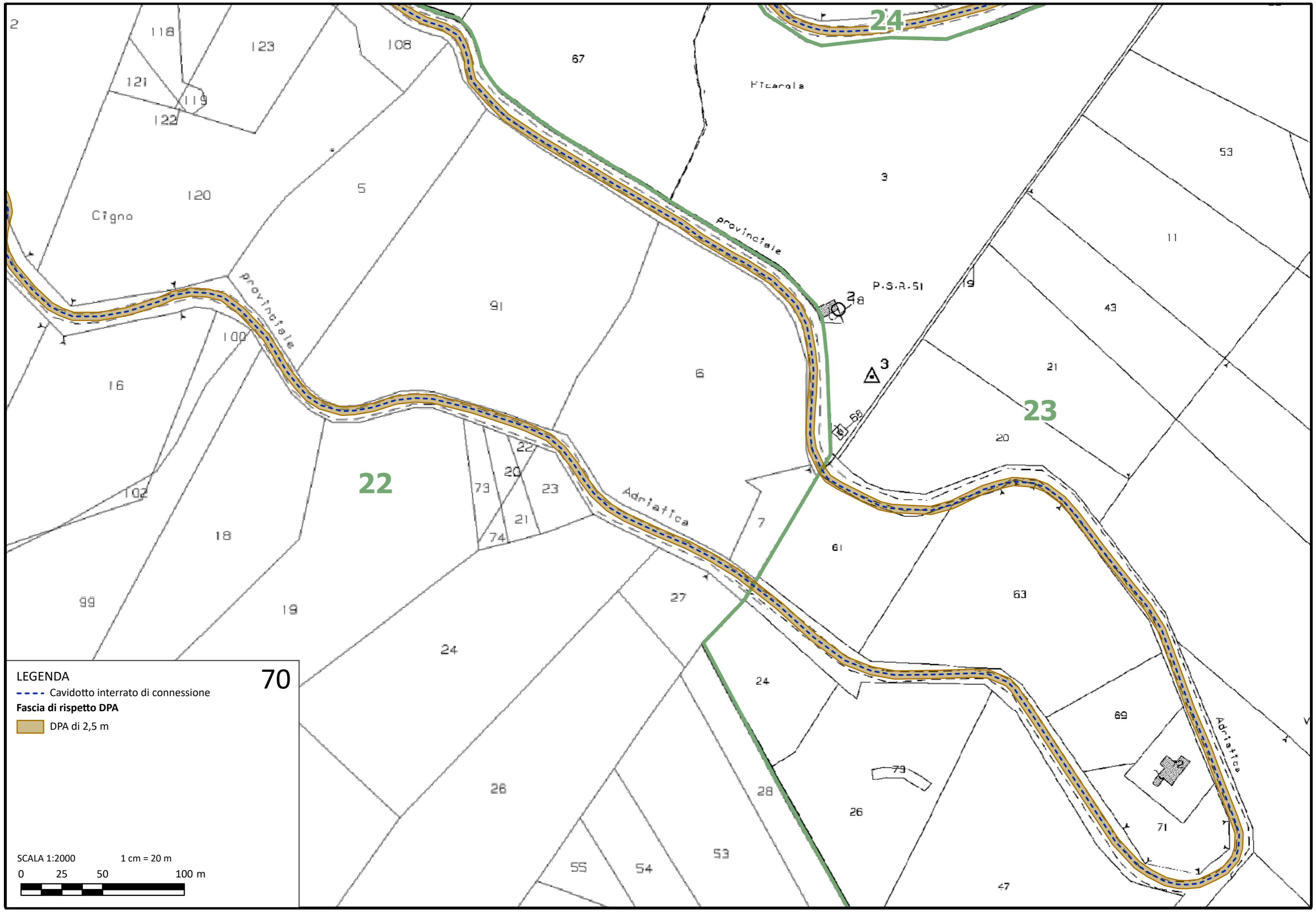

70

LEGENDA

- - - Cavidotto interrato di connessione
- Fascia di rispetto DPA**
- DPA di 2,5 m

SCALA 1:2000 1 cm = 20 m

0 25 50 100 m

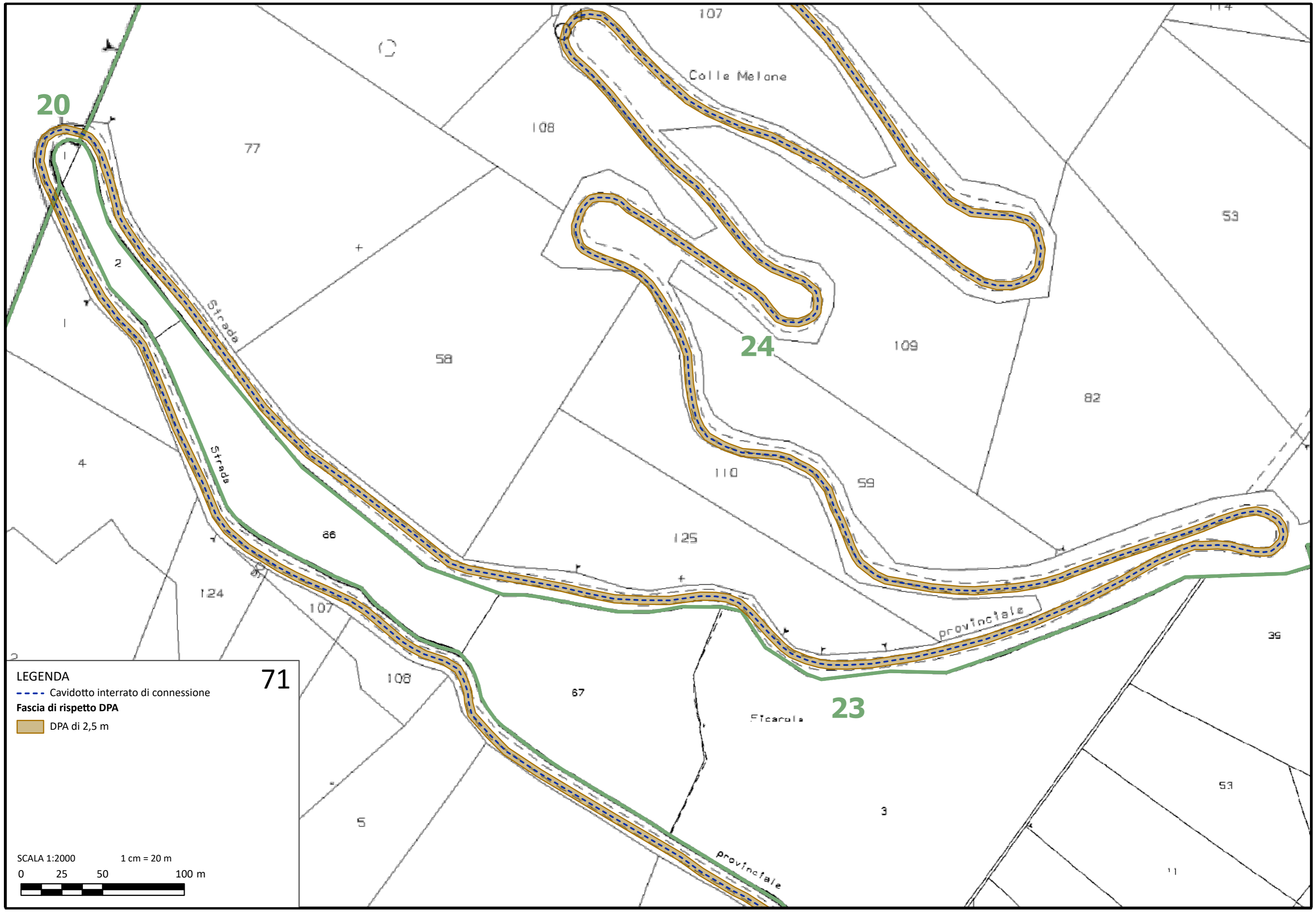

20

24

23

71

LEGENDA
- - - Cavidotto interrato di connessione
Fascia di rispetto DPA
DPA di 2,5 m

SCALA 1:2000
1 cm = 20 m
0 25 50 100 m

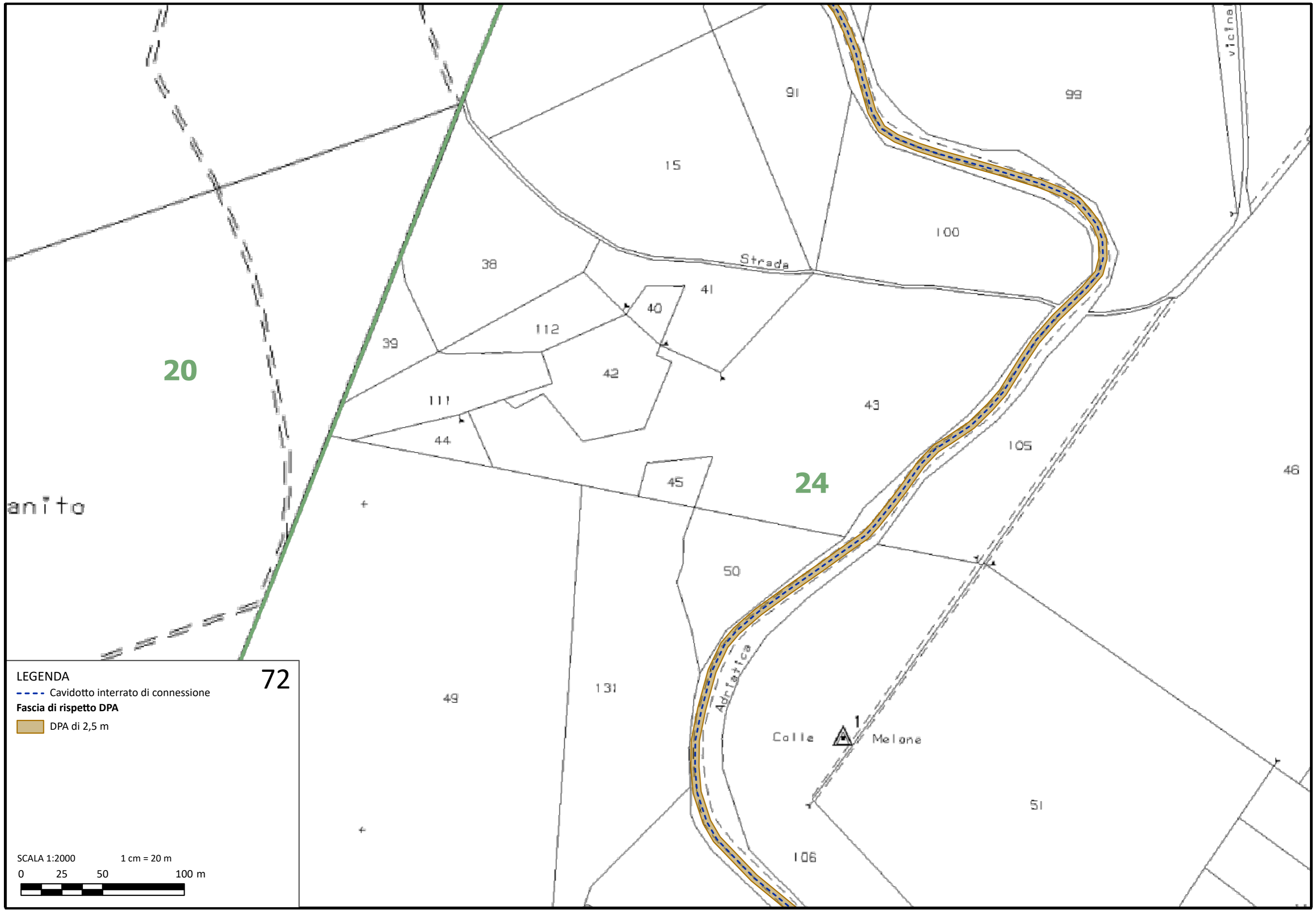

LEGENDA
- - - Cavidotto interrato di connessione
Fascia di rispetto DPA
DPA di 2,5 m

72

SCALA 1:2000 1 cm = 20 m
0 25 50 100 m

Carafella

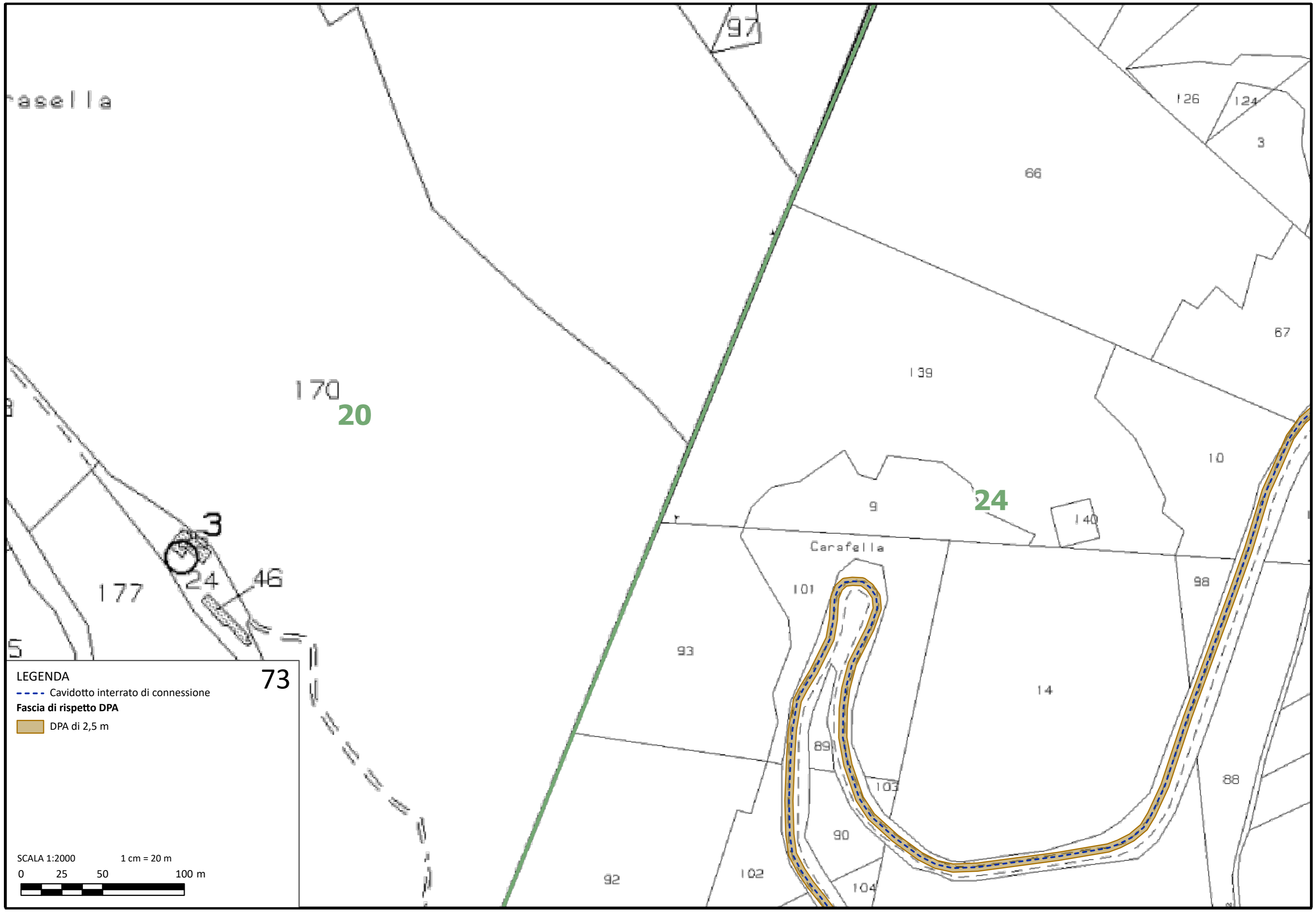

LEGENDA

--- Cavidotto interrato di connessione

Fascia di rispetto DPA

■ DPA di 2,5 m

SCALA 1:2000 1 cm = 20 m
0 25 50 100 m