

STATO DI FATTO  
TR 50 ANNI

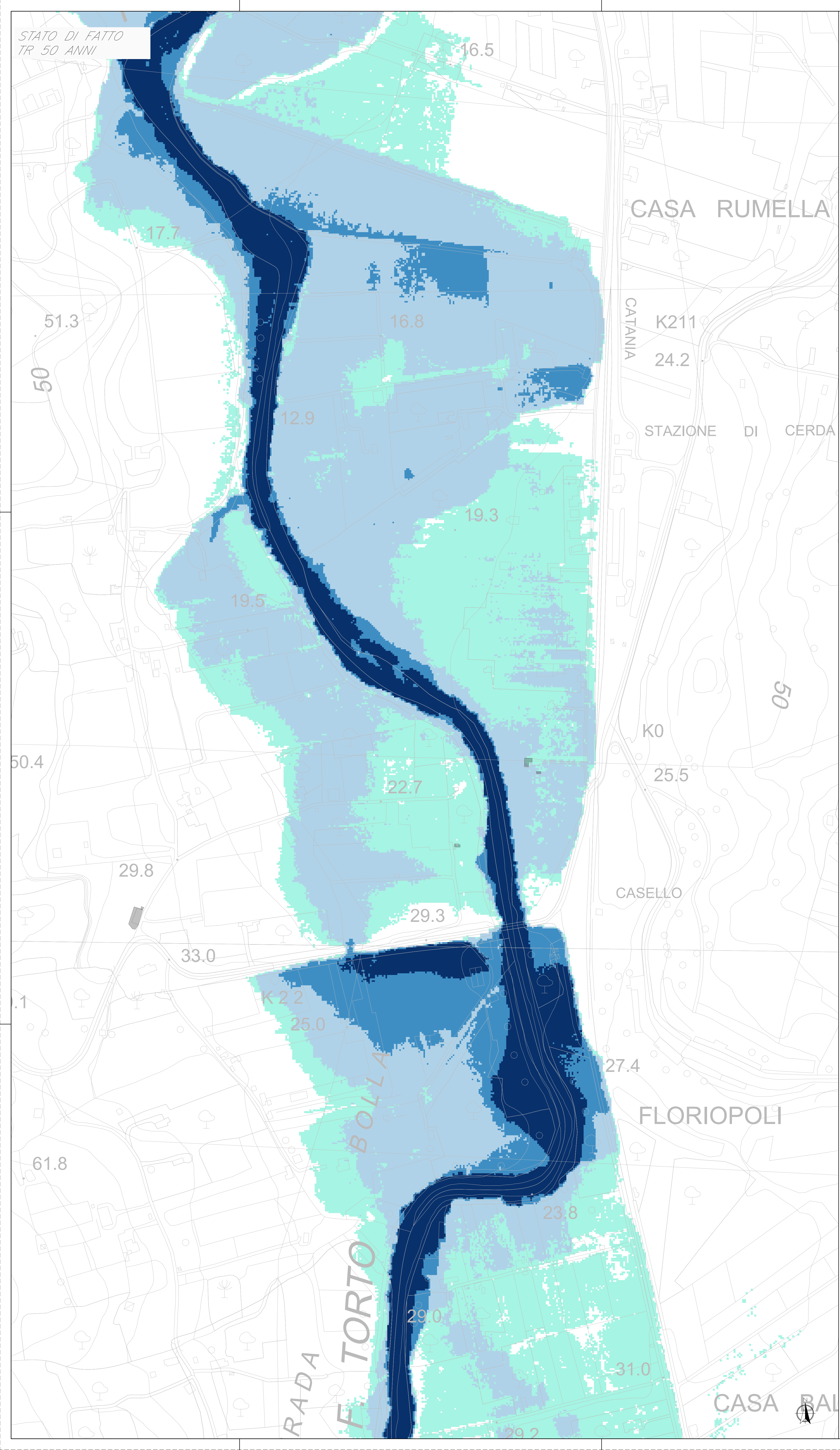

STATO DI PROGETTO  
TR 50 ANNI

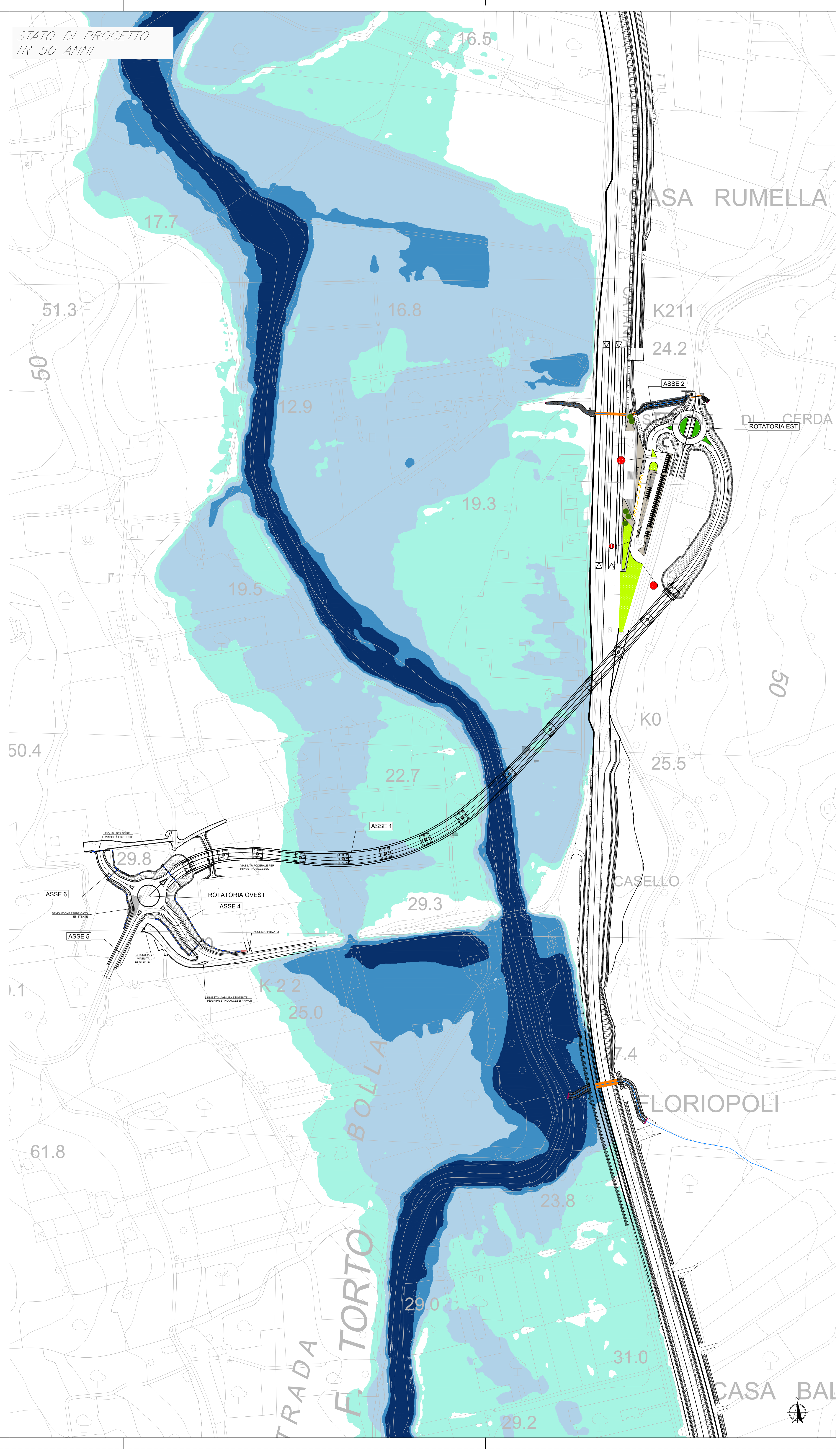

QUADRO D'UNIONE - Scala 1:25.000

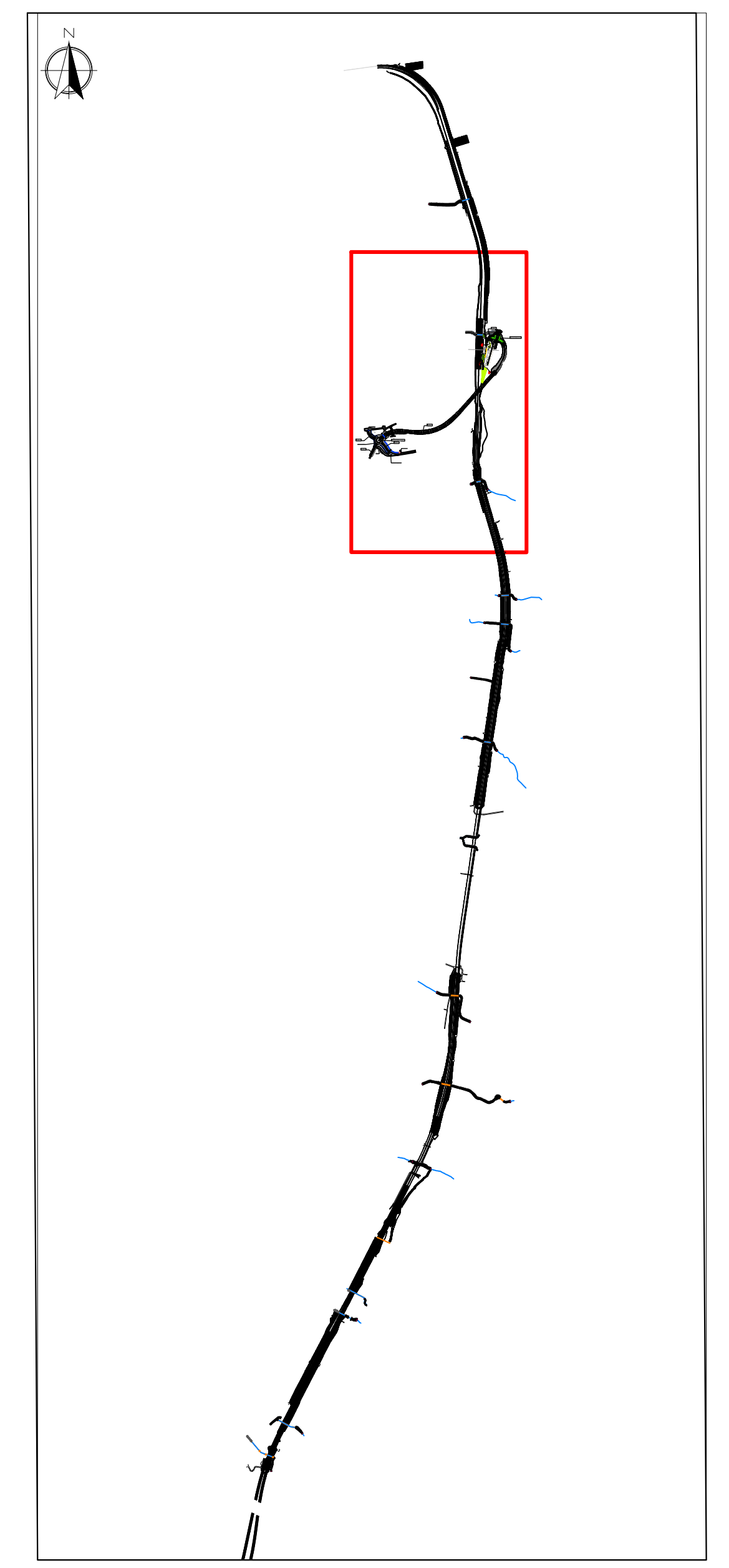

**LEGENDA**

**Tiranti (m)**

- 0-0.5
- 0.5-1.5
- 1.5-2.5
- > 2.5

COMMITTENTE: 

PROGETTAZIONE: 

**DIREZIONE TECNICA**  
S.O. OPERE CIVILI

**PROGETTO DEFINITIVO**

**DIRETTRICE FERROVIARIA MESSINA - CATANIA - PALERMO**  
**NUOVO COLLEGAMENTO PALERMO - CATANIA**

**RADDOPPIO TRATTA FIUMETORTO - LERCARA DIRAMAZIONE**  
**LOTTO 1+2**  
**Nuova Viabilità NV02**

IDROLOGIA E IDRAULICA  
Studio idraulico Fiume Torto  
Planimetria livelli idrici Tr 50 anni - ante e post operam

SCALA: 1:2.000

COMMESSA	LOTTO	FASE	ENTE	TIPO DOC.	OPERA/DISCIPLINA	PROGR.	REV.
RS90	00	Y	09	P6	1D0002	001	A

Rev.	Descrizione	Redatto	Data	Verificato	Data	Approvato	Data	Autorizzato Data
A	EMISSIONE ESECUTIVA	A. Ceppi	12.06.2023	[Signature]	12.06.2023	A. Serrà	12.06.2023	[Signature]

File: RS9000Y09P6000201A.dwg n. Elab.: