

- LEGENDA**
- AREE INTERVENTI TEMPORANEI
 - CAVIDOTTO
 - AREE OCCUPAZIONE TEMPORANEA**
 - PIAZZOLE TEMPORANEE
 - AREE SOGGETTE AD ESPROPRIO**
 - PIAZZOLE DEFINITIVE
 - NUOVE STRADE
 - FONDAZIONE WTG
 - AREE SOGGETTE AD ASSERVIMENTO**
 - AREA SORVOLO
 - CATASTALI:**
 - MAPPA/PARTICELLA
(Colore variabile a seconda del foglio di mappa)

01	27.04.2023	SECONDA EMISSIONE	M. Suppano	G. Altiro	P. Palombi
00	19.04.2023	PRIMA EMISSIONE	M. Loce	G. Altiro	P. Palombi
REV.	DATE	DESCRIZIONE	PREPARED	CHECKED	APPROVED
<p>PROJECT: INTEGRALE RICOSTRUZIONE DELL'IMPIANTO EOLICO DI CALTAVUTURO 1</p> <p>FILE NAME: GRE.EEC.D.25.IT.W094580001501 - Piano particolare di esproprio grafico</p> <p>CLASSIFICATION: PUBLIC FORMAT: A0 SCALE: 1:2000 PLOT SCALE: 1:1 SHEET: 1 di 9</p> <p>UTILIZATION SCOPE: BASIC DESIGN TITLE: PIANO PARTICELLARE DI ESPROPRIO GRAFICO</p> <p>EGP VALIDATION</p> <p>VALIDATED BY: L. Lucifora EGP CODE:</p> <p>VERIFIED BY: G. Papa GROUP: FUNCTION: TYPE: SECTOR: COUNTRY: TEC: PLANT: SYSTEM: PROGRESSIVE: REVISION:</p> <p>COORDINATOR: D. Giagnoroli, Accardi GRE.EEC.D.25.IT.W094580001501</p>					

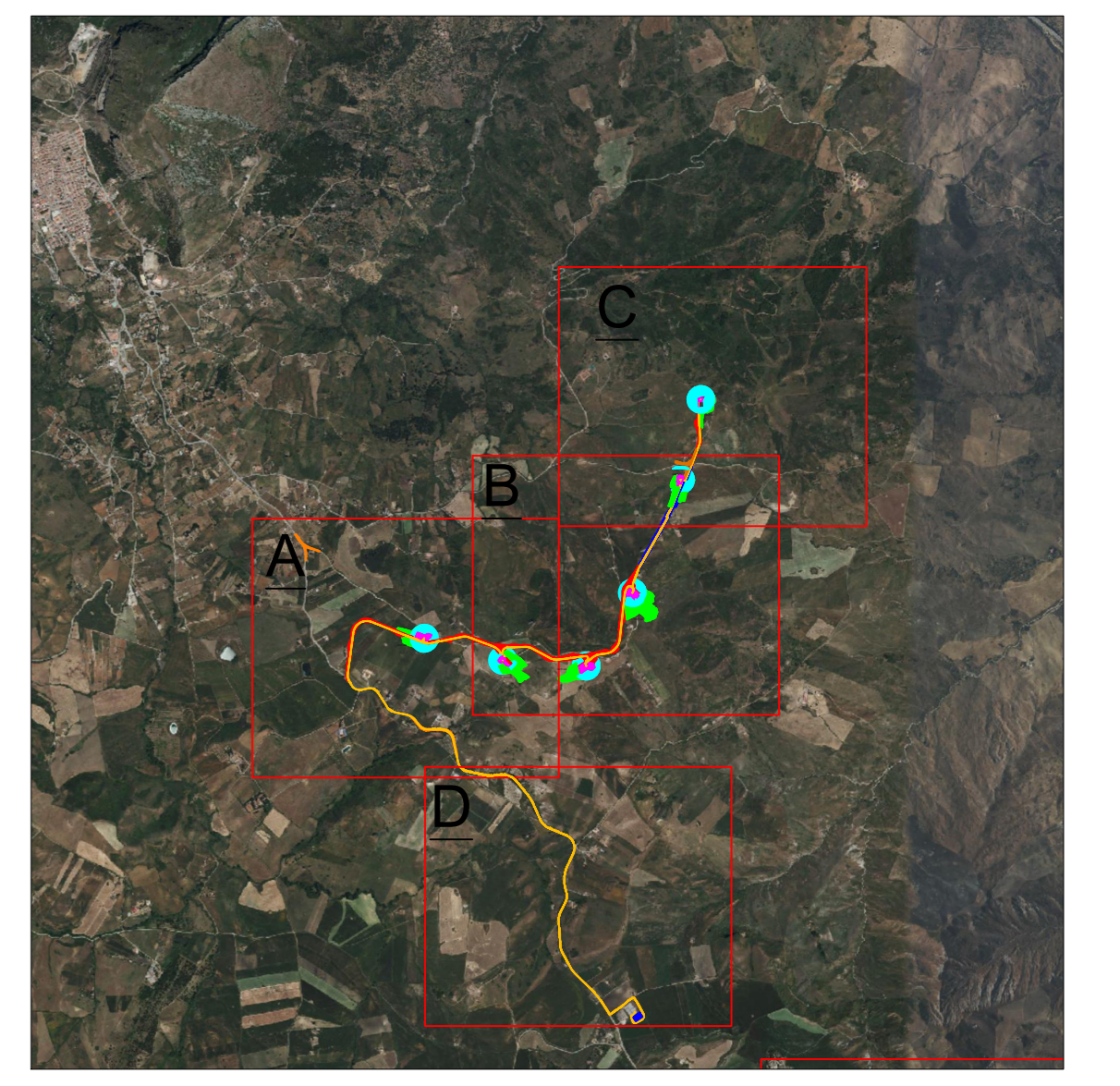
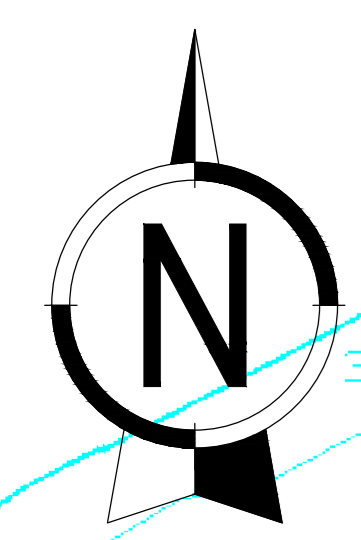
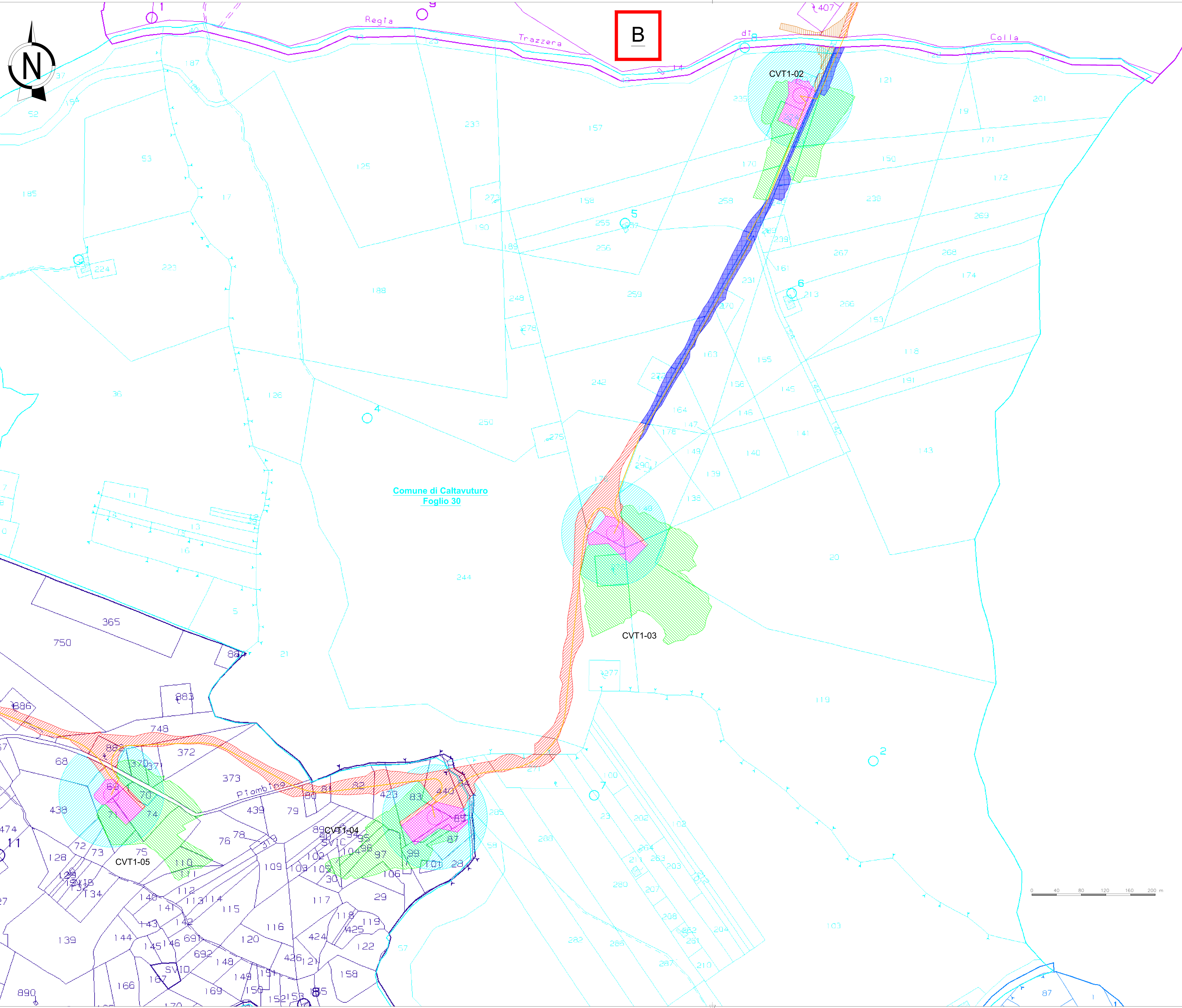

LEGENDA

- AREE INTERVENTI TEMPORANEI
- CAVIDOTTO
- AREE OCCUPAZIONE TEMPORANEA**
- PIAZZOLE TEMPORANEE
- AREE SOGGETTE AD ESPROPRIO**
- PIAZZOLE DEFINITIVE
- NUOVE STRADE
- FONDAZIONE WTG
- AREE SOGGETTE AD ASSERVIMENTO**
- AREA SORVOLO
- STRADE DA ADEGUARE
- CATASTALI:**
- X MAPPA/PARTICELLA (Colore variabile a seconda del foglio di mappa)

01	27.04.2023	SECONDA EMISSIONE	M. Suppauro	G. Alino	P. Palombi																		
02	19.04.2023	PRIMA EMISSIONE	M. Suppauro	G. Alino	P. Palombi																		
REV.	DATE	DESCRIPTION	PREPARED	CHECKED	APPROVED																		
INTEGRALE RICOSTRUZIONE DELL'IMPIANTO EOLICO DI CALTAVUTURO 1																							
<table border="1" style="width: 100%; border-collapse: collapse;"> <tr> <td>FILE NAME: GRE.EEC.D.25.IT.W.094580001501 - Piano particolare di esproprio grafico</td> <td>FORMAT: A0</td> <td>SCALE: 1:2000</td> <td>PLOT SCALE: 1:1</td> <td>SHEET: 2 di 9</td> </tr> <tr> <td>CLASSIFICATION: PUBLIC</td> <td colspan="4">UTILIZATION SCOPE: BASIC DESIGN</td> </tr> <tr> <td colspan="6" style="text-align: center;">PIANO PARTICELLARE DI ESPROPRIO GRAFICO</td> </tr> </table>						FILE NAME: GRE.EEC.D.25.IT.W.094580001501 - Piano particolare di esproprio grafico	FORMAT: A0	SCALE: 1:2000	PLOT SCALE: 1:1	SHEET: 2 di 9	CLASSIFICATION: PUBLIC	UTILIZATION SCOPE: BASIC DESIGN				PIANO PARTICELLARE DI ESPROPRIO GRAFICO							
FILE NAME: GRE.EEC.D.25.IT.W.094580001501 - Piano particolare di esproprio grafico	FORMAT: A0	SCALE: 1:2000	PLOT SCALE: 1:1	SHEET: 2 di 9																			
CLASSIFICATION: PUBLIC	UTILIZATION SCOPE: BASIC DESIGN																						
PIANO PARTICELLARE DI ESPROPRIO GRAFICO																							
<table border="1" style="width: 100%; border-collapse: collapse;"> <tr> <td colspan="2">EGP VALIDATION</td> <td colspan="4">EGP CODE</td> </tr> <tr> <td>VALIDATED BY: L. Lucifora</td> <td>GROUP: G. Papa</td> <td>FUNCTION: D. Giagnorio, Accordi</td> <td>TYPE: GRE.EEC</td> <td>COUNTRY: IT</td> <td>PLANT: W.094580001501</td> </tr> <tr> <td>VERIFIED BY: G. Papa</td> <td>GROUP: G. Papa</td> <td>FUNCTION: D. Giagnorio, Accordi</td> <td>TYPE: GRE.EEC</td> <td>COUNTRY: IT</td> <td>PLANT: W.094580001501</td> </tr> </table>						EGP VALIDATION		EGP CODE				VALIDATED BY: L. Lucifora	GROUP: G. Papa	FUNCTION: D. Giagnorio, Accordi	TYPE: GRE.EEC	COUNTRY: IT	PLANT: W.094580001501	VERIFIED BY: G. Papa	GROUP: G. Papa	FUNCTION: D. Giagnorio, Accordi	TYPE: GRE.EEC	COUNTRY: IT	PLANT: W.094580001501
EGP VALIDATION		EGP CODE																					
VALIDATED BY: L. Lucifora	GROUP: G. Papa	FUNCTION: D. Giagnorio, Accordi	TYPE: GRE.EEC	COUNTRY: IT	PLANT: W.094580001501																		
VERIFIED BY: G. Papa	GROUP: G. Papa	FUNCTION: D. Giagnorio, Accordi	TYPE: GRE.EEC	COUNTRY: IT	PLANT: W.094580001501																		

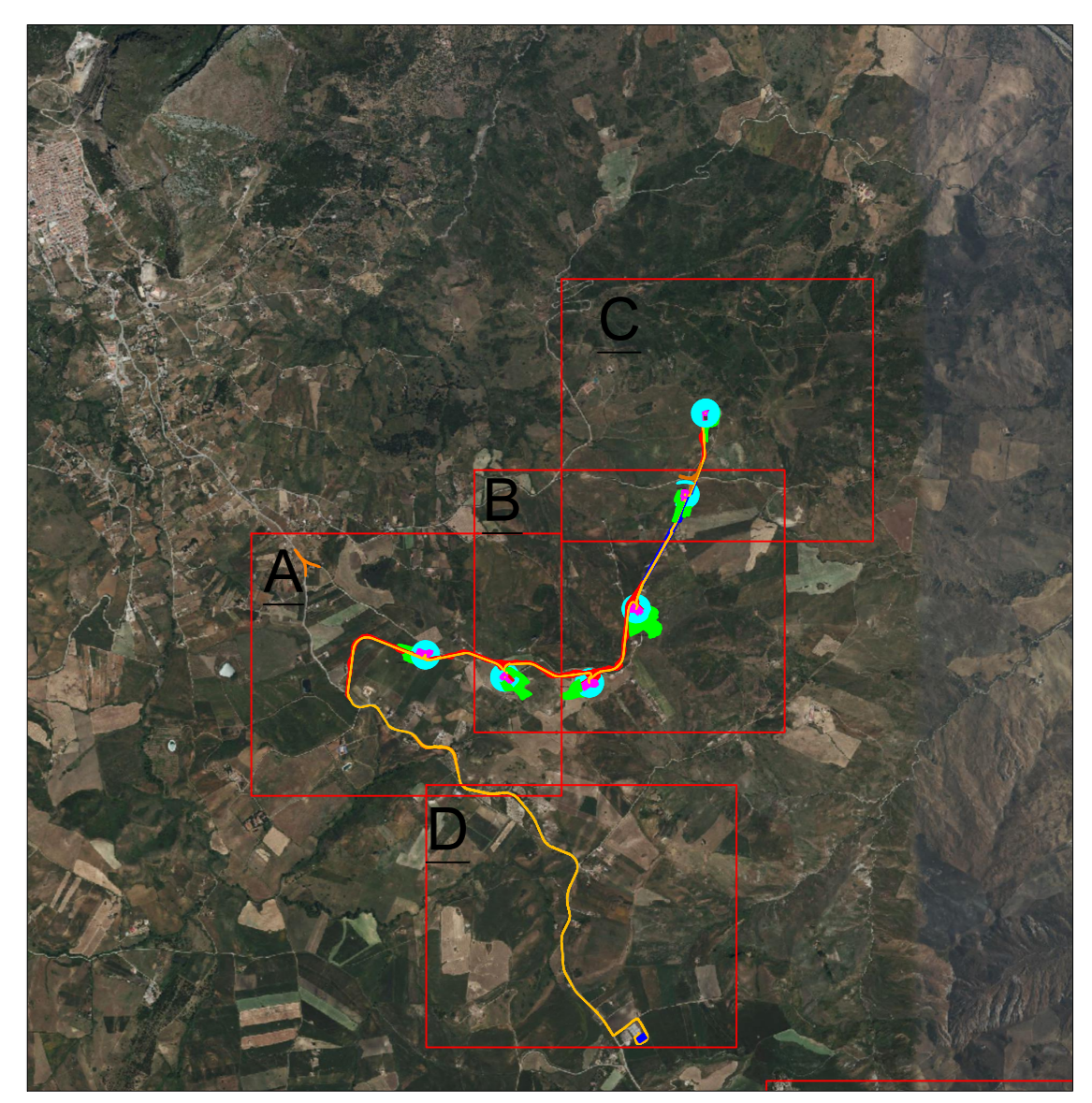
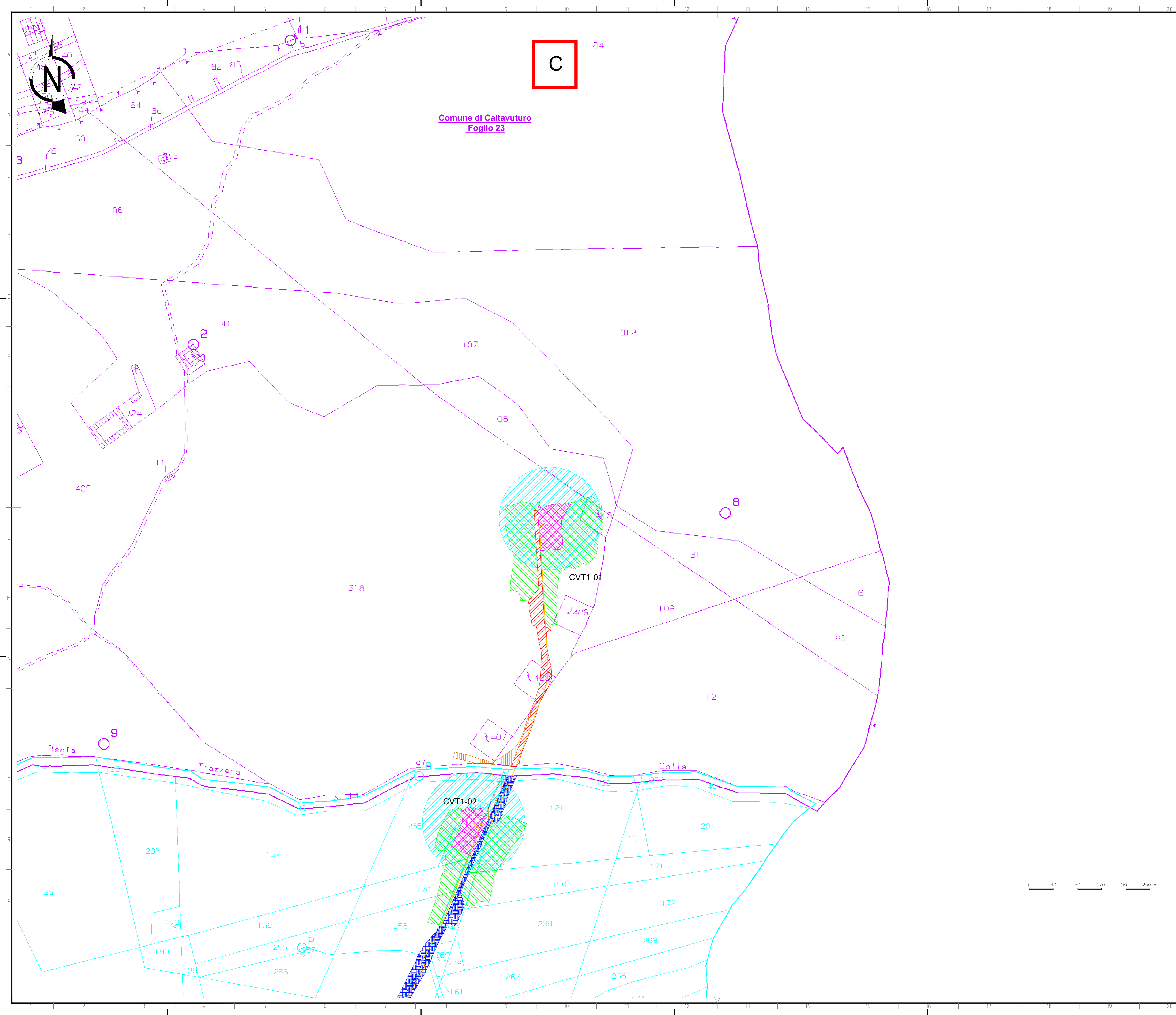

LEGENDA

- AREE INTERVENTI TEMPORANEI
- CAVIDOTTO
- AREE OCUPAZIONE TEMPORANEA**
- PIAZZOLE TEMPORANEE
- AREE SOGGETTE AD ESPROPRIO**
- PIAZZOLE DEFINITIVE
- NUOVE STRADE
- FONDAZIONE WTG
- AREE SOGGETTE AD ASSERVIMENTO**
- AREA SORVOLO
- STRADE DA ADEGUARE
- CATASTALI:**
- X MAPPA/PARTICELLA
(Colore variabile a seconda del foglio di mappa)



01 27.04.2023		SECONDA EMISSIONE		M. Sgammato	G. Altiro	P. Polinè
00 19.04.2023		PRIMA EMISSIONE		M. Sgammato	G. Altiro	P. Polinè
REV.	DATE	DESCRIPTION	DRAWN	CHECKED	APPROVED	
INTEGRALE RICOSTRUZIONE DELL'IMPIANTO EOLICO DI CALTAVUTURO 1						
FILE NAME: GRE.EEC.D.25.IT.W.0945800.015.01 - Piano particolare di esproprio grafico						
CLASSIFICATION: PUBLIC		FORMAT: A0	SCALE: 1:2000	PLOT SCALE: 1:1	SHEET: 3 di 9	
UTILIZATION SCOPE: BASIC DESIGN		TITLE: PIANO PARTICELLARE DI ESPROPRIO GRAFICO				
EGP VALIDATION						
VALIDATED BY: L. Lucifora	EGP CODE					
VERIFIED BY: G. Papa	GROUP:	FUNCTION:	TYPE:	SECTOR:	COUNTRY:	TEC:
COLLABORATORS: D. Giagnoroli, Arcardi	GRE.EEC	D25	IT	W0945800	001501	

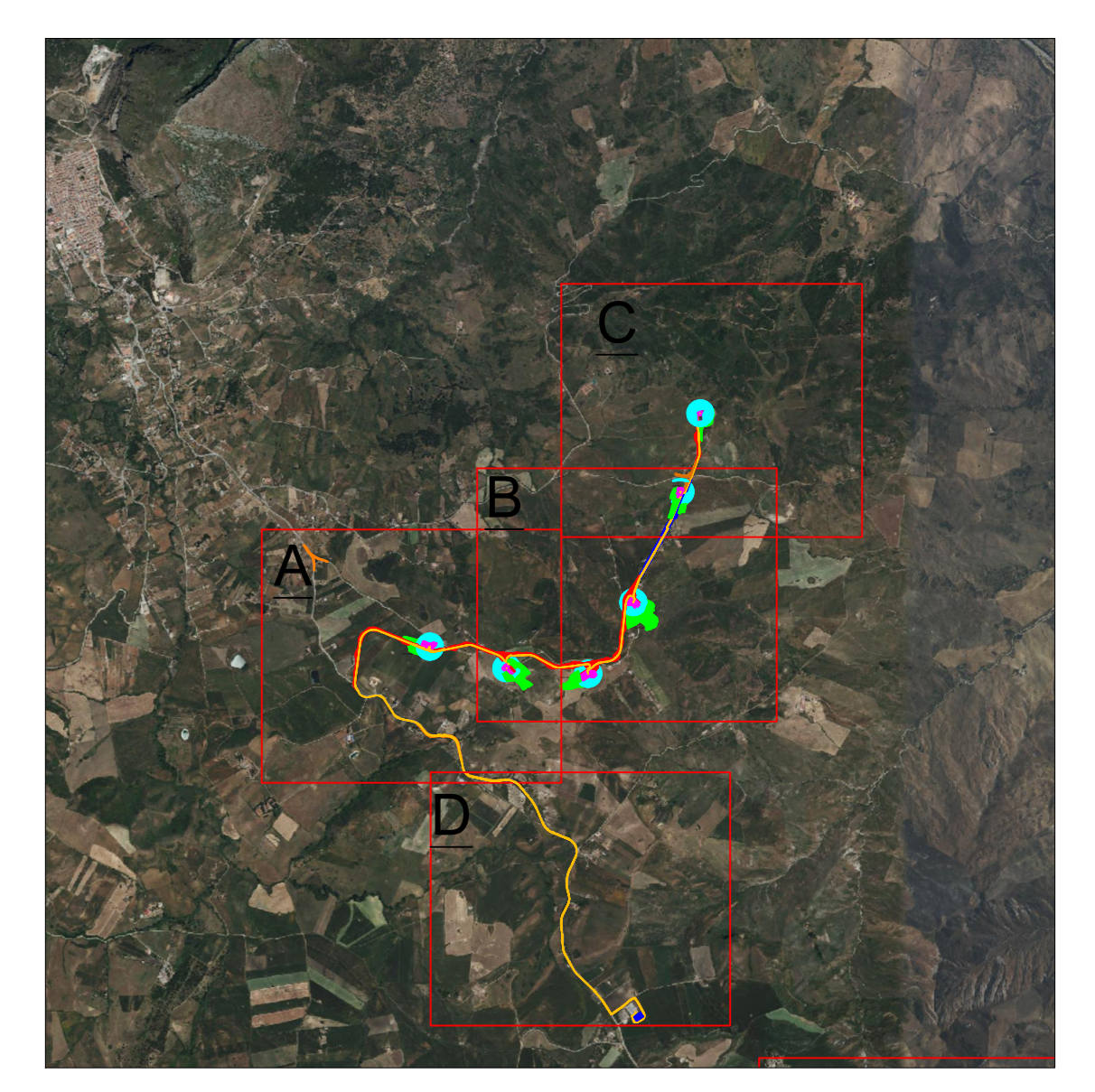
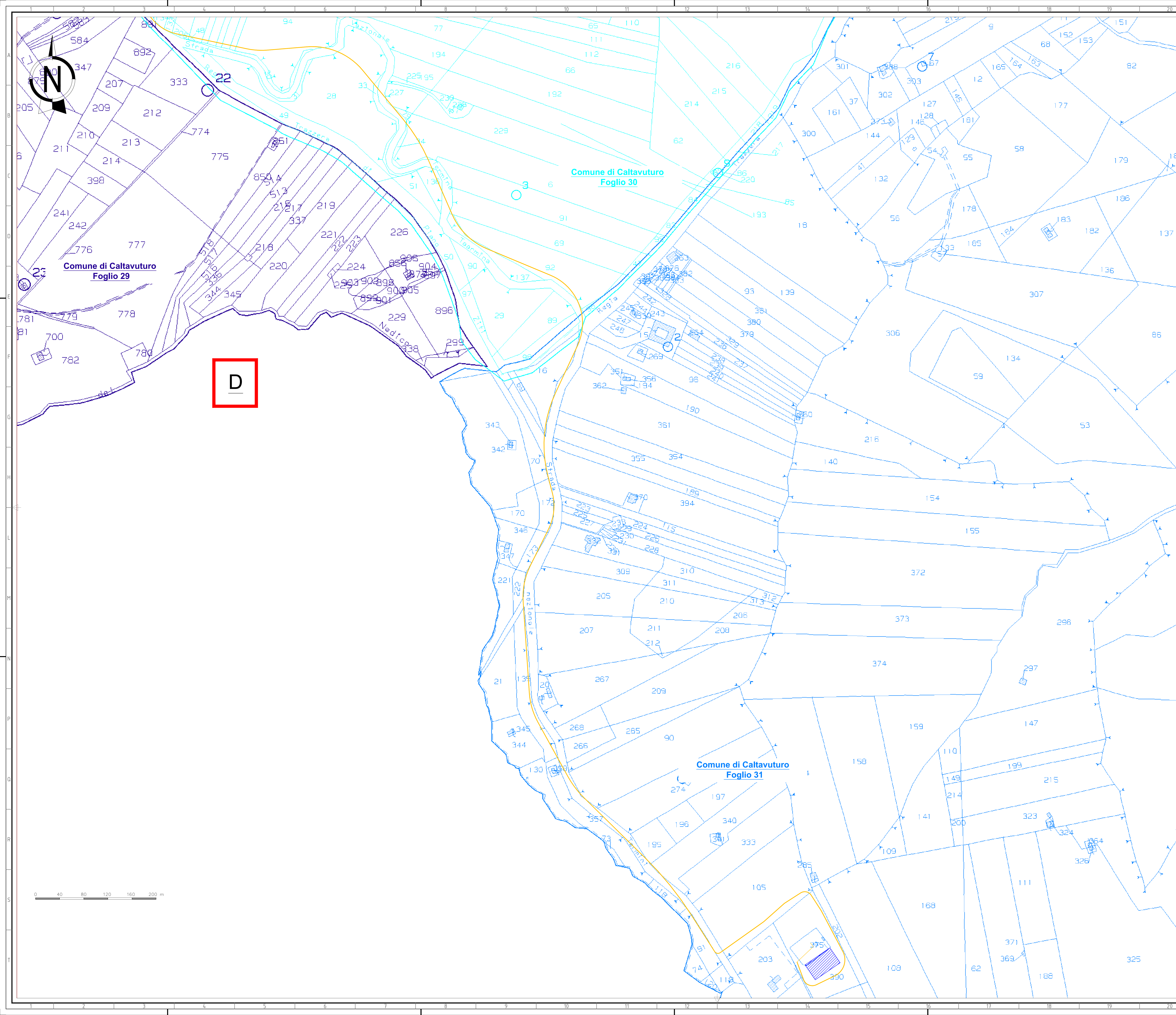

LEGENDA

- AREE INTERVENTI TEMPORANEI
- CAVIDOTTO
- SITE CAMP

CATASTALI:

- MAPPA/PARTICELLA
(Colore variabile a seconda del foglio di mappa)

01	27.04.2023	SECONDA EMISSIONE	M. Saporito	G. Altiro	P. Polizzi
00	19.04.2023	PRIMA EMISSIONE	M. Saporito	G. Altiro	P. Polizzi
REV.	DATE	DESCRIPTION	PREPARED	CHECKED	APPROVED
INTEGRALE RICOSTRUZIONE DELL'IMPIANTO EOLICO DI CALTAVUTURO 1					
FILE NAME: GRE.EEC.D.25.IT.W.094580001501 - Piano particolare di esproprio grafico					
CLASSIFICATION:	PUBLIC	FORMAT:	A0	SCALE:	1:2000
UTILIZATION SCOPE:	BASIC DESIGN	PLOT SCALE:	1:1	SHEET:	4 di 9
TITLE: PIANO PARTICELLARE DI ESPROPRIO GRAFICO					
EGP VALIDATION					
VALIDATED BY:	L. Lucifora	EGP CODE			
VERIFIED BY:	G. Papa	GROUP:	FUNCTION:	TYPE:	SECTOR:
COORDINATORS:	D. Giagnorini, A. Arcardi	GROUP:	FUNCTION:	TYPE:	SECTOR:
PROJECT: GRE.EEC.D.25.IT.W.094580001501					

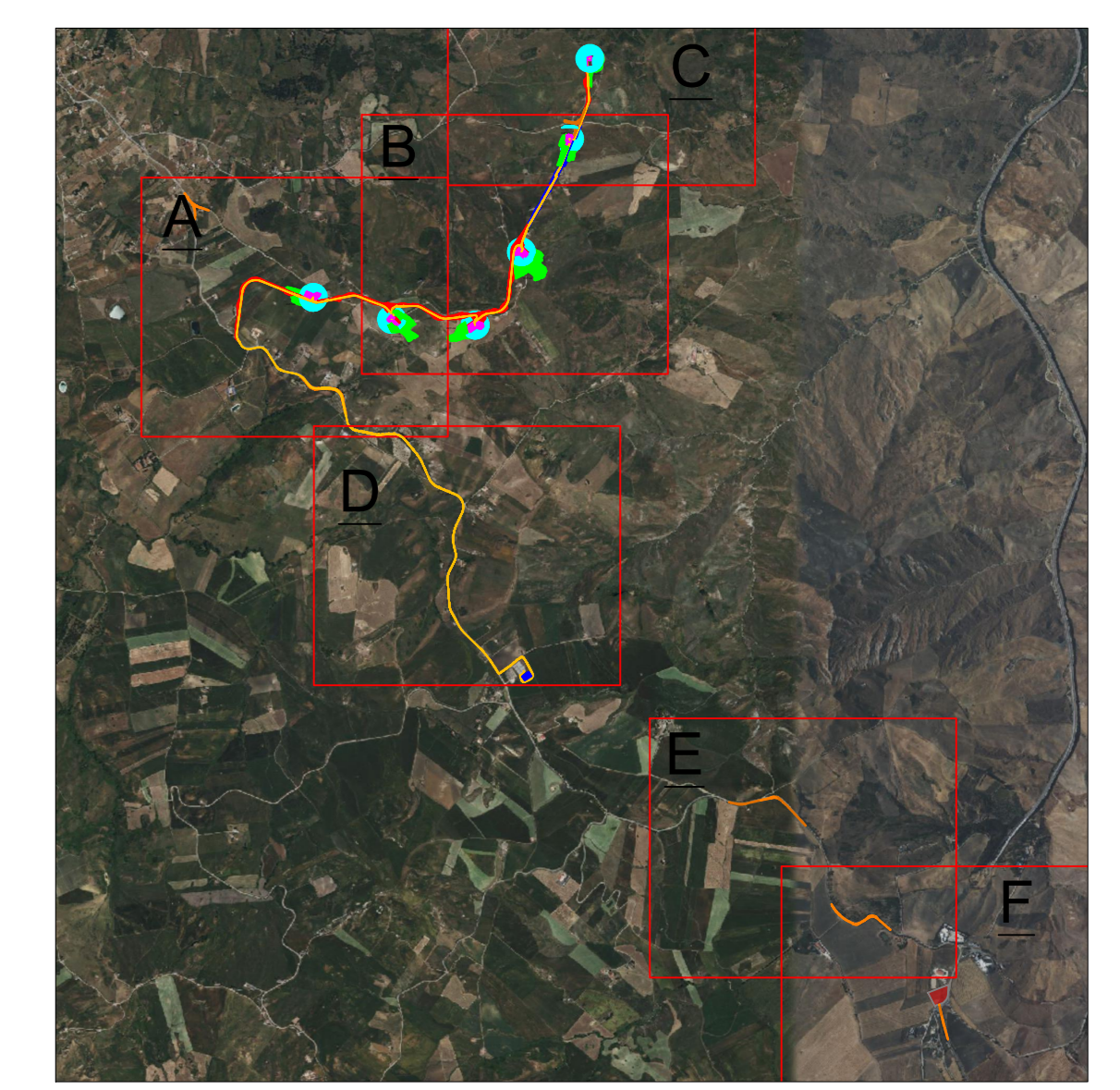
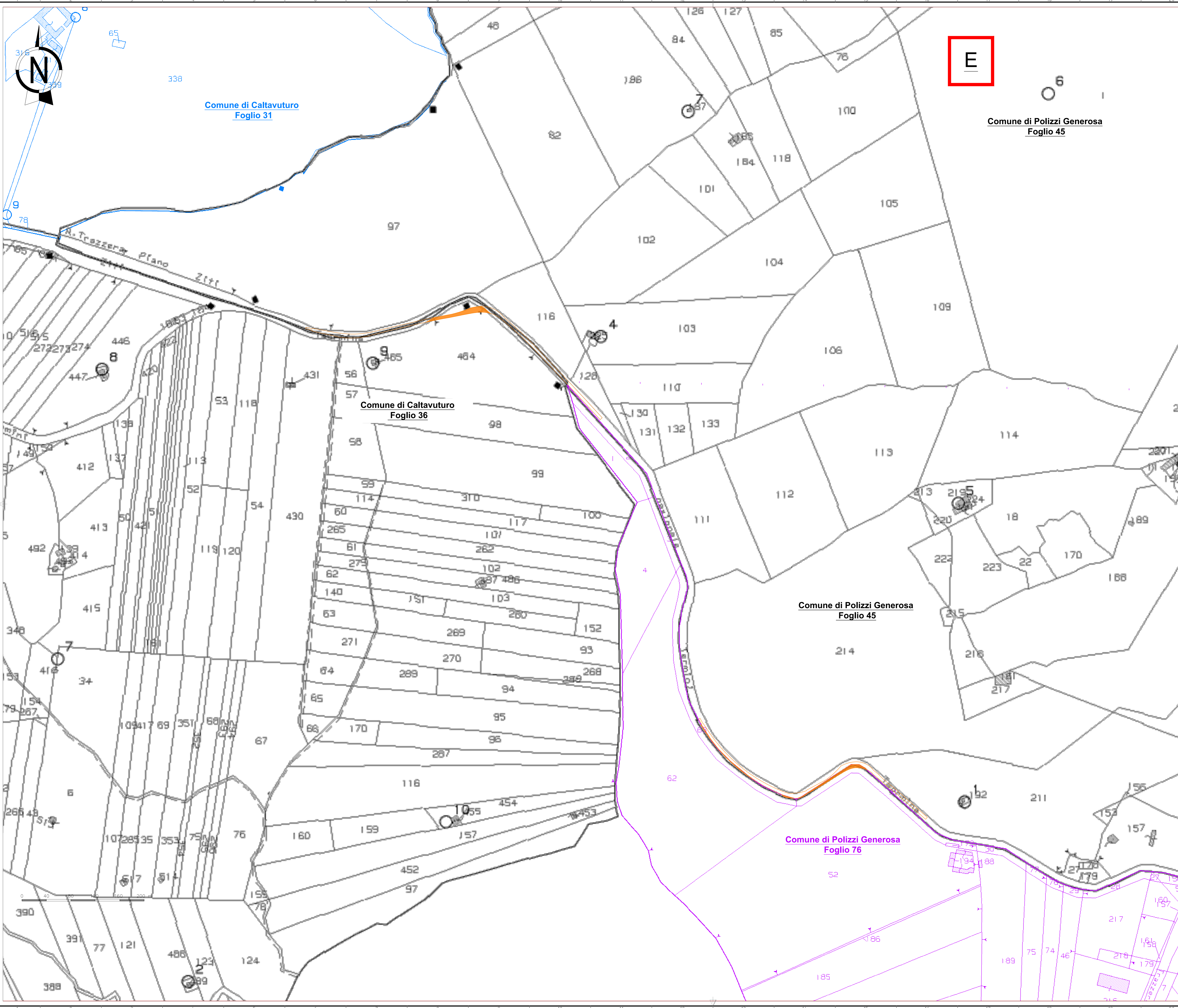

LEGENDA

AREE INTERVENTI TEMPORANEI

CATASTALI:

MAPPA/PARTICELLA
(Colore variabile a seconda del foglio di mappa)

01	27.04.2023	SECONDA EMISSIONE	M. Saporito	G. Altro	P. Polizzi
00	19.04.2023	PRIMA EMISSIONE	M. Lopez	G. Altro	P. Polizzi
REV.	DATE	DESCRIZIONE	PREPARED	CHECKED	APPROVED
<p>PROJECT: INTEGRALE RICOSTRUZIONE DELL'IMPIANTO EOLICO DI CALTAVUTURO 1</p> <p>FILE NAME: GRE.EEC.D.25.IT.W.094580001501 - Piano particolare di esproprio grafico</p> <p>CLASSIFICATION: PUBLIC FORMAT: A0 SCALE: 1:2000 PLOT SCALE: 1:1 SHEET: 5 di 9</p> <p>UTILIZATION SCOPE: BASIC DESIGN TITLE: PIANO PARTICELLARE DI ESPROPRIO GRAFICO</p> <p>EGP VALIDATION</p> <p>VALIDATED BY: L. Lucifora EGP CODE: _____</p> <p>VERIFIED BY: G. Papa GROUP: _____ FUNCTION: _____ TYPE: _____ ORDER: _____ COUNTRY: _____ TEC: _____ PLANT: _____ SYSTEM: _____ PROGRESSIVE: _____ REVISION: _____</p> <p>COLLABORATORS: D. Giagnoroff, Arcardi GRE.EEC.D.25.IT.W.094580001501</p>					

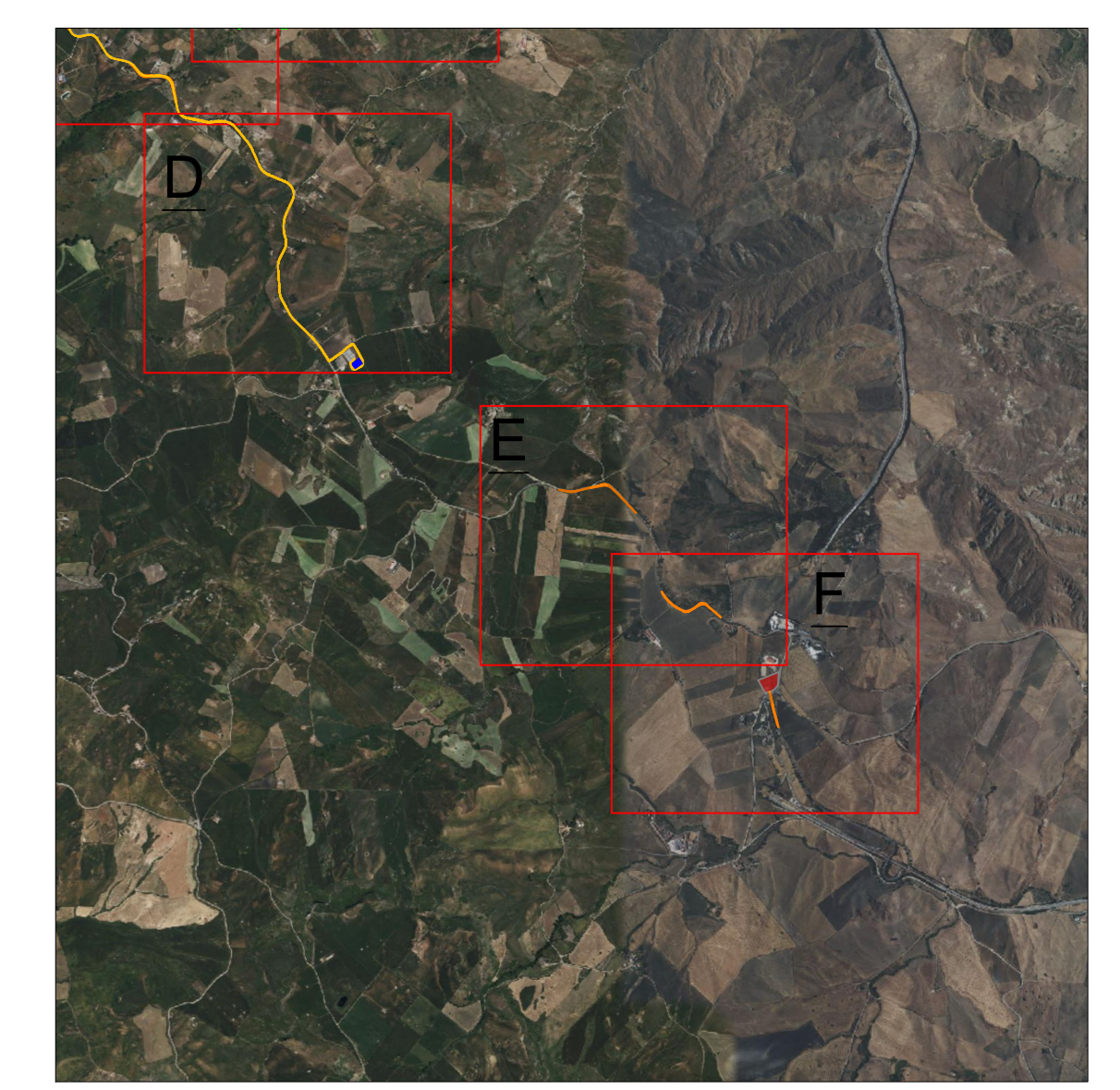
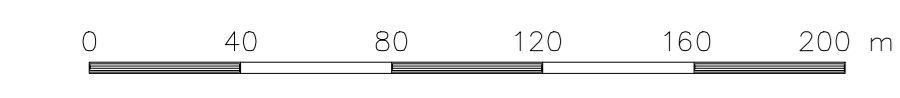

LEGENDA

- AREE INTERVENTI TEMPORANEI
 - AREA TRASBORDO
- CATASTALI:**
- MAPPA PARTICELLA
(Colore variabile a seconda del foglio di mappa)

01	27.04.2023	SECONDA EMISSIONE	M. Saporito	G. Alino	P. Polini																																				
00	19.04.2023	PRIMA EMISSIONE	M. Saporito	G. Alino	P. Polini																																				
REV.	DATE	DESCRIPTION	PREPARED	CHECKED	APPROVED																																				
INTEGRALE RICOSTRUZIONE DELL'IMPIANTO EOLICO DI CALTAVUTURO 1																																									
<table border="1" style="width: 100%; border-collapse: collapse;"> <tr> <td>FILE NAME:</td> <td colspan="5">GRE.ECC.D.25.IT.W.09458.00.015.01 - Piano particolare di esproprio grafico</td> </tr> <tr> <td>CLASSIFICATION:</td> <td>PUBLIC</td> <td>FORMAT:</td> <td>A0</td> <td>SCALE:</td> <td>1:2000</td> </tr> <tr> <td></td> <td></td> <td></td> <td></td> <td>PLOT SCALE:</td> <td>1:1</td> </tr> <tr> <td></td> <td></td> <td></td> <td></td> <td></td> <td>SHEET: 6 di 9</td> </tr> <tr> <td>UTILIZATION SCOPE:</td> <td colspan="5">BASIC DESIGN</td> </tr> <tr> <td>TITLE:</td> <td colspan="5">PIANO PARTICELLARE DI ESPROPRIO GRAFICO</td> </tr> </table>						FILE NAME:	GRE.ECC.D.25.IT.W.09458.00.015.01 - Piano particolare di esproprio grafico					CLASSIFICATION:	PUBLIC	FORMAT:	A0	SCALE:	1:2000					PLOT SCALE:	1:1						SHEET: 6 di 9	UTILIZATION SCOPE:	BASIC DESIGN					TITLE:	PIANO PARTICELLARE DI ESPROPRIO GRAFICO				
FILE NAME:	GRE.ECC.D.25.IT.W.09458.00.015.01 - Piano particolare di esproprio grafico																																								
CLASSIFICATION:	PUBLIC	FORMAT:	A0	SCALE:	1:2000																																				
				PLOT SCALE:	1:1																																				
					SHEET: 6 di 9																																				
UTILIZATION SCOPE:	BASIC DESIGN																																								
TITLE:	PIANO PARTICELLARE DI ESPROPRIO GRAFICO																																								
<table border="1" style="width: 100%; border-collapse: collapse;"> <tr> <td colspan="6" style="text-align: center;">EGP VALIDATION</td> </tr> <tr> <td>VALIDATED BY:</td> <td>L. Lucifora</td> <td colspan="4">EGP CODE</td> </tr> <tr> <td>VERIFIED BY:</td> <td>G. Papa</td> <td>GROUP:</td> <td>FUNCTION:</td> <td>TYPE:</td> <td>SECTOR:</td> </tr> <tr> <td>COLLABORATORS:</td> <td>D. Giagnoroli, Arcardi</td> <td>GROUP:</td> <td>FUNCTION:</td> <td>TYPE:</td> <td>SECTOR:</td> </tr> </table>						EGP VALIDATION						VALIDATED BY:	L. Lucifora	EGP CODE				VERIFIED BY:	G. Papa	GROUP:	FUNCTION:	TYPE:	SECTOR:	COLLABORATORS:	D. Giagnoroli, Arcardi	GROUP:	FUNCTION:	TYPE:	SECTOR:												
EGP VALIDATION																																									
VALIDATED BY:	L. Lucifora	EGP CODE																																							
VERIFIED BY:	G. Papa	GROUP:	FUNCTION:	TYPE:	SECTOR:																																				
COLLABORATORS:	D. Giagnoroli, Arcardi	GROUP:	FUNCTION:	TYPE:	SECTOR:																																				
Comune di Castellana Sicula Foglio 30																																									
GRE.ECC.D.25.IT.W.09458.00.015.01																																									

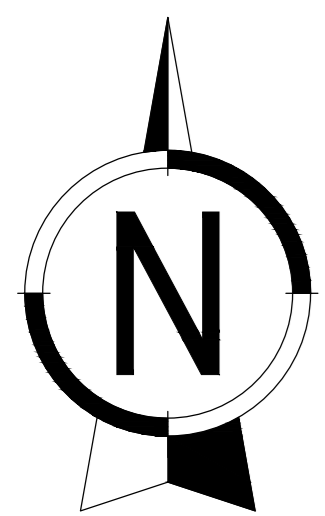

G

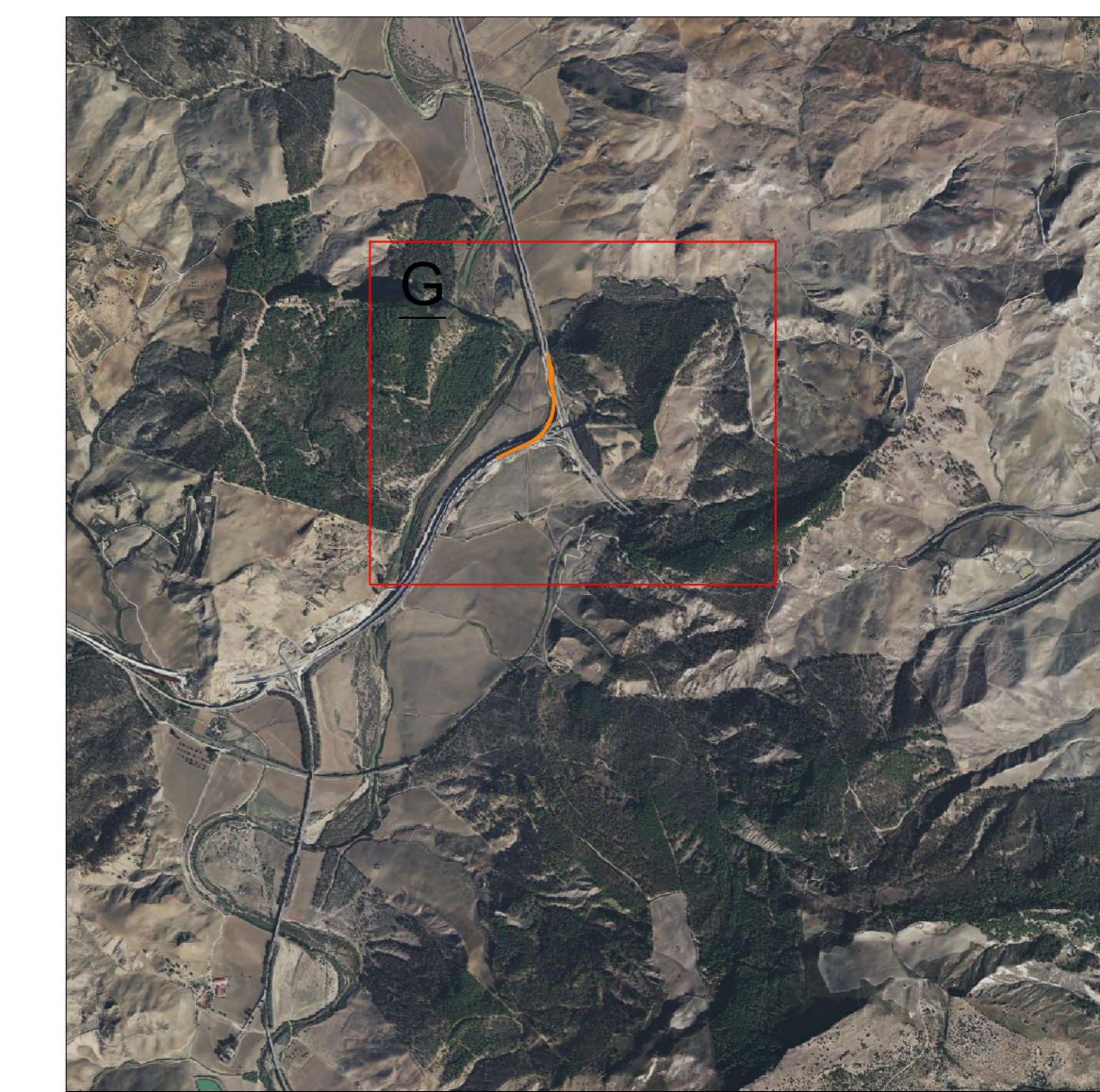

Comune di Villarosa (Enna)
Foglio 48

LEGENDA

 AREE INTERVENTI TEMPORANEI

CATASTALI:

 MAPPA/PARTICELLA
(Colore variabile a seconda del foglio di mappa)

0 40 80 120 160 200 m

Comune di Villarosa (Enna)
Foglio 50

01	27.04.2023	SECONDA EMISSIONE	M. Saporito	G. Alino	P. Polini
00	19.04.2023	PRIMA EMISSIONE	M. Saporito	G. Alino	P. Polini
REV.	DATE	DESCRIPTION	PREPARED	CHECKED	APPROVED
<p>Stantec</p> <p>PROJECT: INTEGRALE RICOSTRUZIONE DELL'IMPIANTO EOLICO DI CALTAVUTURO 1</p> <p>FILE NAME: GRE.EEC.D.25.IT.W.09458001501 - Piano particolare di esproprio grafico</p> <p>CLASSIFICATION: PUBLIC FORMAT: A0 SCALE: 1:2000 PLOT SCALE: 1:1 SHEET: 7 di 9</p> <p>UTILIZATION SCOPE: BASIC DESIGN TITLE: PIANO PARTICELLARE DI ESPROPRIO GRAFICO</p> <p>EGP VALIDATION</p> <p>VALIDATED BY: L. Lucifora EGP CODE</p> <p>VERIFIED BY: G. Papa GROUP: FUNCTION: TYPE: ORDER: COUNTRY: TEC: PLANT: SYSTEM: PROGRESSIVE: REVISION:</p> <p>COORDINATIONS: D. GiagnorioF_Accardi GRE.EEC.D.25.IT.W.09458001501</p>					

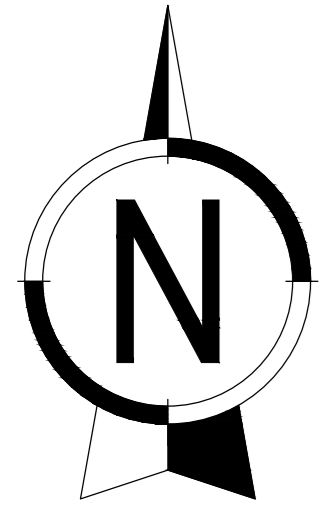

H

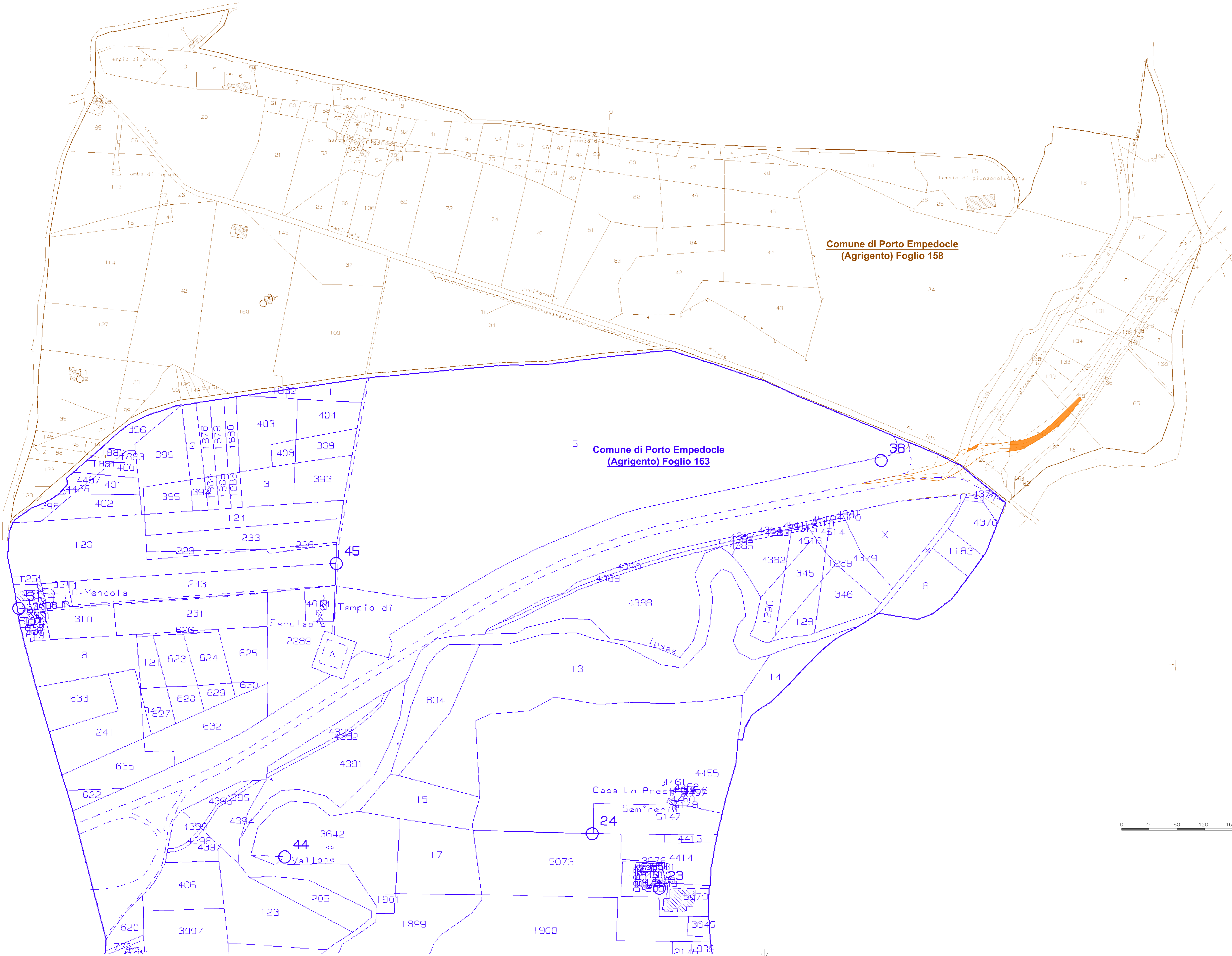

LEGENDA

 AREE INTERVENTI TEMPORANEI

CATASTALI:

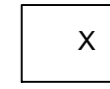
 MAPPA/PARTICELLA
(Colore variabile a seconda del foglio di mappa)

01	27.04.2023	SECONDA EMISSIONE	M. Suprenzo	G. Altro	P. Palombi
00	19.04.2023	PRIMA EMISSIONE	M. Suprenzo	G. Altro	P. Palombi
REV.	DATE	DESCRIPTION	PREPARED	CHECKED	APPROVED
<p>Stantec</p> <p>enel Green Power Engineering & Construction</p> <p>EGP VALIDATION</p> <p>VALIDATED BY: L. Lucifora VERIFIED BY: G. Papa COORDINATORS: D. Giagnorio, F. Accardi</p>					
<p>PROJECT: INTEGRALE RICOSTRUZIONE DELL'IMPIANTO EOLICO DI CALTAVUTURO 1</p> <p>FILE NAME: GRE.EECC.D.25.IT.W.094580001501 - Piano particolare di esproprio grafico</p> <p>CLASSIFICATION: PUBLIC FORMAT: A0 SCALE: 1:2000 PLOT SCALE: 1:1 SHEET: 8 di 9</p> <p>UTILIZATION SCOPE: BASIC DESIGN TITLE: PIANO PARTICOLARE DI ESPROPRIO GRAFICO</p> <p>EGP CODE</p>					
<p>GROUP: FUNCTION: TYPE: ORDER: COUNTRY: TEC: PLANT: SYSTEM: PROGRESSIVE: REVISION:</p> <p>COORDINATORS: D. Giagnorio, F. Accardi GRE.EECC.D.25.IT.W.094580001501</p>					

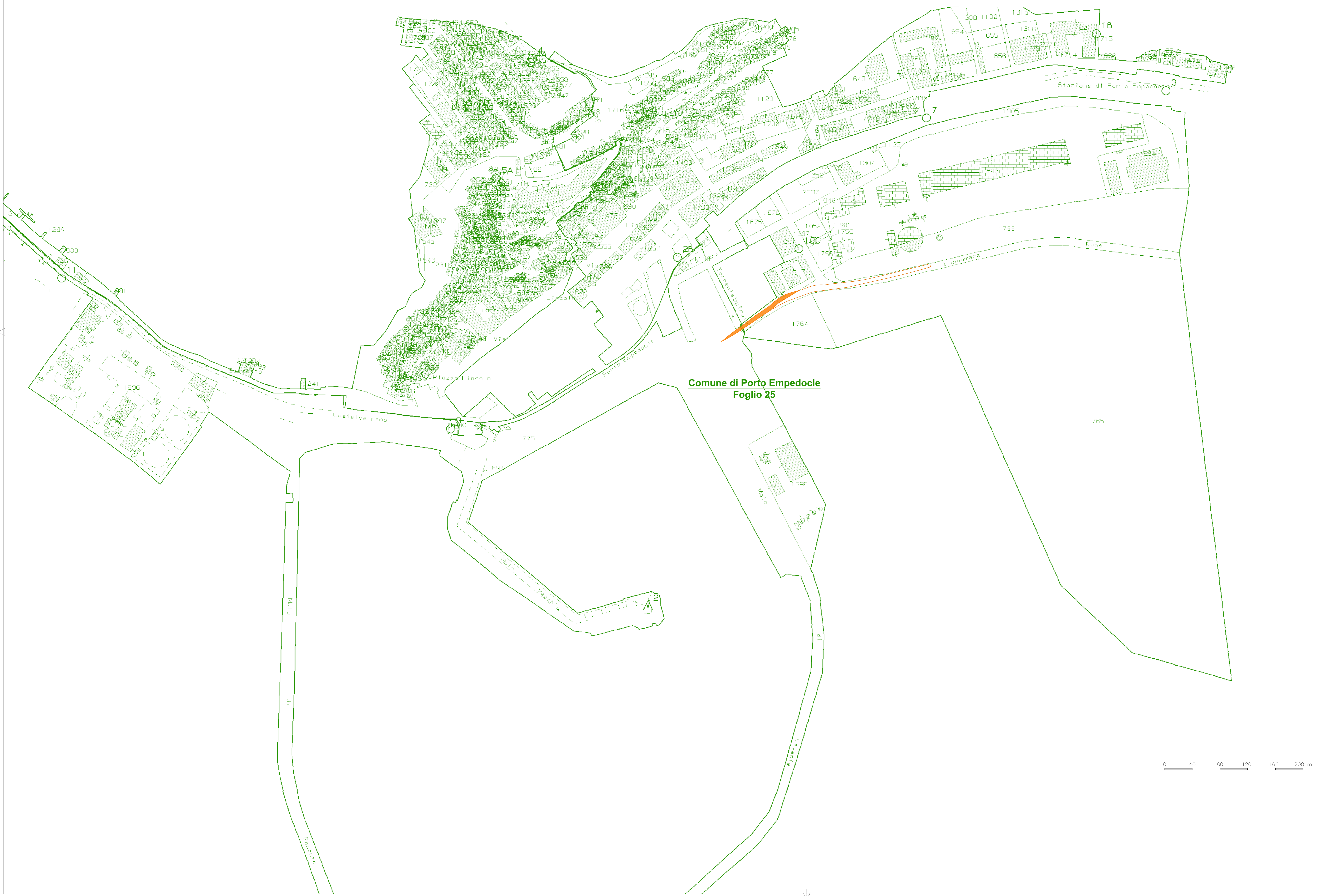
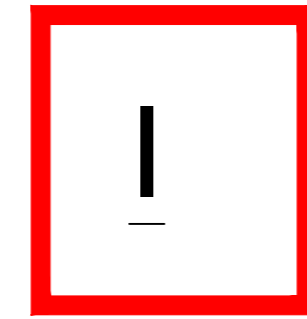
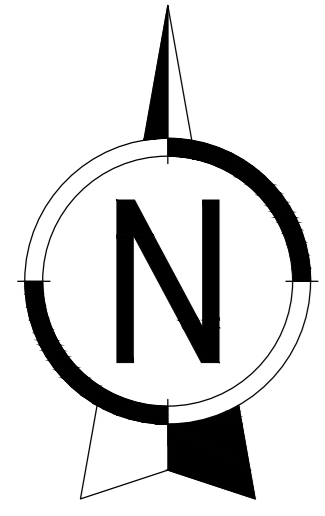

Comune di Porto Empedocle
Foglio 25

LEGENDA

 AREE INTERVENTI TEMPORANEI

CATASTALI:

 MAPPA/PARTICELLA
(Colore variabile a seconda del foglio di mappa)



01		27.04.2023	SECONDA EMISSIONE	M. Segurundo	G. Alino	P. Palombi
00		19.04.2023	PRIMA EMISSIONE	M. Segurundo	G. Alino	P. Palombi
REV.	DATE	DESCRIPTION	DRAWN	CHECKED	APPROVED	
<p>PROJECT: INTEGRALE RICOSTRUZIONE DELL'IMPIANTO EOLICO DI CALTAVUTURO 1</p> <p>FILE NAME: GRE.EEC.D.25.IT.W.094580001501 - Piano particolare di esproprio grafico</p> <p>CLASSIFICATION: PUBLIC FORMAT: A0 SCALE: 1:2000 PLOT SCALE: 1:1 SHEET: 9 di 9</p> <p>UTILIZATION SCOPE: BASIC DESIGN TITLE: PIANO PARTICELLARE DI ESPROPRIO GRAFICO</p> <p>EGP VALIDATION</p> <p>VALIDATED BY: L. Lucifora EGP CODE</p> <p>VERIFIED BY: G. Papa GROUP: FUNCTION: TYPE: ORDER: COUNTRY: TEC: PLANT: SYSTEM: PROGRESSIVE: REVISION:</p> <p>COORDINATIONS: D. GiagnorioF_Accardi GRE.EEC.D.25.IT.W.094580001501</p>						