DETTAGLIO AREE DI STOCCAGGIO E CANTIERE SU BASE CATASTALE (SCALA 1:2000)

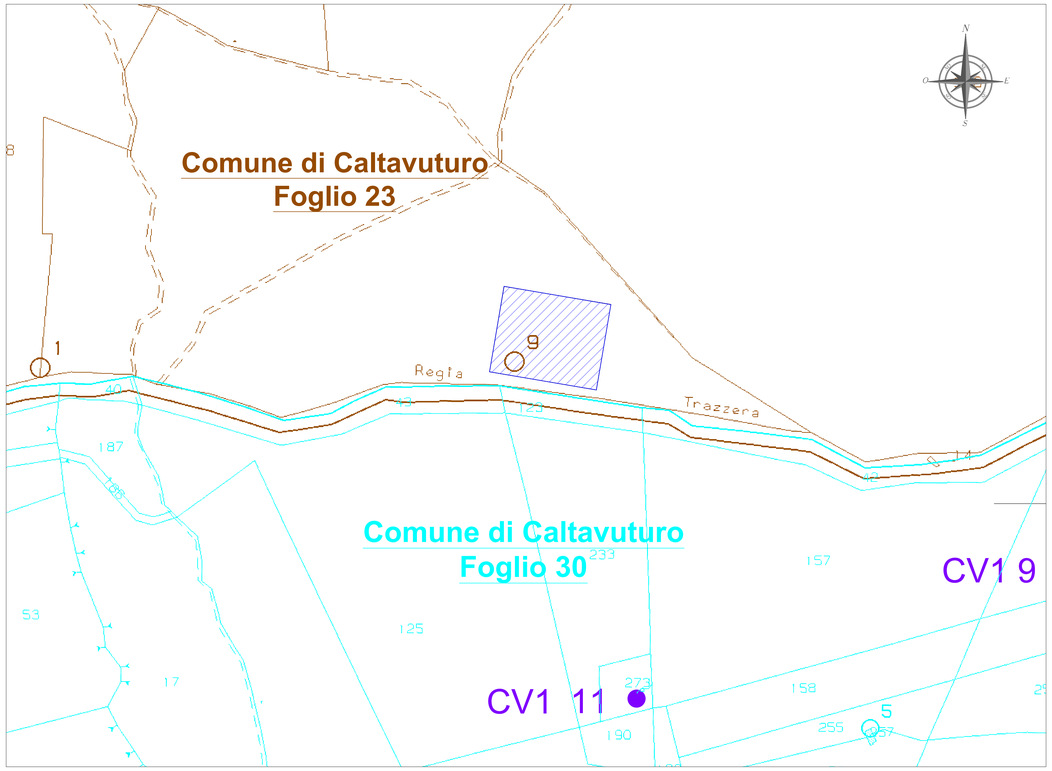

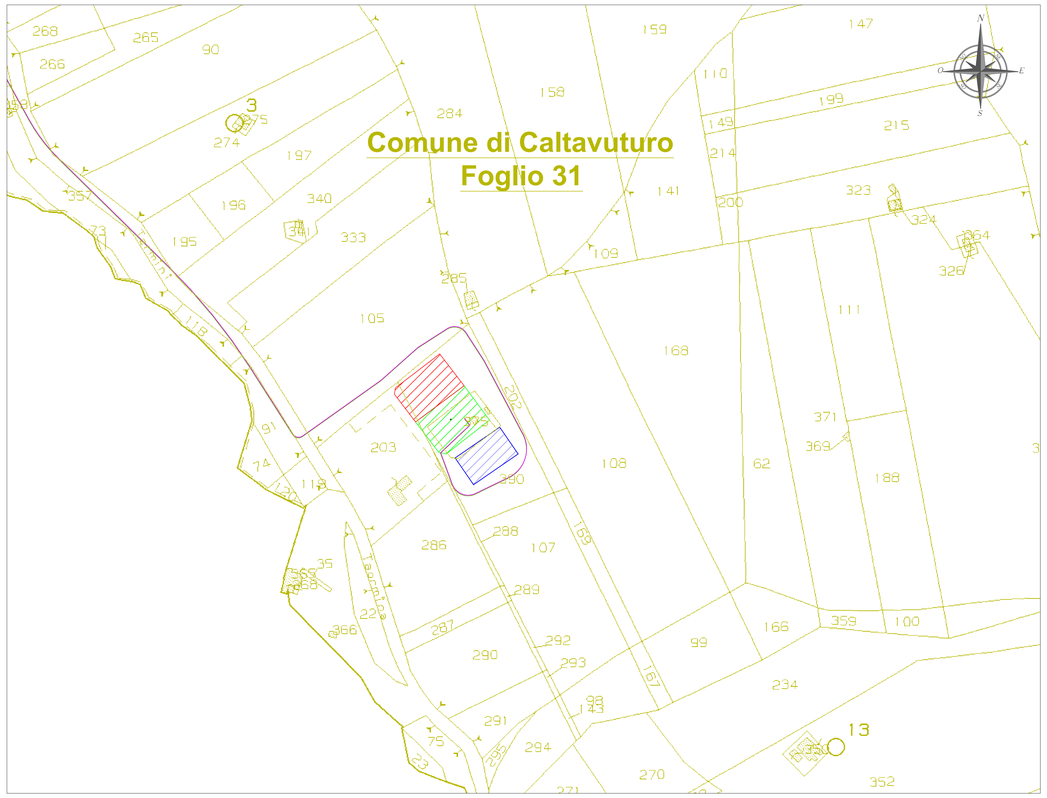

PLANIMETRIA GENERALE SU ORTOFOTO (SCALA 1:5.000)

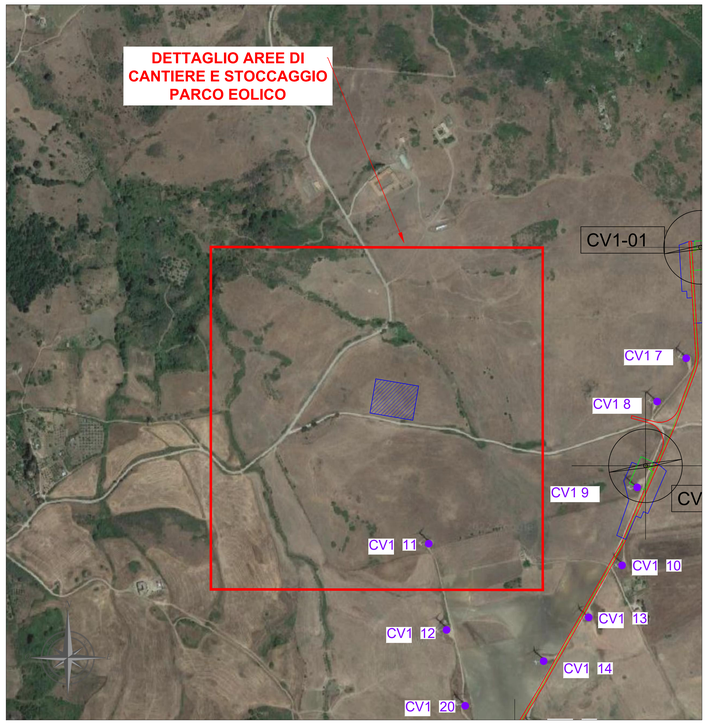

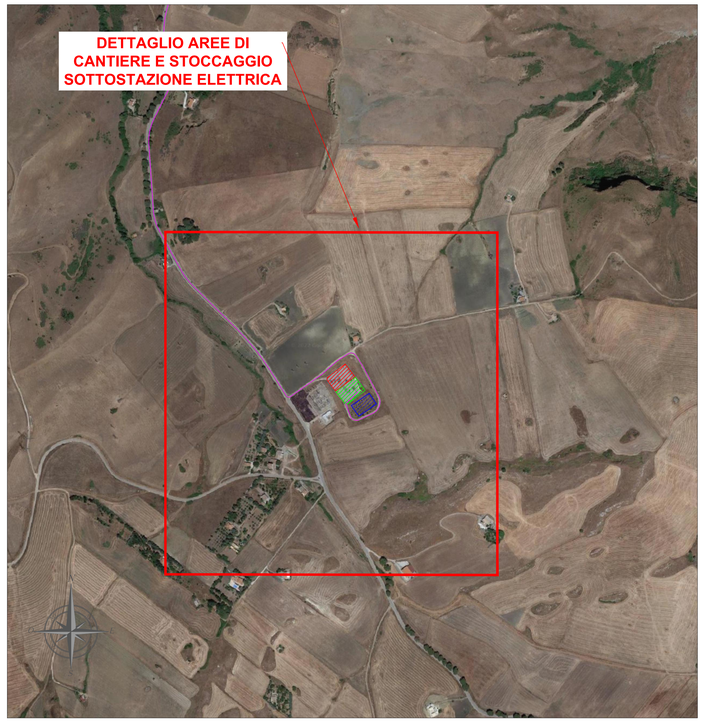

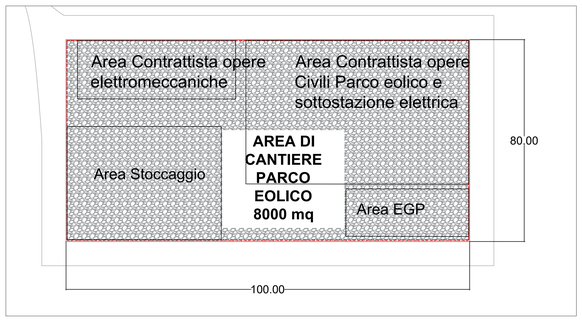

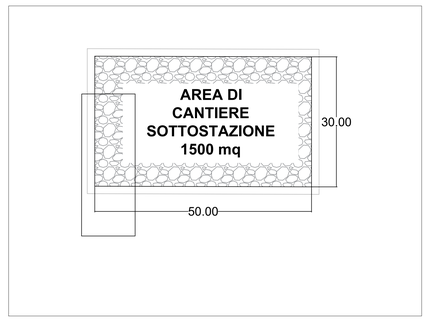

LEGENDA

- CV1-0X — WTG IN PROGETTO
- CV1 XX — WTG ESISTENTI DA DISMETTERE
- CAVIDOTTI MT
- PIAZZOLA TEMPORANEA IN PROGETTO
- PIAZZOLA DEFINITIVA IN PROGETTO
- STRADE IN PROGETTO (PERMANENTI)
- STRADE IN PROGETTO (TEMPORANEE)
- SITE CAMP
- SOTTOSTAZIONE UTENTE ESISTENTE
- CP CABINA PRIMARIA ESISTENTE

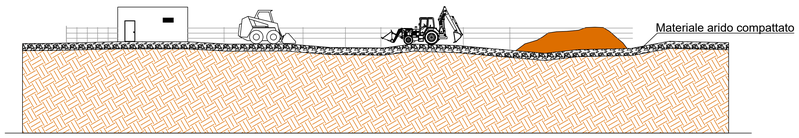

Area di stoccaggio e cantiere in fase di costruzione dell'impianto

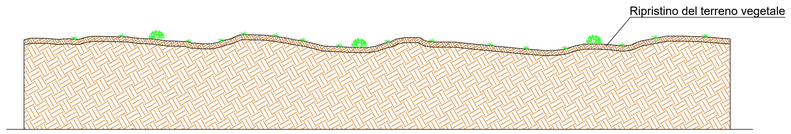

Area di stoccaggio e cantiere dopo il ripristino vegetazionale

N.B. L'area a disposizione per ogni singolo Contrattista e l'area EGP sono da considerarsi, ciascuno, il 15% dell'area totale dell'area di cantiere, mentre l'area di stoccaggio dovrà essere il 40% del totale dell'area di cantiere. Si fa presente che il Posizionamento delle aree è puramente indicativo.

Al termine dei lavori di costruzione dell' impianto eolico le aree di cantiere saranno oggetto di interventi di ripristino vegetazionale.

REV.	DATE	DESCRIPTION	PREPARED	CHECKED	APPROVED
01	10.03.2023	SECONDA EMISSIONE	A. Ottoboni	G. Alfano	P. Polinelli
00	20.04.2022	PRIMA EMISSIONE	S.Brizzi	G. Alfano	L.Lavazza

CONTRACTOR'S LOGO

PROJECT: INTEGRALE RICOSTRUZIONE DELL'IMPIANTO EOLICO DI CALTAVUTURO 1

FILE NAME: GRE.EEC.D.99.IT.W.09458.12.011.01 - Tipico aree di cantiere + ripristino

enel Green Power

Engineering & Construction

EGP VALIDATION

VALIDATED BY	L. Iaciofano
VERIFIED BY	G. Papa
COLLABORATORS	F. Lanci, A. Dell'aiuto

CLASSIFICATION:	FORMAT:	SCALE:	PLOT SCALE:	SHEET:
PUBLIC	A0	Varie	1:1	1 di of 1

UTILIZATION SCOPE: BASIC DESIGN

TITLE: Tipico aree di cantiere + ripristino

EGP CODE

GROUP	FUNCTION	TYPE	ISSUER	COUNTRY	TEC	PLANT	SYSTEM	PROGRESSIVE	REVISION
GRE	EEC	D	9 9	I T	W	0 9 4 5 8	1 2 0 1 1	0 1	0 1

This document is property of Enel Green Power SpA. It is strictly forbidden to reproduce this document, in whole or in part, and to provide to others any related information without the previous written consent by Enel Green Power SpA.