

CARTA DEL RISCHIO - SABAP-BAS_2023_00244-AB_000020 - area 1

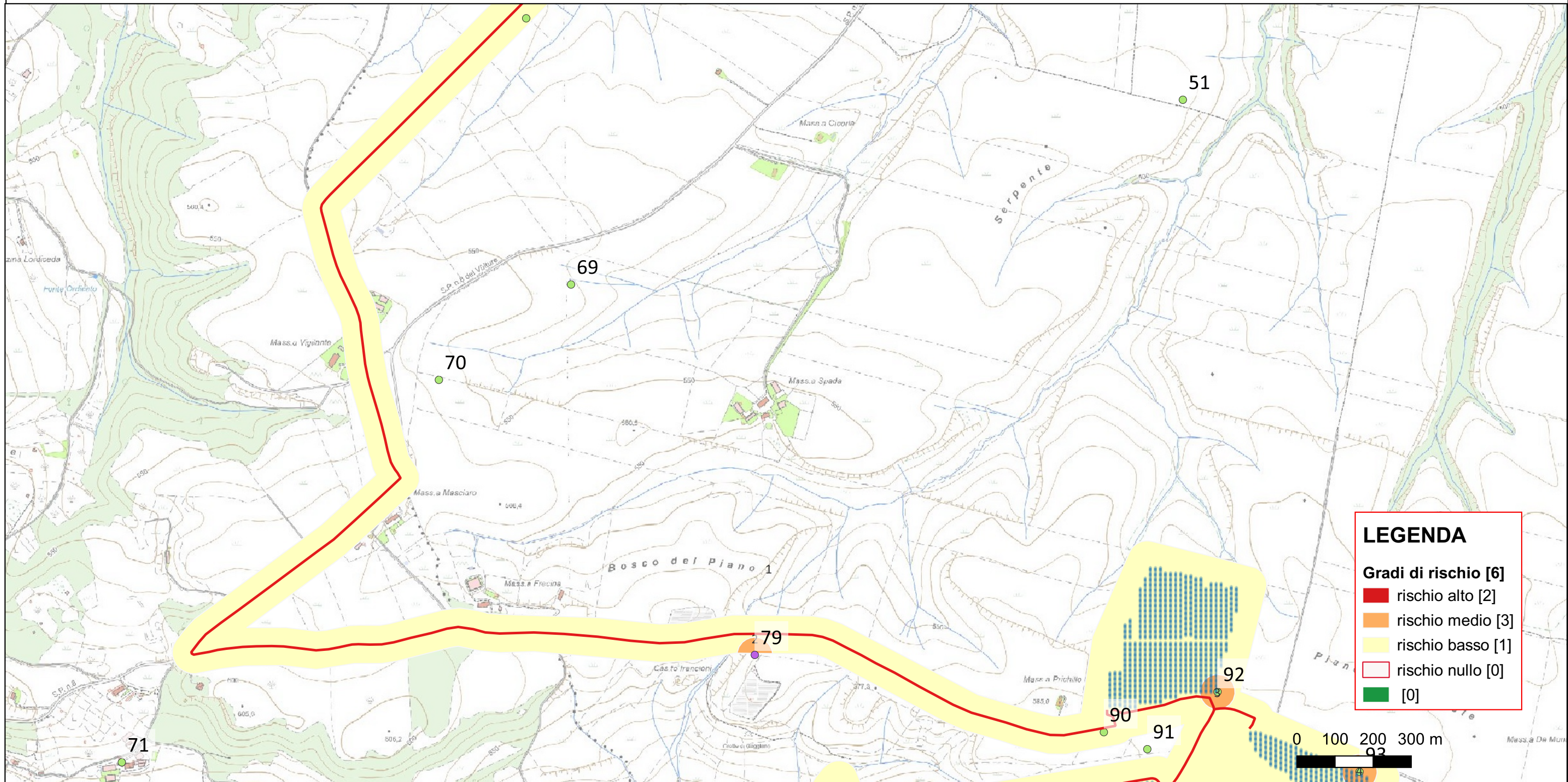

Riferimento (VRDR)	Rischio - sintesi (VRDS)	Note (VRDN)
1	rischio basso	A questo settore dell'opera in progetto è stato assegnato un grado di rischio archeologico basso, poiché è "[...] altamente improbabile la presenza di stratificazione archeologica o di resti archeologici conservati in situ." Allegato 1, Circolare 53-2022 del 22 dicembre 2022 - Ministero della Cultura, Direzione Generale Archeologia, Belle Arti e Paesaggio, Servizio II - Scavi e tutela del patrimonio archeologico.

CARTA DEL RISCHIO - SABAP-BAS_2023_00244-AB_000020 - area 2

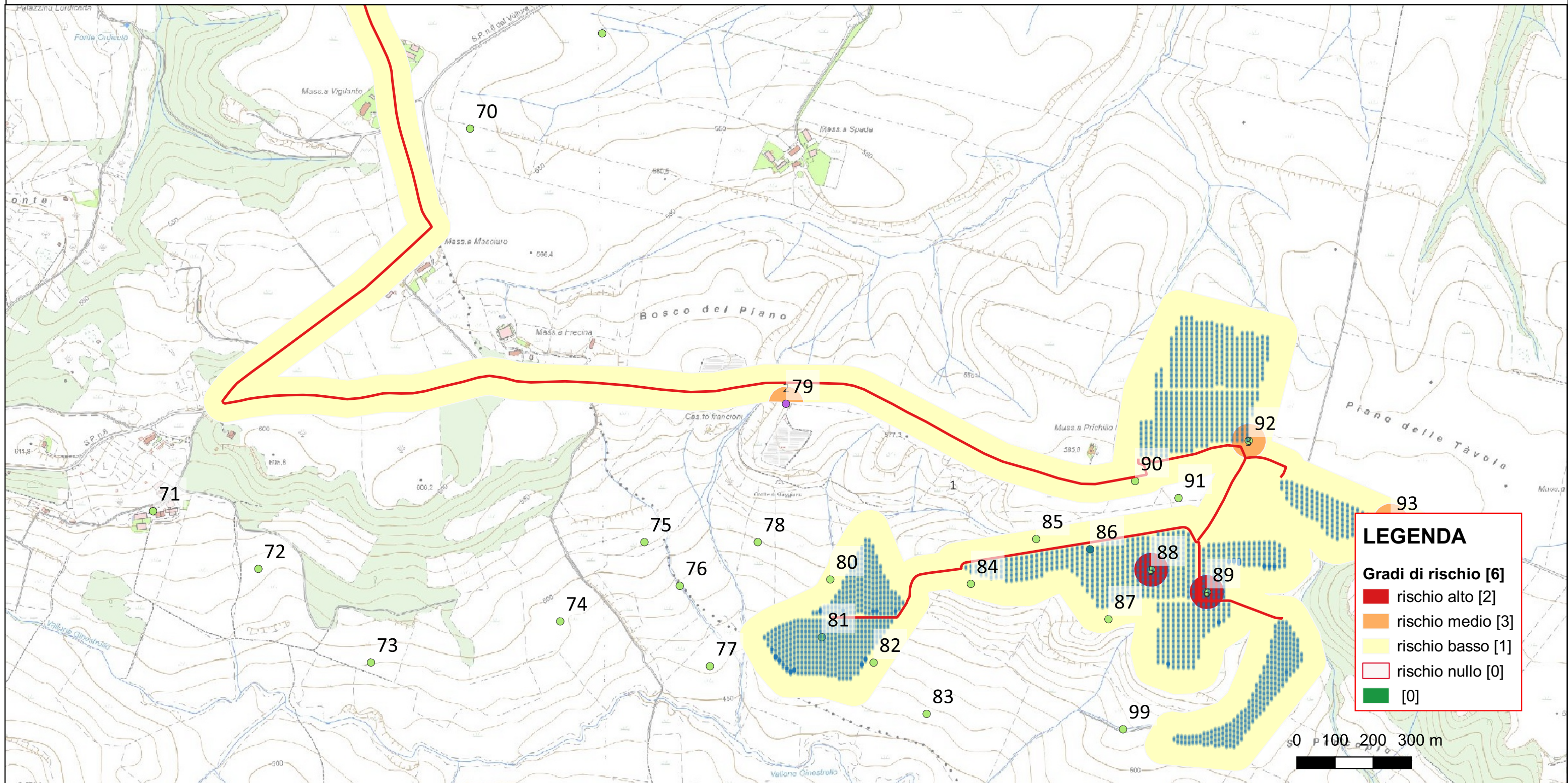

Riferimento (VRDR)	Rischio - sintesi (VRDS)	Note (VRDN)
2	rischio medio	A quest'area è stato attribuito un rischio archeologico medio poichè qui "[...] la frequentazione in età antica è da ritenersi probabile, anche sulla base dello stato di conoscenze nelle aree limitrofe o in presenza di dubbi sulla esatta collocazione dei resti." Allegato 1, Circolare 53-2022 del 22 dicembre 2022 - Ministero della Cultura, Direzione Generale Archeologia, Belle Arti e Paesaggio, Servizio II - Scavi e tutela del patrimonio archeologico.

CARTA DEL RISCHIO - SABAP-BAS_2023_00244-AB_000020 - area 3

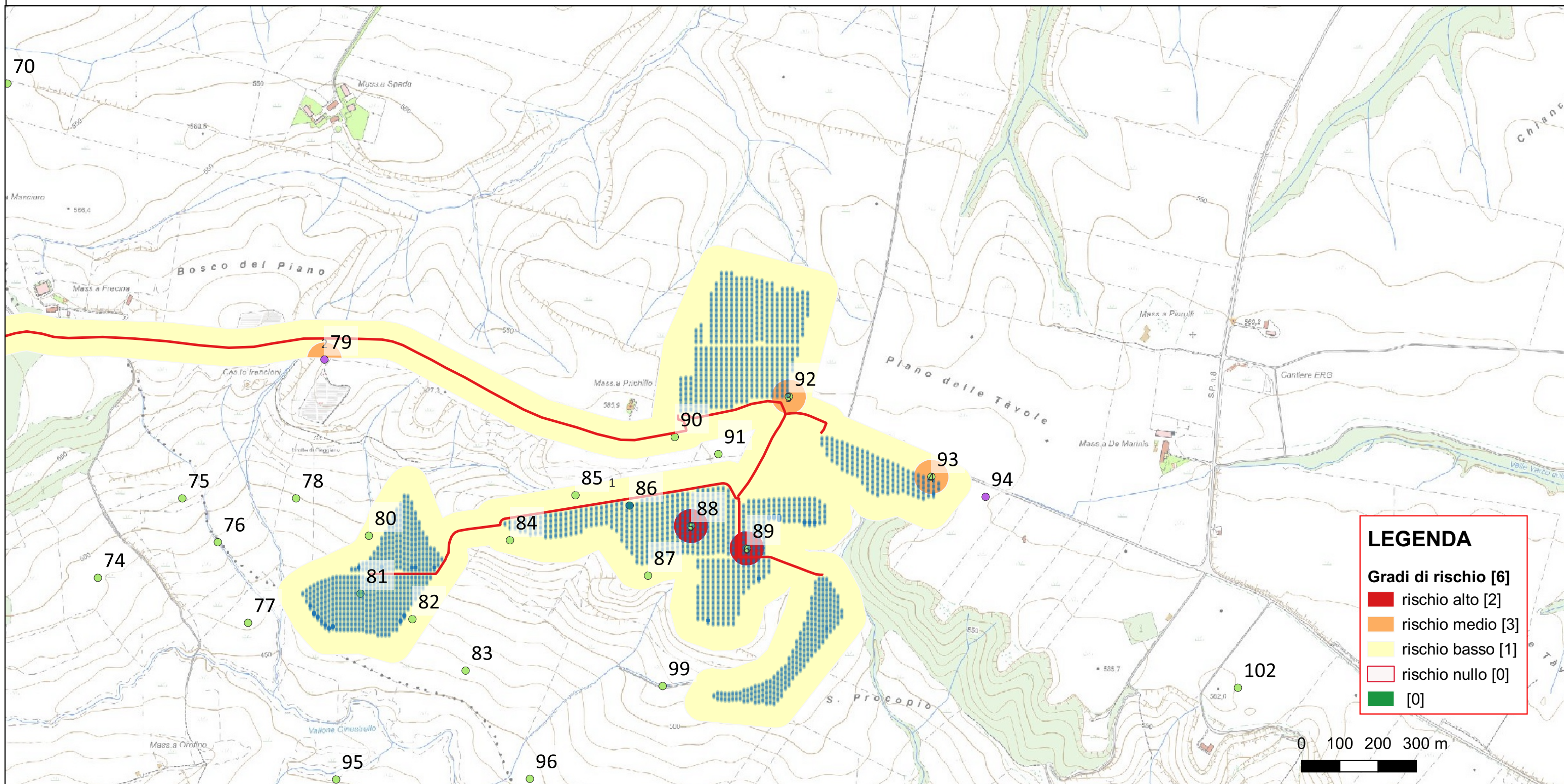

Riferimento (VRDR)	Rischio - sintesi (VRDS)	Note (VRDN)
3	rischio medio	A quest'area è stato attribuito un rischio archeologico medio poichè qui "[...] la frequentazione in età antica è da ritenersi probabile, anche sulla base dello stato di conoscenze nelle aree limitrofe o in presenza di dubbi sulla esatta collocazione dei resti." Allegato 1, Circolare 53-2022 del 22 dicembre 2022 - Ministero della Cultura, Direzione Generale Archeologia, Belle Arti e Paesaggio, Servizio II - Scavi e tutela del patrimonio archeologico.

CARTA DEL RISCHIO - SABAP-BAS_2023_00244-AB_000020 - area 4

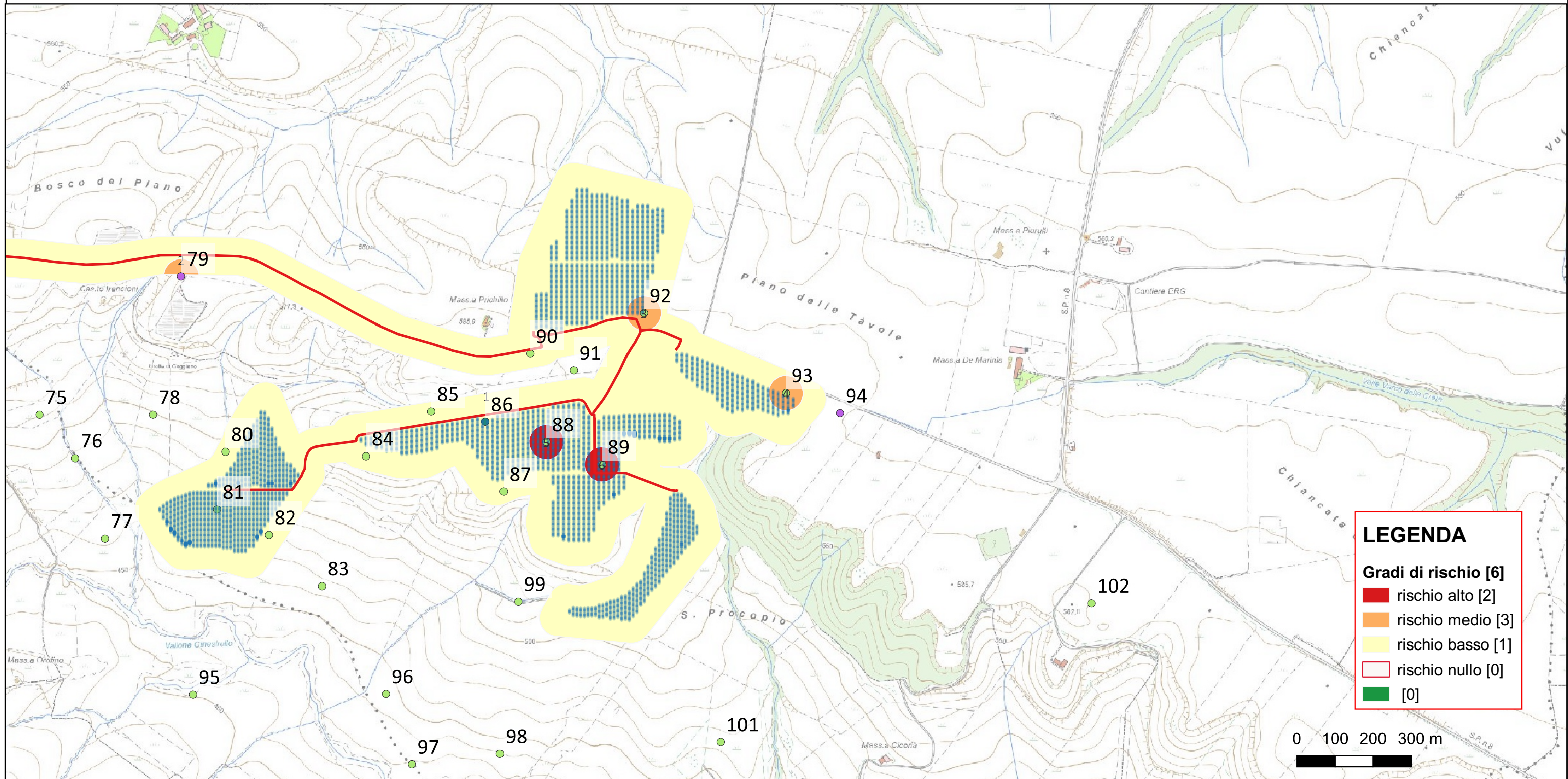

Riferimento (VRDR)	Rischio - sintesi (VRDS)	Note (VRDN)
4	rischio medio	A quest'area è stato attribuito un rischio archeologico medio poichè qui "[...] la frequentazione in età antica è da ritenersi probabile, anche sulla base dello stato di conoscenze nelle aree limitrofe o in presenza di dubbi sulla esatta collocazione dei resti." Allegato 1, Circolare 53-2022 del 22 dicembre 2022 - Ministero della Cultura, Direzione Generale Archeologia, Belle Arti e Paesaggio, Servizio II - Scavi e tutela del patrimonio archeologico.

CARTA DEL RISCHIO - SABAP-BAS_2023_00244-AB_000020 - area 5

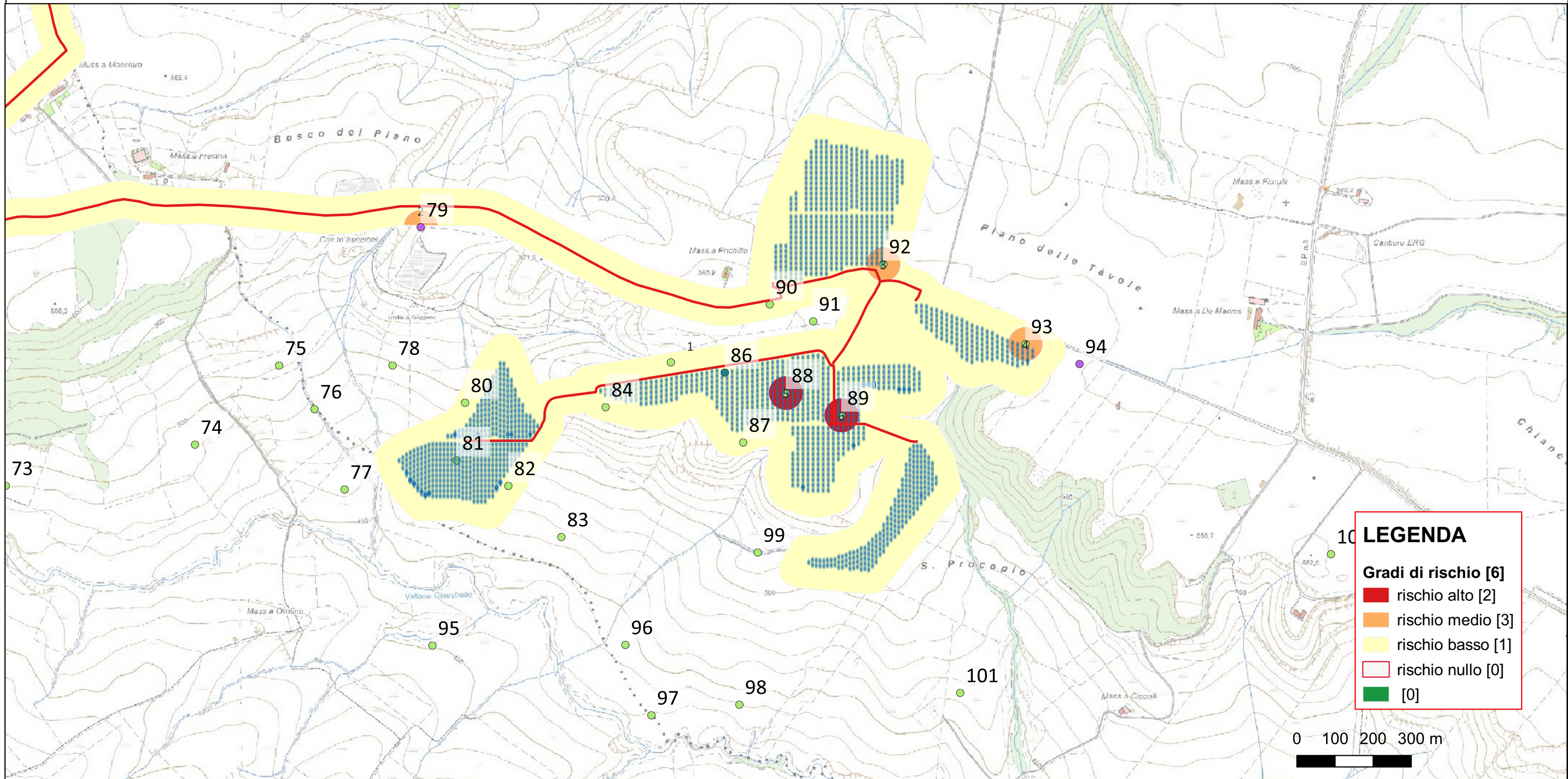

Riferimento (VRDR)	Rischio - sintesi (VRDS)	Note (VRDN)
5	rischio alto	A questo settore dell'opera in progetto è stato assegnato un grado di rischio archeologico alto, poichè si tratta di "Aree in cui le lavorazioni previste incidono direttamente sulle quote indiziate della presenza di stratificazione archeologica." Allegato 1, Circolare 53-2022 del 22 dicembre 2022 - Ministero della Cultura, Direzione Generale Archeologia, Belle Arti e Paesaggio, Servizio II - Scavi e tutela del patrimonio archeologico.

CARTA DEL RISCHIO - SABAP-BAS_2023_00244-AB_000020 - area 6

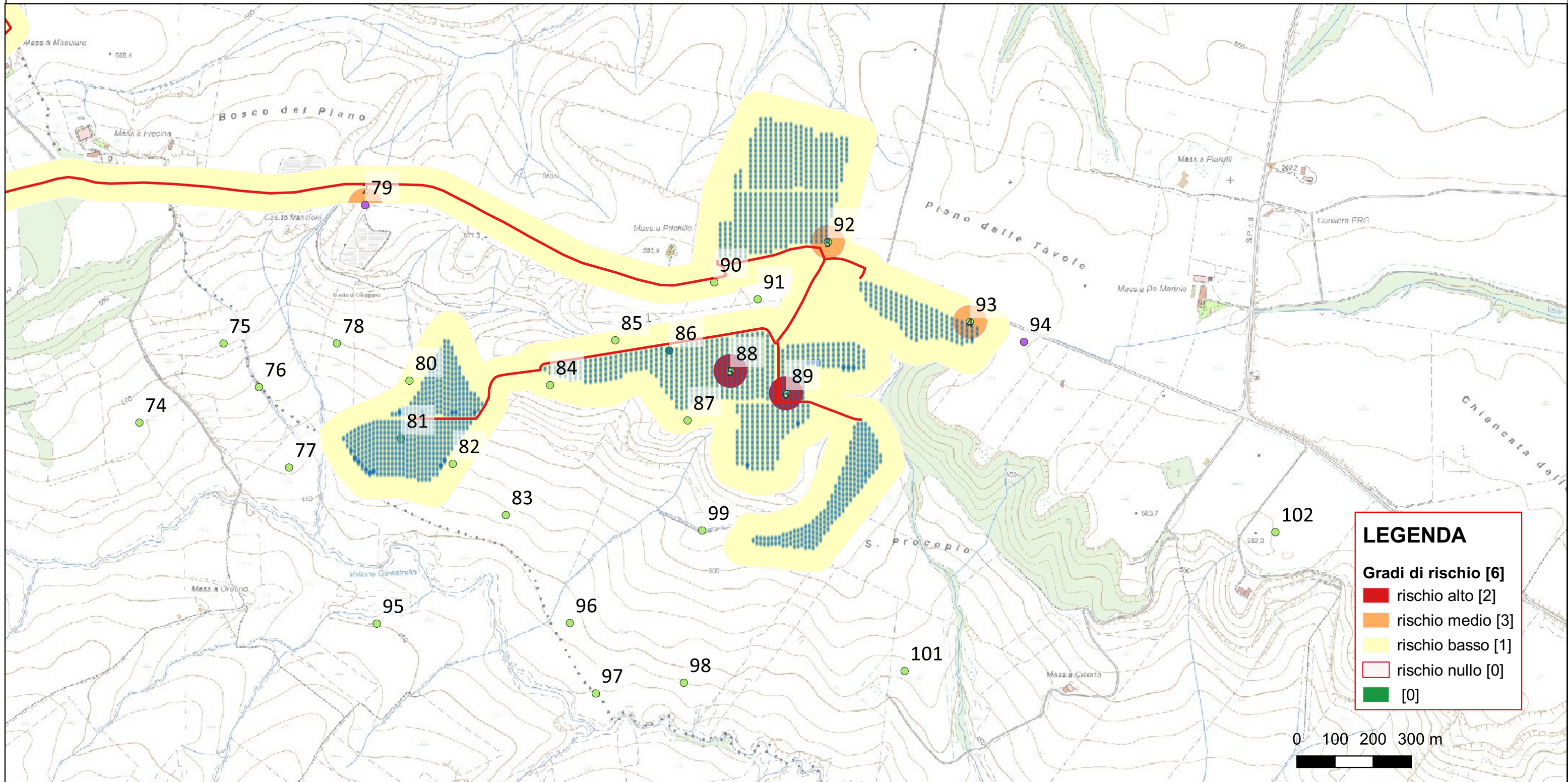

LEGENDA

Gradi di rischio [6]

- rischio alto [2]
- rischio medio [3]
- rischio basso [1]
- rischio nullo [0]
- [0]

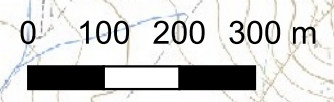

Riferimento (VRDR)	Rischio - sintesi (VRDS)	Note (VRDN)
6	rischio alto	A questo settore dell'opera in progetto è stato assegnato un grado di rischio archeologico alto, poichè si tratta di "Aree in cui le lavorazioni previste incidono direttamente sulle quote indiziate della presenza di stratificazione archeologica." Allegato 1, Circolare 53-2022 del 22 dicembre 2022 - Ministero della Cultura, Direzione Generale Archeologia, Belle Arti e Paesaggio, Servizio II - Scavi e tutela del patrimonio archeologico.